

**Региональный стандарт благоустройства территорий  
муниципальных образований Московской области, расположенных  
вдоль «вылетных» магистралей**

**ЧАСТЬ 3.  
«Нестационарные торговые объекты»**

## СОДЕРЖАНИЕ

<b>Раздел 1</b>	<b>«Область применения».....</b>	<b>стр. 2 - 3</b>
1.	«Нестационарный торговый объект (НТО)».....	стр. 2
2.	«Прочная связь с землей».....	стр. 2
3.	«Несоразмерный ущерб назначению НТО».....	стр. 2
4.	«Изменения основных характеристик НТО, при наличии которых определяется невозможность использования НТО по назначению»....	стр. 2 - 3
<b>Раздел 2</b>	<b>«Внешний вид НТО в зависимости от архитектурно-художественного типа застройки»</b>	<b>стр. 3 - 32</b>
1.	«Группы НТО, подразделяемые по внешнему виду».....	стр. 3 - 4
2.	«Типы архитектурно-художественного облика НТО группы 2»...	стр. 4 - 14
3.	«Средства размещения информации НТО».....	стр. 14 - 17
4.	«Оформление витрин НТО».....	стр. 18 - 20
5.	«Входные группы (площадки, пандусы, лестницы)».....	стр. 21 - 23
6.	«Уличное освещение».....	стр. 24 - 25
7.	«Мобильное озеленение».....	стр. 25 - 26
8.	«Покрытия».....	стр. 26 - 28
9.	«Урны».....	стр. 28
10.	«Элементы «доступной среды» НТО».....	стр. 29 - 32
<b>Раздел 3</b>	<b>«Виды, характеристики и параметры НТО».....</b>	<b>стр. 32 - 72</b>
1.	«Киоск».....	стр. 32 - 42
2.	«Павильон».....	стр. 42 - 54
3.	«Сельскохозяйственный павильон».....	стр. 54 - 67
4.	«Палатка».....	стр. 67 - 72
<b>Раздел 4</b>	<b>«Сезонные (летние) кафе».....</b>	<b>стр. 72 - 97</b>
1.	«Отдельно размещаемые сезонные (летние) кафе».....	стр. 72 - 90
2.	«Сезонные (летние) кафе при стационарных предприятиях общественного питания».....	стр. 90 - 97

**Раздел 5 «Реализация деревьев, кустов, растений»..... стр. 98 - 105**

1. «Сезонная (летняя) реализация деревьев, кустов, растений»..... стр. 98 - 105

**Раздел 6 «Реализация памятников»..... стр. 105 - 111**

1. «Реализация памятников, надгробий, мемориальных изделий»..... стр. 105 - 111

## 1. ОБЛАСТЬ ПРИМЕНЕНИЯ

### 1) нестационарный торговый объект (НТО):

а) торговый объект, предназначенный и используемый для:

- выкладки, демонстрации, товаров;
- обслуживания покупателей;
- проведения денежных расчетов с покупателями при продаже товаров;

б) относится к элементам благоустройства (не является капитальным объектом);

в) не имеет прочной связи с землей вне зависимости от наличия или отсутствия подключения (технологического присоединения) к сетям инженерно-технического обеспечения;

г) имеет конструктивные характеристики, позволяющие без несоразмерного ущерба назначению, без изменения основных характеристик, осуществить (неоднократно) его:

- перемещение;
- демонтаж;
- сборку;

### 2) прочная связь с землей:

а) для киосков, торговых (сезонных) палаток, малых павильонов – устройство под торговым объектом основания (фундамента) любого типа и заглубления

б) для больших павильонов - устройство под торговым объектом монолитного, сборно-монолитного заглубленного ленточного, столбчатого, плитного, свайных оснований;

### 3) несоразмерный ущерб назначению НТО:

а) невозможность использования по назначению:

- выкладки, демонстрации, товаров;
- обслуживания покупателей;
- проведения денежных расчетов с покупателями при продаже товаров;

Примечание: недоступность НТО для покупателей - маломобильных групп населения (МГН), необеспечение равных условий жизнедеятельности для МГН с другими категориями населения, является основанием признать НТО невозможным к использованию по назначению

### 4) изменения основных характеристик НТО, при наличии которых определяется невозможность использования НТО по назначению:

а) изменение (несоответствие) основных конструктивных параметров собранного НТО: количества, конфигурации, габаритов, местоположения, взаиморасположения ограждающих конструкций и





- отдельных конструктивных элементов, материалов изготовления, указанных в технической документации и (или) иной документации, определяющей конструктивные параметры НТО;
- б) визуально определяемые деформации поверхностей ограждающих конструкций и отдельных конструктивных элементов: смещения по вертикали и горизонтали, перекосы, прогибы, трещины, дыры, смятия, расслоения, коррозия, набухания, плесень, расстройство болтовых, заклепочных, иных соединений конструкций;
- в) ухудшение внешнего вида визуально воспринимаемых поверхностей, элементов, составляющих поверхности НТО и элементов благоустройства, размещаемых совместно с НТО:
- изменение характеристик цветоносителей (текстуры, фактуры, цветового оттенка, хроматической яркости, контрастности, прозрачности), указанных в технической документации и (или) иной документации, определяющей конструктивные параметры НТО;
  - несоответствие требованиям настоящего стандарта;
- г) отсутствие и (или) изменение параметров элементов благоустройства, размещаемых совместно с НТО и (или) необходимых для функционирования НТО (несоответствие требованиям Стандарта);

## 2. ВНЕШНИЙ ВИД НТО В ЗАВИСИМОСТИ ОТ АХИТЕКТУРНО-ХУДОЖЕСТВЕННОГО ТИПА ЗАСТРОЙКИ:

### 1) Группы НТО, подразделяемые по внешнему виду:

- а) группа 1  – собранные и функционирующие НТО, внешний вид которых согласован до установления настоящего стандарта; для группы 1 стандарт действует в части:
- терминов и определений, указанных в пункте 1;
  - требований к обустройству площадки, в том числе доступности для МГН, обеспечения беспрепятственного движения по тротуарам;
  - требований к информационно-рекламному оформлению, МАФ, урнам, освещению, ограждениям, покрытиям, озеленению;
  - требований к козырькам, окнам (витринам), дверям для посетителей;

Примечание: после окончания срока договора все НТО группы 1 демонтируются



рис. 2.1 «пример несоответствия основных характеристик собранного НТО и согласованного решения»

согласованное решение:



собранный НТО:

заменено освещение со сплошной светодиодной линейки на точечные светильники

нащельники, проводка в коробах

нарушены цвет, расположение информационного поля, толщина прореза

создан глухой элемент между витражом и козырьком, добавлено информационное поле с новым шрифтом и цветом на фоновой подложке

замена наружной отделки, выполнен карниз

угол проема изменен на 90°

одиночная ступень, ширина площадки менее 1,5 м

наклейки на витрине, добавлены новый цвет и шрифт

отделка не доведена до козырька



рис. 2.2 «приведение к стандарту НТО группы 1»

вывеска на карнизе, высота букв более 0,5 м

деформирована (выгнута) фронтальная панель, отсутствует козырек, освещение при входе

открытая проводка

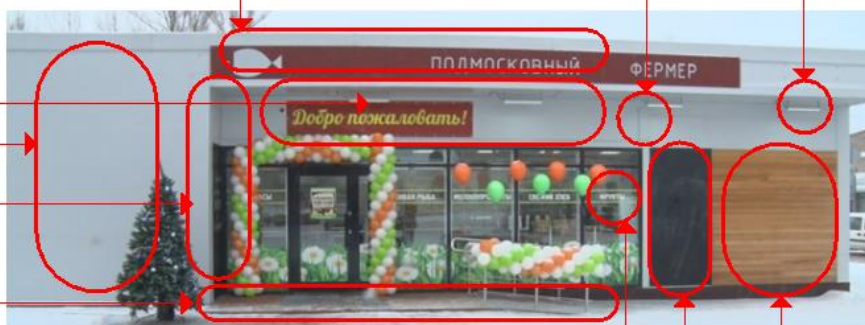
деформация наружной отделки, наклейки

тара, рабочий инструмент в зоне витрины

заплаты на отделке

нет доступа МГН, одиночные разновысотные ступени, нет входной площадки

нарушены опоры

нет дежурной подсветки в нерабочее время

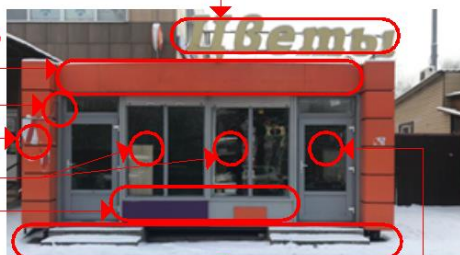

б) группа 2  – НТО, планируемые к размещению после утверждения настоящего стандарта; для группы 2 стандарт действует в полном объеме;



## 2) типы архитектурно-художественного облика НТО группы 2:

рис. 2.3 «типы вновь размещаемых НТО»





## ТИП 1 «двухскатный»:

рис. 2.4 «схема архитектурно-художественного решения»

### принципиальные схемы фасадных решений модуля (киоск):



### схемы компоновки модулей в комплекс (павильон):



#### вариант 1

размещение в застройке преимущественно кирпичной, штукатурной, каменной и т.п.

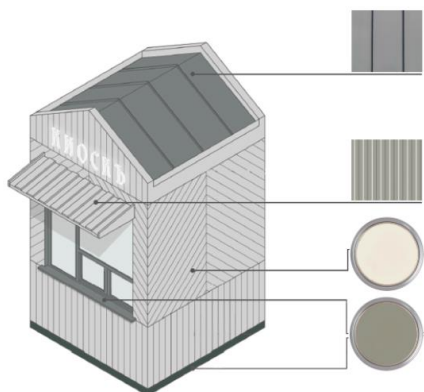

#### вариант 2

размещение в застройке преимущественно деревянной

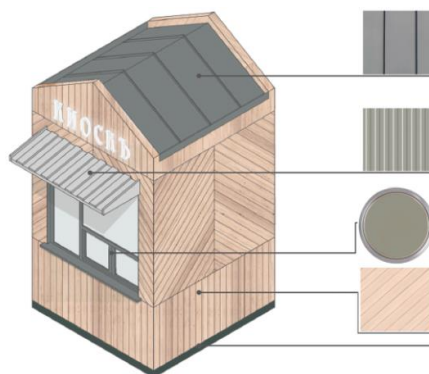

цинк-титановая или алюминиевая фальцевая кровля (клик-фальц), окраска в заводских условиях RAL7037



стальной профлист ОПВ-24, порошковая окраска в заводских условиях RAL7037 (матовая)



планки, лиственница с покрытием маслом OSMO № 702 (крепление стык в стык, без видимых креплений)



металлические ламели (крепление стык в стык, без нащельников и видимых креплений), ширина ламели 0,1-0,15 м, окраска в заводских условиях RAL7047 (матовая)



алюминиевый профиль, окраска в заводских условиях RAL9023



## ТИП 2 «четырёхскатный»:

рис. 2.5 «схема архитектурно-художественного решения»

принципиальные схемы фасадных решений модуля (киоск):



главный фасад

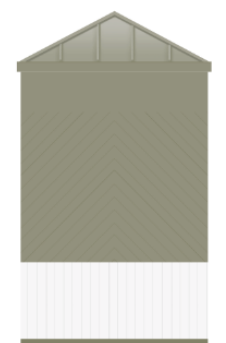

торцевые фасады



фасад со служебным входом

схемы компоновки модулей в комплекс (павильон):



### вариант 1

размещение в застройке преимущественно монохромной светлой

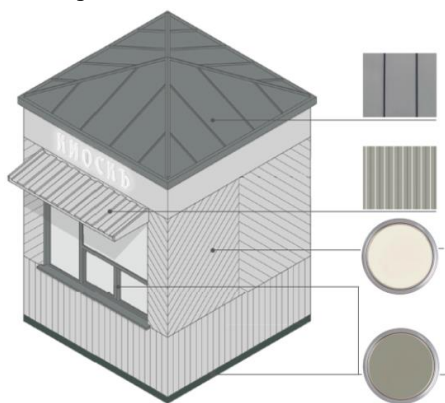

### вариант 2

размещение в застройке преимущественно монохромной темной, многоцветной

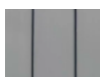
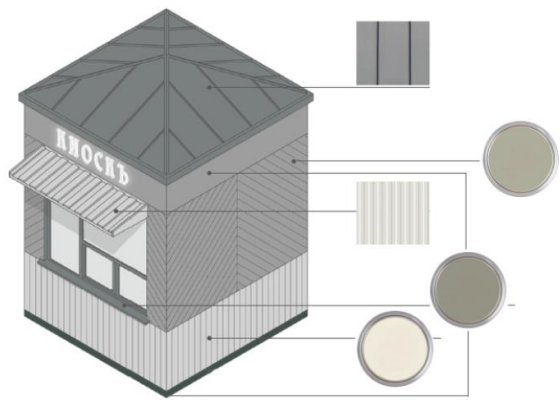

RAL7037

цинк-титановая или  
 алюминиевая фальцевая  
 кровля (клик-фальц)



RAL7037

стальной профлист ОПВ-24,  
 порошковая окраска в  
 заводских условиях  
 (матовая)



RAL7047

металлические ламели  
 (крепление стык в стык, без  
 нащельников и видимых  
 крепежей), ширина ламели  
 0,1-0,15 м, окраска в  
 заводских условиях  
 (матовая)



RAL7047  
 (вариант 1)



RAL7037

металлический лист  
 (крепление стык в стык, без  
 нащельников и видимых  
 крепежей), ширина ламели  
 0,1-0,15 м, окраска в  
 заводских условиях  
 (матовая)



RAL7023



RAL7037

алюминиевый профиль,  
 окраска в заводских  
 условиях



### ТИП 3 «двухскатный с козырьком»:

рис. 2.6 «схема архитектурно-художественного решения»

принципиальные схемы фасадных решений модуля (киоск):



схемы компоновки модулей в комплекс (павильон):



#### **вариант 1**

размещение в застройке преимущественно монохромной светлой

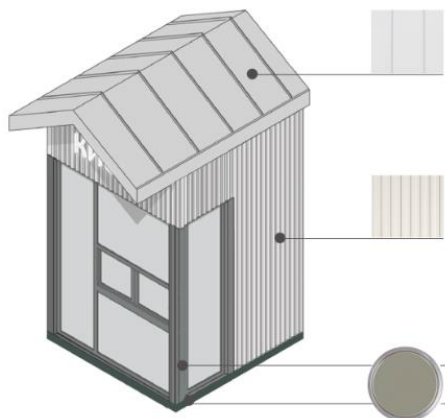

#### **вариант 2**

размещение в застройке преимущественно монохромной темной, многоцветной

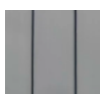
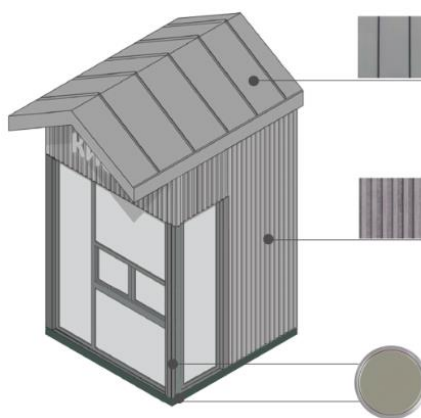

RAL7037

цинк-титановая или  
 алюминиевая фальцевая  
 кровля (клик-фальц),  
 окраска в заводских  
 условиях



RAL7047

цинк-титановая или  
 алюминиевая фальцевая  
 кровля (клик-фальц),  
 окраска в заводских  
 условиях



(вариант 2)

фиброцементные панели  
 текстурированные  
 (аналог EQUITONE (linea)  
 LT20)



(вариант 1)

фиброцементные панели  
 текстурированные  
 (аналог EQUITONE (linea)  
 LT90)



RAL7037

алюминиевый профиль,  
 окраска в заводских  
 условиях



#### **ТИП 4 «павильон сельскохозяйственный»:**

Примечание: для реализации сельскохозяйственной продукции могут быть использованы ТИПы 1, 2, 3  
рис. 2.7 «схема архитектурно-художественного решения»

принципиальные схемы фасадных решений павильона:



главный фасад



торцевые фасады



фасад со служебным входом

принципиальная схема увеличения павильона:



**вариант 1:** размещение в застройке преимущественно монохромной темной, многоцветной кирпичной, штукатурной, каменной и т.п.:

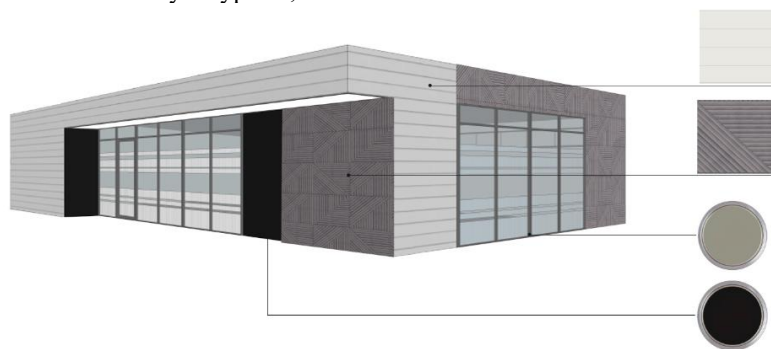



**вариант 2:** размещение в застройке преимущественно деревянной и монохромной светлой кирпичной, штукатурной, каменной и т.п.:

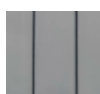
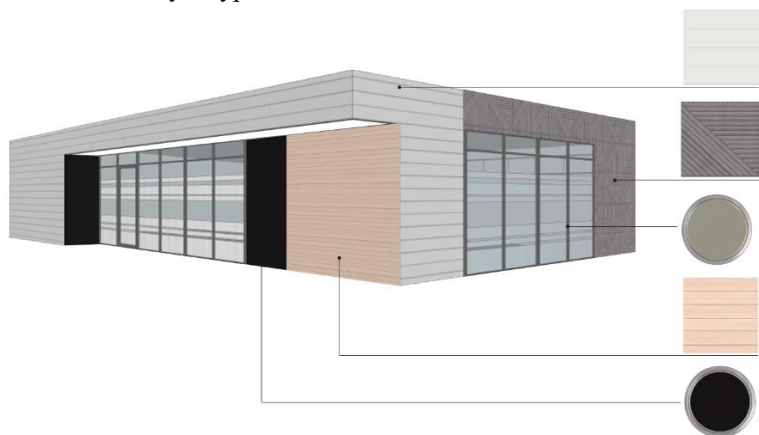

RAL7037

цинк-титановая или алюминиевая фальцевая кровля (клик-фальц), окраска в заводских условиях



фиброцементные панели текстурированные (аналог EQUITONE (linea) LT20)



(вариант 2)

планки, лиственница с покрытием маслом OSMO № 702 (крепление стык в стык, без видимых креплений)



RAL7047

металлические ламели (крепление стык в стык, без нащельников и видимых креплений), ширина ламели 0,25-0,3 м, окраска в заводских условиях (матовая)



RAL7037

алюминиевый профиль, окраска в заводских условиях



графитовая или черная полуматовая или матовая краска (моющаяся, стойкая к щеткам и агрессивным растворам)

## ТИП 5 «палатка»:

рис. 2.8 «схема архитектурно-художественного решения»

принципиальные схемы фасадных решений сезонной (летней) палатки (отдельно):



главный фасад



задний и торцевой фасады



торцевой фасад со служебным входом

схемы компоновки модулей в комплекс «бахчевой развал» (палатка + место экспонирования бахчи):

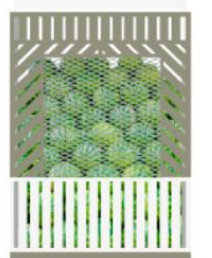

место экспонирования бахчи



главный фасад

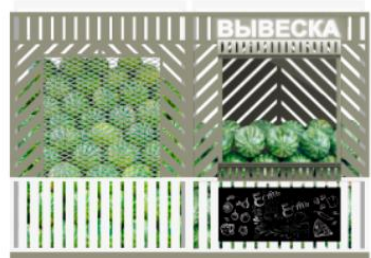

главный фасад комплекса

**Примечание:** одиночное размещение места экспонирования бахчи без палатки не допускается





принципиальные схемы фасадных решений палатки-бахчевого развала:

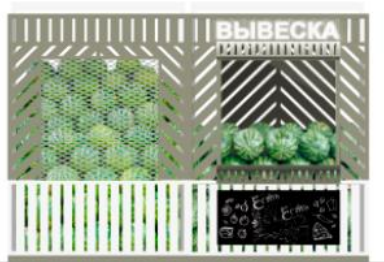

главный фасад

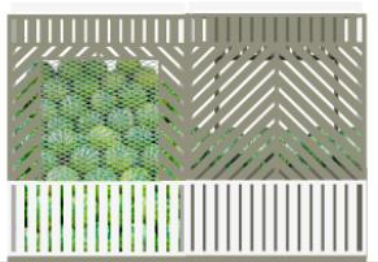

задний фасад



торцевой фасад со служебным входом

принципиальные схемы фасадных решений сезонной (зимней) палатки (отдельно):



главный фасад

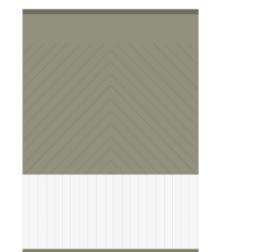

задний и торцевой фасады



торцевой фасад со служебным входом

схемы компоновки модулей в комплекс «елочный базар» (палатка+место экспонирования елок):



торцевой фасад

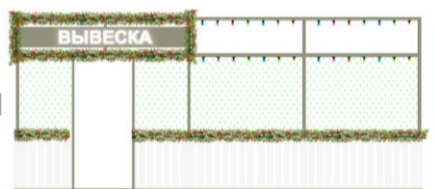

место экспонирования елок



главный фасад комплекса

Примечание: одиночное размещение места экспонирования елок без палатки не допускается

принципиальные схемы художественных решений:



размещение в застройке преимущественно кирпичной, штукатурной, каменной и т.п.



размещение в застройке преимущественно монохромной светлой



облицовка



металлические ламели, рама (крепление без нашельников и видимых креплений), ширина ламели 0,05-0,06 м, расстояние между ламелями 0,025-0,03 м, окраска в заводских условиях (матовая) RAL7047

каркас и место для вывески



металлические стойки и ригели кубообразного сечения 0,05x0,05 м, окраска акриловой краской (каркас без заполнения сеткой, система крепления с внутренней стороны площадки»)

дверь, ставни



окраска в заводских условиях (матовая) RAL7047

сетка на проем экспонирования бахчи



ЦПВС нержавеющая ромбовидная (крепление изнутри)

графитовая информационная доска



графитовая полуматовая или матовая черная краска (моющаяся, стойкая к щеткам и агрессивным растворам)

пол



деревянный настил (хвойные породы), окраска рекомендуется палубный лак или специальная краска для дерева RAL7037



схема допустимой компоновки колористического типа палатки с колористическим типом павильона (ТИП 1):

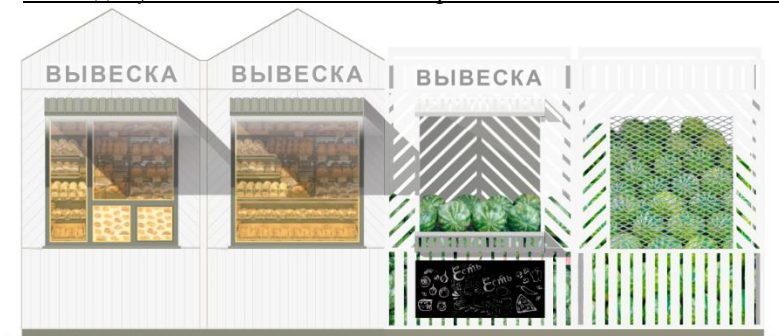

принципиальные схемы художественных решений:  
 (размещение в застройке преимущественно деревянной)



облицовка



планки, лиственница с покрытием маслом OSMO № 702 (крепление стык в стык, без видимых креплений) ширина 0,05-0,06 м, расстояние 0,025-0,03 м

каркас и место для вывески



металлические стойки и ригели кубообразного сечения 0,05x0,05 м, окраска акриловой краской RAL7037 (каркас без заполнения сеткой, система крепления с внутренней стороны площадки)

ставни-жалюзи, дверь



металл, окраска в заводских условиях RAL7037 (матовая)

графитовая информационная доска



графитовая полуматовая или матовая черная краска (мощающаяся, стойкая к щеткам и агрессивным растворам)

пол



деревянный настил (хвойные породы), окраска рекомендуется палубный лак или специальная краска для дерева RAL7037

сетка на проем экспонирования бахчи



ЦПВС нержавеющая ромбовидная (крепление изнутри)

схема допустимой компоновки колористического типа палатки с колористическим типом павильона (ТИП 1):







принципиальные схемы художественных решений:  
 (размещение в застройке преимущественно монохромной темной, многоцветной)

облицовка      ставни-жалюзи, дверь      каркас и место для вывески      графитовая информационная доска      пол

RAL7037    RAL7047  
 металлические ламели, рама (крепление без нащельников и видимых крепежей), ширина ламели 0,05-0,06 м, расстояние между ламелями 0,025-0,03 м, окраска в заводских условиях (матовая)

RAL7047  
 окраска в заводских условиях (матовая)

RAL7037  
 металлические стойки и ригели кубообразного сечения 0,05x0,05 м, окраска акриловой краской (каркас без заполнения сеткой, система крепления с внутренней стороны площадки)

графитовая черная полуматовая или матовая краска (моющаяся, стойкая к щеткам и агрессивным растворам)

пол  
 деревянный настил (хвойные породы), окраска рекомендуется палубный лак или специальная краска для дерева RAL7037

сетка на проем экспонирования бахчи  
  
 ЦПВС нержавеющая ромбовидная (крепление изнутри)

схема допустимой компоновки колористического типа палатки с колористическим типом павильона (ТИП 2)



принципиальные схемы художественных решений:  
 (размещение в застройке преимущественно монохромной светлой)

облицовка сезонной (летней) палатки      облицовка сезонной (зимней) палатки      каркас и место для вывески      графитовая информационная доска      пол

RAL7037    RAL7047  
 металлические ламели, рама (крепление без нащельников и видимых крепежей), ширина ламели 0,05-0,06 м, расстояние между ламелями 0,025-0,03 м, окраска в заводских условиях (матовая)

фиброцементные панели текстурированные (аналог EQUITONE (linea) LT90)

RAL7037  
 металлические стойки и ригели кубообразного сечения 0,05x0,05 м, окраска акриловой краской RAL7037 (каркас без заполнения сеткой, система крепления с внутренней стороны площадки)

графитовая черная полуматовая или матовая краска (моющаяся, стойкая к щеткам и агрессивным растворам)

пол  
 деревянный настил (хвойные породы), окраска рекомендуется палубный лак или специальная краска для дерева RAL7037

схема допустимой компоновки колористического типа палатки с колористическим типом павильона (ТИП 3)



### 3) средства размещения информации НТО:

#### а) вывески, допускаемые к размещению на НТО

- настенные - располагаются на поверхности фасадов параллельно оконным, дверным проемам;

#### б) элементы, составляющие вывески:

- информационное поле (ИП) в виде отдельных букв, крепящихся без фоновой основы непосредственно на фасад;
- декоративно-художественные элементы (ДЭ);

Примечание: высота декоративно-художественных элементов не должна превышать высоту текстовой части вывески более чем в полтора раза

#### в) виды настенных вывесок, допускаемых к размещению на НТО:

- информационно-декоративная вывеска - располагается на единой горизонтальной оси на уровне линии над входными дверями, витринами;
- информационная доска - располагается справа и (или) слева от входной двери;

#### г) виды информационных досок, допускаемых к размещению на НТО:

- доска, содержащая информацию о зарегистрированном (юридическом) наименовании предприятия, организационно – правовой форме, о режиме работы предприятия;
- меню;
- доска для ежедневной информации (грифельная доска);

рис. 2.9 «допустимые варианты расположения настенных вывесок на НТО»

элементы вывесок киосков и павильонов располагаются в виде отдельных элементов без фона:



**ТИП 1:** варианты расположения информационно-декоративной вывески:

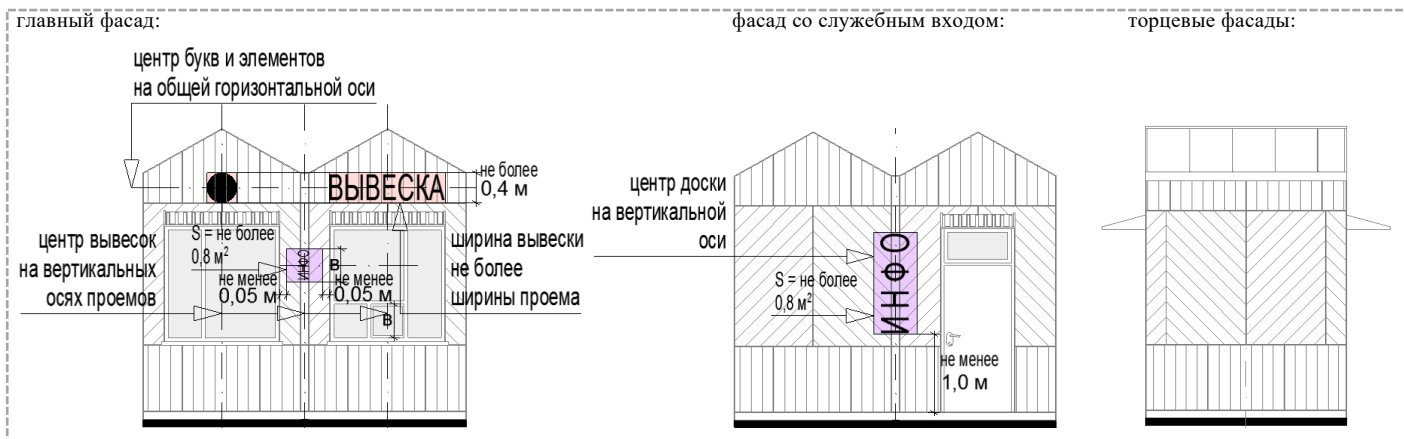

**ТИП 2:** варианты расположения информационно-декоративной вывески:

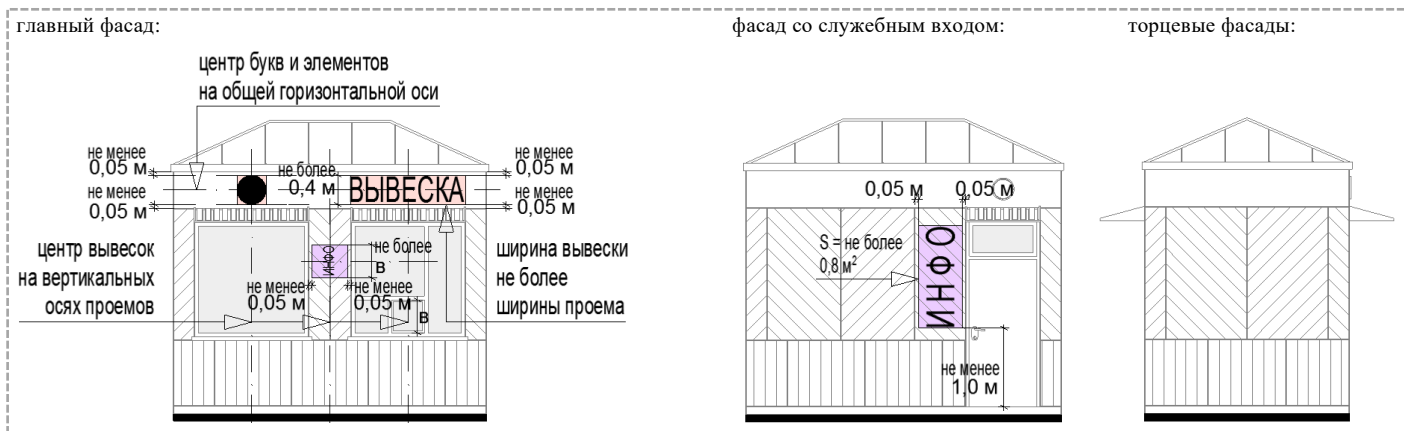

**ТИП 3:** варианты расположения информационно-декоративной вывески:

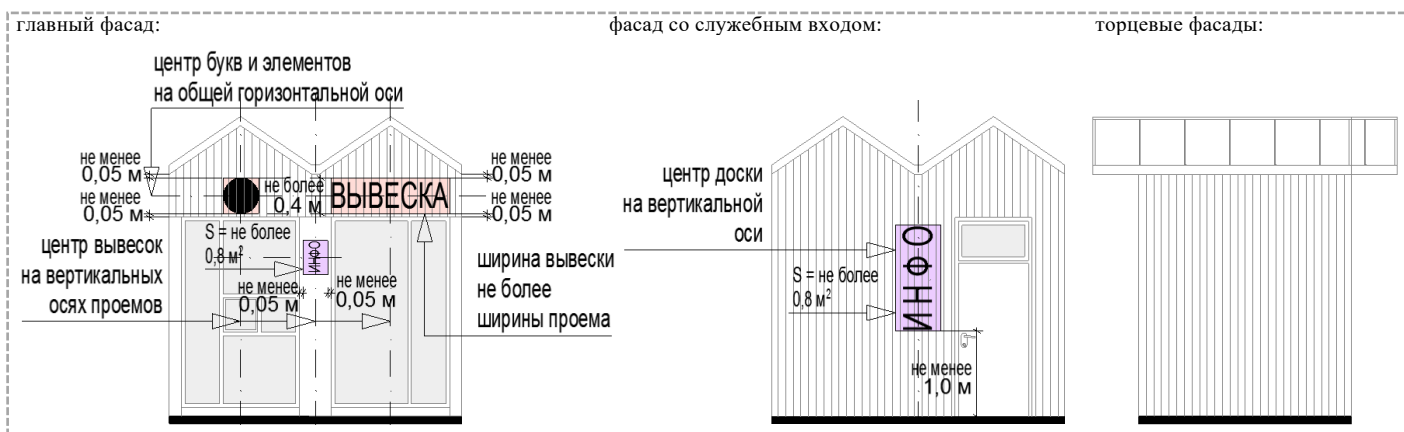

**ТИП 4:** варианты расположения информационно-декоративной вывески:

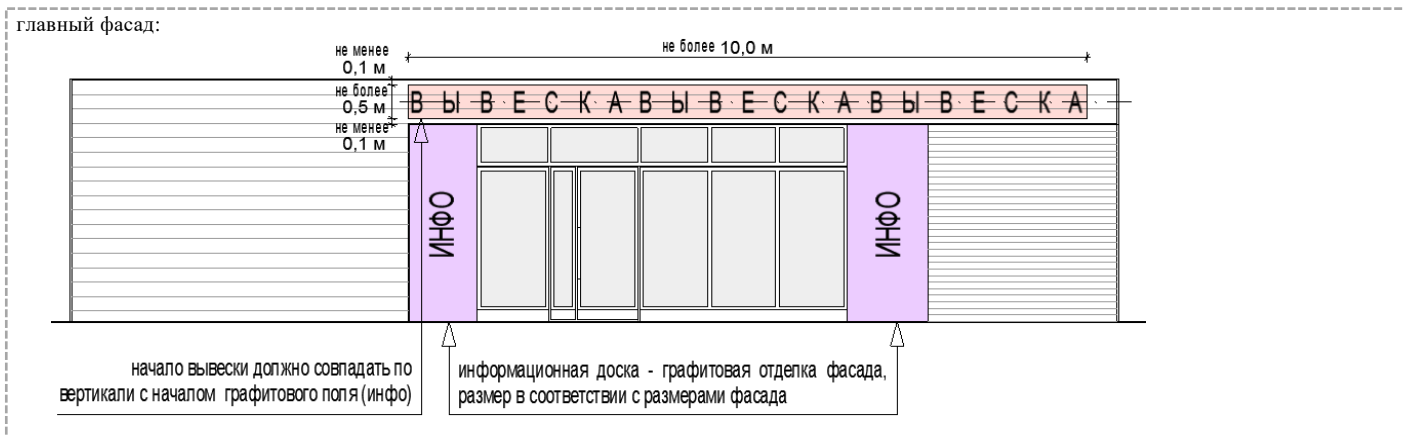

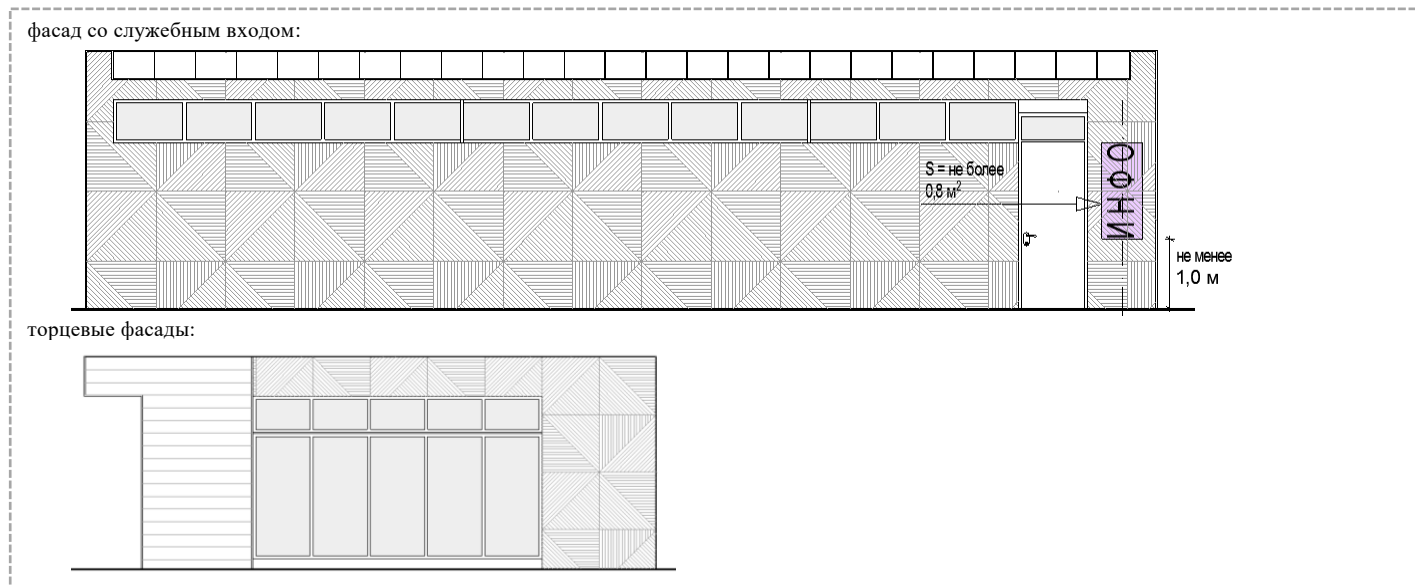

**ТИП 4: варианты расположения информационно-декоративной вывески:**



рис. 2.10 «недопустимые варианты расположения вывесок на НТО»





рис. 2.11 «варианты допустимых материалов изготовления информационно-декоративной вывески»

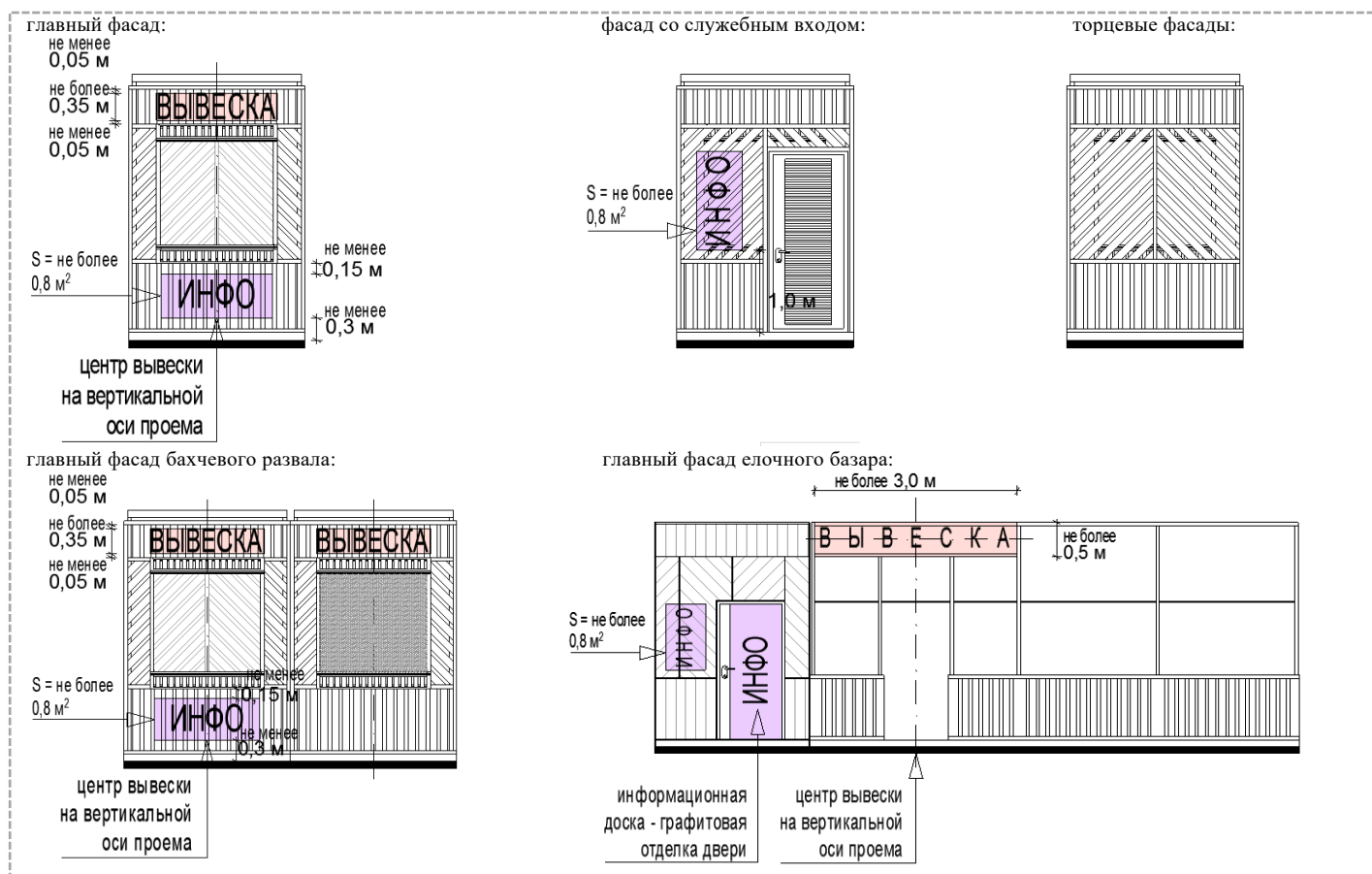

рис. 2.12 «типы допустимой подсветки информационно-декоративной вывески»

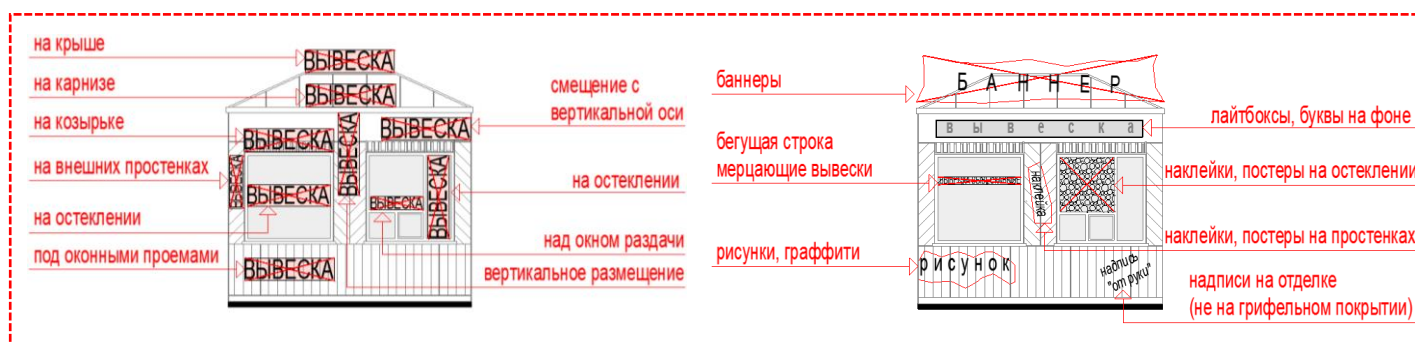

рис. 2.13 «допустимый внешний вид и расположение не графитовых информационных досок»



#### 4) оформление витрин НТО:

а) витрина НТО – обязательная остекленная часть фасадов НТО (за исключением торговых палаток), которая дает возможность видеть со стороны улицы выкладку, демонстрацию товаров, декоративно-художественных элементов и информации, относимых к специализации НТО, а также при необходимости процесс обслуживания покупателей;

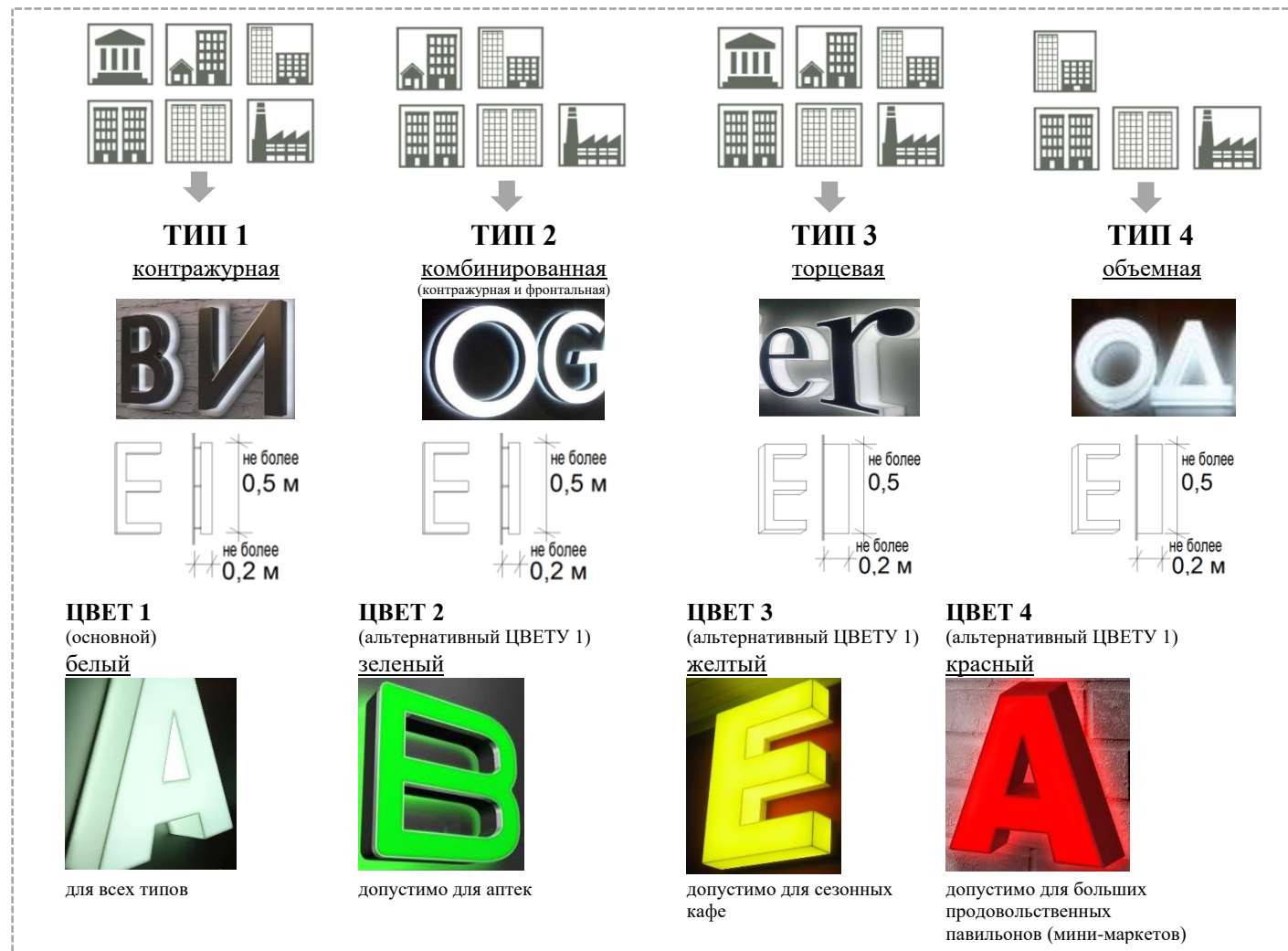
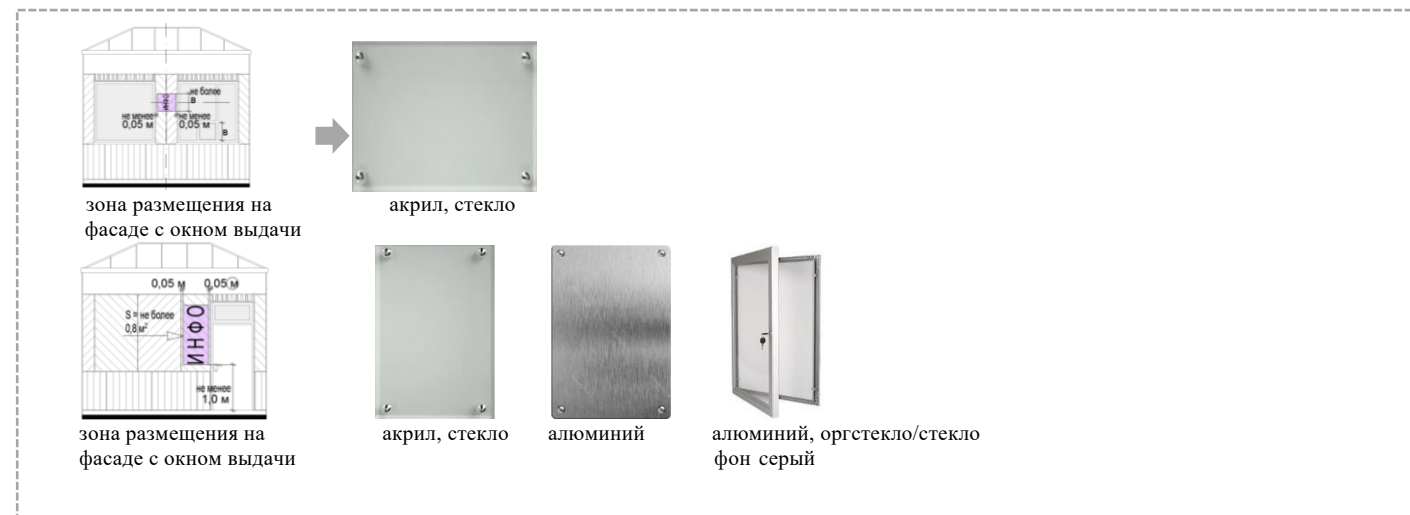
б) типы витрин:

- открытые - витрины, позволяющие увидеть внутреннее пространство НТО;
- закрытые - витрины, исключающие обзор внутреннего пространства НТО;

в) не допускается визуальное восприятие через витрины:

- личных вещей продавца;
- оберточной бумаги, тары, уборочного и иного технического инвентаря, мусора, мусорных контейнеров (корзин);
- любого товара, информации, не относящихся к специализации НТО;

г) при устройстве открытых витрин все воспринимаемое с улицы внутреннее пространство НТО является фоновой частью витрины и должно соответствовать требованиям к оформлению витрин;

рис. 2.14 «варианты допустимого цвета элементов и света информационно-декоративной вывески»



д) виды оформления витрин:

- интерьерное - экспонируется пространство торгового зала;
- товарное – экспонируется товар, декоративно-художественные элементы и информация, относимые к специализации НТО;

рис. 2.15 «варианты допустимого оформления витрин»





- е) стиль оформления витрины должен соответствовать стилю иных внешних элементов магазина, например:
- при выборе стилизованного исторического шрифта для вывески использование пластика в оформлении витрины не допускается;
  - оформление витрин для НТО типа 3 в исторической стилистике не допускается;
- ж) экспозиция витрины должна систематически обновляться, очищаться от пыли, грязи, испорченного товара:
- с учетом сезонности;
  - при ремонте пространства НТО, витрины, смены экспозиции стекла закрываются однотонной серой непрозрачной плотной бумагой (картоном) с информацией о дате открытия;
- з) витрины должны своевременно оформляться по праздничной тематике:
- в соответствии с перечнем государственных праздников, памятных и значимых дат, других мероприятий, определяемых нормативными актами Российской Федерации, Московской области, муниципального образования Московской области;
  - праздничное оформление витрин должно иметь элементы декоративно-художественного и светового оформления;
  - многоцветное праздничное оформление не допускается (не более 3-х цветов);
- и) цвета оборудования, полок, инвентаря, фона и иных, сопутствующих товару элементов, не должны быть контрастных цветов, контрастировать между собой;
- к) витрина должна иметь подсветку в темное время суток в часы работы, минимальная подсветка:
- светодиодная лента по периметру витрины;
  - направленная подсветка или рассеянное освещение, обеспечивающее свет для всей поверхности витрины;
  - функциональное освещение помещений НТО;
- Примечание: включение и выключение подсветки в соответствии с графиком работы уличного освещения
- л) витрина должна иметь подсветку в темное время суток в нерабочие часы, минимальная подсветка:
- светодиодная лента по периметру витрины;
- Примечание: включение и выключение подсветки в соответствии с графиком работы уличного освещения
- м) витрина, не закрываемая в нерабочее время жалюзи (ставнями), должна иметь подсветку в нерабочее время, минимальная подсветка:
- светодиодная лента по периметру витрины;



- н) праздничная подсветка витрин должна соответствовать по стилю и цвету праздничным украшениям на фасаде и территории НТО;
- о) при оформлении витрины **не допускаются**:
- размещение товара, информации о товаре или любое иное закрытие витрины, иных поверхностей НТО со стороны улицы;
  - оклейка пленкой, баннеры, щиты, пленка;
  - постеры, наклейки непосредственно примыкающие к витрине;
  - решетки, шторы, занавеси, пустые (не заполненные товаром) закрытые витрины;
  - ценники, оформленные вручную, выполненные в разном стиле, с мелким или неразборчивым шрифтом;
  - разноstileвые оборудование, полки, инвентарь;
  - навал товаров, пыль, беспорядок, мусор, грязь и сломанный (испорченный) товар, стекло, оборудование, полки, инвентарь и т.д.;
  - запотевание, замерзание;
  - мерцающие панно, бегущая строка;

рис. 2.16 «примеры допустимого оформления витрин»



рис. 2.17 «примеры недопустимого оформления витрин»



## 5) входные группы (площадки, пандусы, лестницы):

а) типы входных площадок перед окнами выдачи товара и входами НТО:

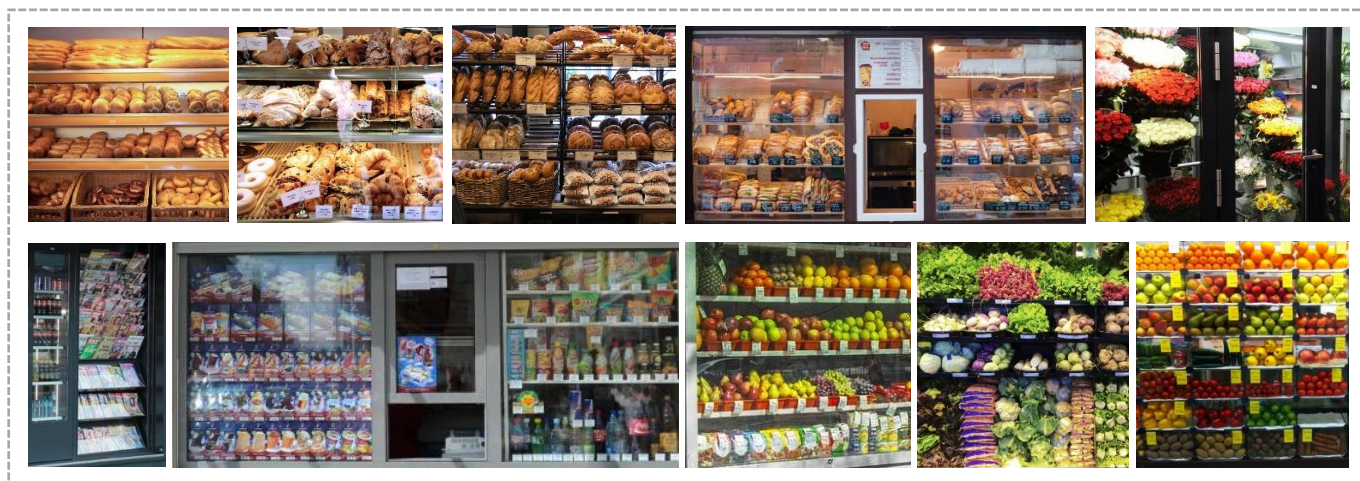
- свободные зоны в одном уровне с землей (для всех типов НТО);
- свободные зоны высотой от уровня земли 0,2 м и менее (для киосков, павильонов, летних кафе, торговых галерей);
- входные площадки высотой от уровня земли 0,2-0,45 м и менее (для киосков, павильонов, летних кафе, торговых галерей);
- входные площадки высотой от уровня земли 0,45 м (павильонов, летних кафе, торговых галерей);

Примечание:

- 1) уровень земли – высотная отметка твердого покрытия площадки НТО;
- 2) высота входа в НТО более 0,45 м (3 ступеньки) допускается для павильонов, летних кафе, торговых галерей с 2 и более входами, у которых площадка НТО имеет перепад высот между 1-ым и последующими входами более 0,45 м;

рис. 2.18 «схемы входных площадок»



б) свободная зона – площадка перед окном выдачи товара, входной дверью без пандуса, лестницы, шириной не менее 0,9 м, доступная от тротуара:

- в одном уровне с тротуаром;
- со съездом при перепаде высот (уклон не более 1:10, длина не более 1,0 м);

Примечание: перекрытие свободной зоны козырьком полностью не обязательно

в) для всех входных площадок для посетителей обеспечивается равный доступ для маломобильных групп населения (МГН):

- размеры входной площадки для посетителей – 2,2х2,2 м;
- минимальная ширина лестничного марша – не менее 1,35 м;
- максимальная высота площадки не более 0,45 м;





- одиночные ступени **не допускаются** - заменять пандусом (высотой до 0,45 допускается без поручней);

Примечание: перекрытие свободной зоны козырьком полностью обязательно

г) ступени:

- размеры: проступи – 0,3 м (допустимы отклонения 0,28 - 0,35 м), подступенка - 0,15 (допустимы отклонения 0,13 - 0,17 м);
- на входах для посетителей открытые подступенки **не допускаются**;
- все ступени должны быть одинаковыми по форме, ширине, высоте, ровными, без выступов, с антискользящей поверхностью;
- ребро ступени должно иметь закругление, радиус - не более 0,05 м;

д) лестницы должны дублироваться пандусами:

- для пандуса должны быть выполнены верхняя и нижняя горизонтальные площадки – свободные зоны с твердым покрытием шириной не менее 1,5 м;
- уклоном не круче 1:12 (8%) при длине не более 6,0 м;
- при каждом изменении направления пандуса выполняется площадка шириной не менее 1,5 м;
- пандусы должны иметь двухстороннее ограждение с поручнями на высоте 0,9 и 0,7 м (расстояние между поручнями пандуса одностороннего движения должно быть в пределах 0,9-1,0 м);
- по продольным краям марша пандуса следует устанавливать бортики высотой не менее 0,05 м;
- минимальное расстояние от стены до поручня пандуса (при гладкой стене) – 0,04 м;

е) для НТО группы 1 допускается:

- сохранение без увеличения входных площадок шириной до 0,9 м, при этом в обязательном порядке должны быть соблюдены требования к пандусу, ступеням лестницы;
- при отсутствии входных площадок, площадках шириной менее 0,9 м, указанные площадки устраиваются в обязательном порядке (при необходимости с переносом НТО на необходимое расстояние);

рис. 2.19 «конфигурация поручня пандуса входной группы для посетителей»:

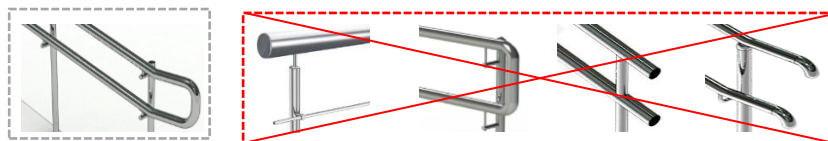

ж) варианты материалов покрытий входных групп:

- керамогранит для улиц (изделия «ступени» и «проступи» не допускается заменять обрезной плиткой);
- клинкерная плитка;
- покрытие на основе резиновой крошки, рулонный резиновый материал и т.п.;
- металл с насечками (обязательно совместно с антискользящими покрытиями);

Примечание: бетонные входные площадки, лестницы, пандусы должны иметь наружную отделку

з) для входных групп для посетителей **не допускаются:**

- неспециализированные материалы (изделия);
- сетчатые (перфорированные) поверхности ступеней, площадок, пандуса;

и) для устройства свободных зон допускаются брусчатка и иные тротуарные покрытия (должны быть аналогичны смежному тротуару);

рис. 2.20 «примеры допустимых антискользящих покрытий площадок, лестниц»



рис. 2.21 «примеры рекомендуемого вида входов в НТО»



рис. 2.22 «примеры **недопустимого** вида входов в НТО – недоступные входы для МГН»



**б) уличное освещение:**

а) все НТО в темное время суток внешние поверхности НТО должны быть освещены энергосберегающими светильниками;

б) минимальное освещение павильонов, киосков:

- освещение, встроенное в козырек над входом для посетителей (для павильонов), над витриной (для киосков);
- освещение, встроенное в козырек над служебным входом;
- при удалении опор функционального освещения от фасадов больших павильонов на 15 м и более освещение продольных фасадов (не менее 1 светильника на 10 м, при этом освещение козырька, витрины, вывески учитывается);

Примечание: козырьки являются обязательными для павильонов и киосков, при отсутствии козырьков на НТО группы 1, они устраиваются совместно с освещением

в) минимальное освещение площадки – экспозиции деревьев, кустов, садовых растений:

- освещение по периметру площадки (расстояние между светильниками 15 м);
- освещение дорожек между растительностью;
- освещение над входом на площадку;

г) минимальное освещение палаток:

- освещение внутреннего пространства палатки (верхнее);

д) минимальное освещение торговой галереи:

- освещение киосков (по требованиям к освещению к киоскам);
- освещение над двумя входами в галерею;

е) минимальное освещение сезонного (летнего) кафе:

- освещение павильона/киоска/палатки (по требованиям к освещению к киоскам);
- освещение площадки кафе (верхнее или боковое на высоте не менее 2,0 м от уровня площадки);
- освещение над входом на площадку;

п) освещение НТО должно быть обеспечено в темное время суток в часы работы и в нерабочее время (учитывается освещение витрины)

Примечание: включение и выключение подсветки в соответствии с графиком работы уличного освещения

рис. 2.23 «примеры **недопустимого** освещения»



рис. 2.24 «примеры допустимых светильников»



## 7) **мобильное озеленение\*:**

**Примечание:** пункт не относится к устройству площадки с экспозицией уличных растений

а) мобильное (контейнерное) озеленение – деревья, кустарники, злаковые, цветы, размещаемые на площадке НТО в напольных емкостях с растительным грунтом и возможные к неоднократному перемещению;

б) мобильное озеленение является обязательным для НТО:

– с фасадами протяженностью более 5,0 м без витрин (неостекленная поверхность фасада высотой от уровня земли 1,8 м и более), размещаемых указанными фасадами вдоль пешеходных коммуникаций (не менее 2-х напольных контейнеров);

рис. 2.25 «схема расположения мобильного озеленения»





в) растения:

- должны быть декоративными, компактными, иметь форму и хорошо переносить обрезку, быть устойчивыми к антропогенной агрессивной среде;
- **не допускаются** высохшие, пожелтевшие, сломанные, грязные (пыльные), неформованные, искусственные, пестрые;

рис. 2.26 «примеры допустимого внешнего вида растений»



г) контейнеры:

- должны быть прочными, лаконичной формы (квадрат, цилиндр и т.д.), серых оттенков (цвет близкий к RAL 7037 или к оттенкам от алюминия до цинка), матовые, без рисунков;
- высотой не более 60 см;
- рекомендуются дренажная система «горшок в горшке» и автополив;

рис. 2.26 «примеры допустимого внешнего вида контейнеров»



8) **покрытия:**

а) покрытия площадок НТО, пешеходных подходов к площадке НТО только с твердыми покрытиями:

- асфальтобетонные покрытия;
- бетонная плитка;
- плитка из натурального камня;

б) покрытия площадок НТО:

- площадки НТО в виде карманов – могут быть с покрытием, аналогичным покрытию пешеходного тротуара или с собственным видом типом покрытия;
- площадки НТО, расположенные внутри пешеходных зон, бульваров, площадей – могут быть только с покрытием, аналогичным покрытию пешеходной зоны, бульвара, площади;





- в) выделение площадки НТО цветом (контрастностью) не допускается;
- г) различные типы покрытия на одной площадке НТО не допускаются;

**покрытие из асфальтобетона:**

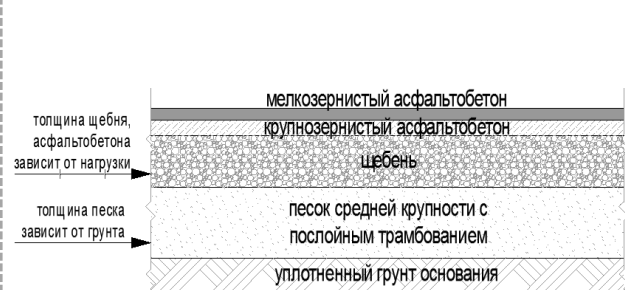

**покрытие из плитки (натуральной, бетонной):**

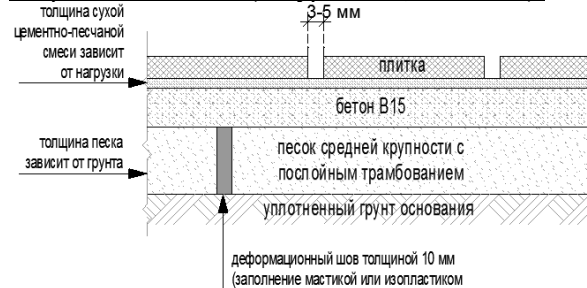

**Примечание:**

- лицевую поверхность плитки выравниваю легкой вибрацией или трамбованием;
- заполнение швов между плитками – цементно-песчаная смесь

**сопряжение покрытия площадки НТО и мягкого покрытия:**

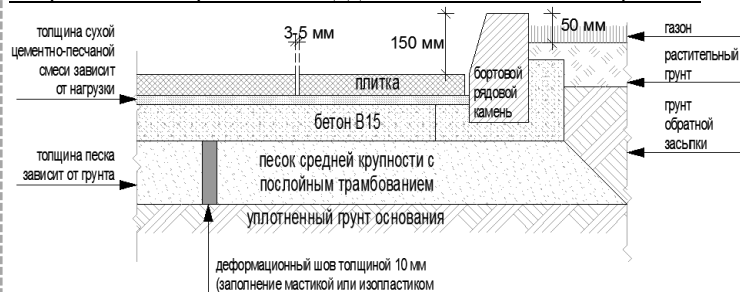

**сопряжение разных типов покрытий:**

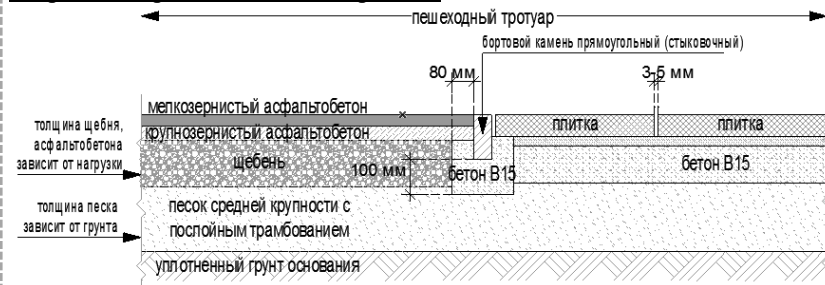

**Примечание:** образование ступеньки (ступенек) при сопряжении покрытий не допускается

**схема укладки плитки (при сопряжении с иным типом покрытия):**

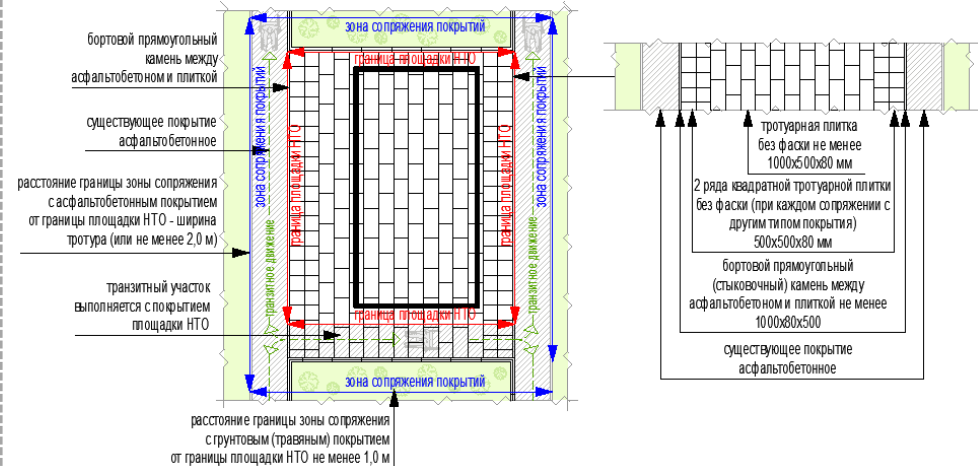

**Примечание:** в зоне сопряжения покрытия обеспечивается восстановление или реконструкция элементов покрытий одновременно с укладкой нового покрытия

рис. 2.28 «примеры допустимого внешнего вида покрытия площадки НТО»



рис. 2.29 «примеры **недопустимого** внешнего вида покрытия площадки НТО:

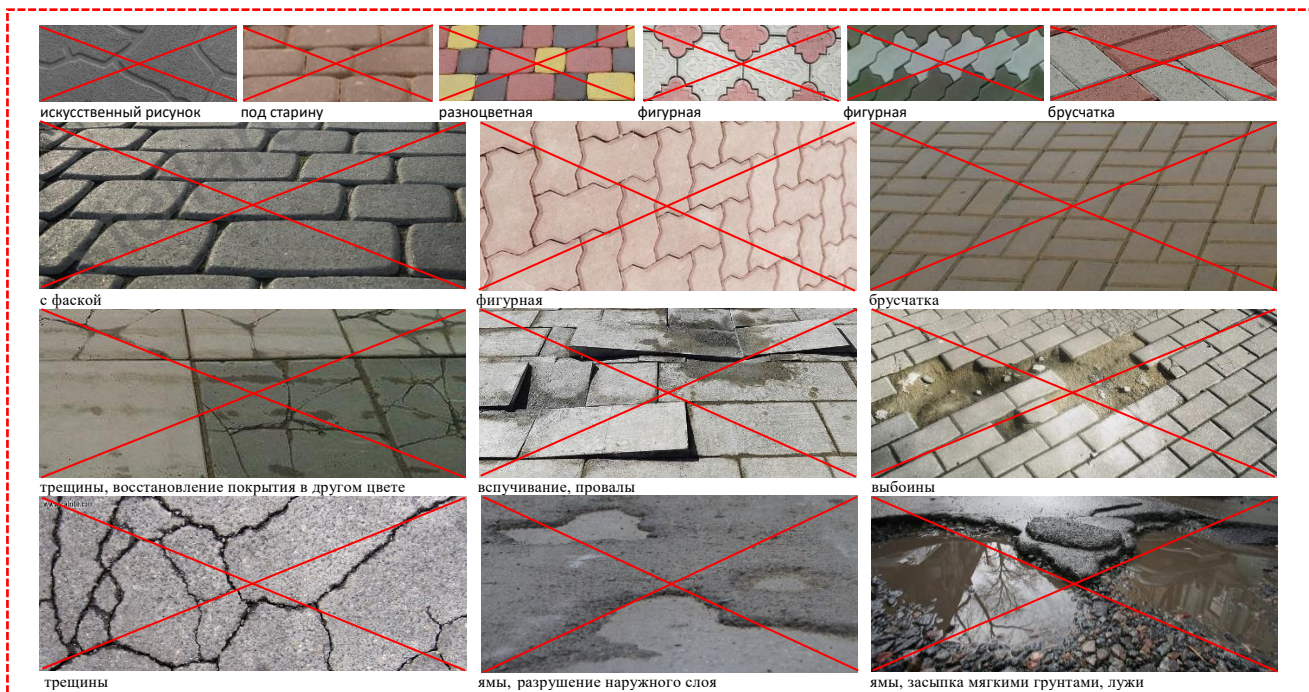

## 9) урны:

а) при каждом окне для выдачи товара (киоски, палатки), входе для посетителей (павильоны) должны быть размещены универсальные урны (ориентировочный размер 560x360x1030 (ДхШхВ));

б) внешний вид урны:

- цвет серый, приближенный к RAL7037;
- материал бака сталь, порошковая окраска в заводских условиях;
- материал облицовки сталь, порошковая окраска в заводских условиях (допускается вставка из окрашенных ламелей – хвойные породы)

рис. 2.30 «примеры допустимого внешнего вида урны»







**схема расположения тактильной плитки при входной группе для посетителей (повороты при подъеме и входе):**

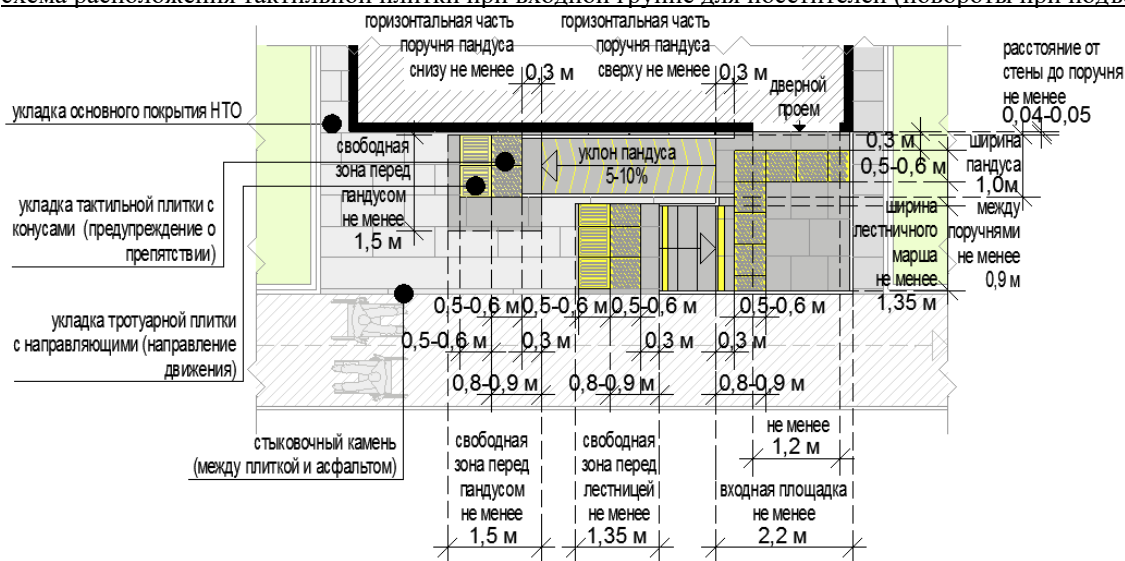

**схема расположения тактильной плитки при входной группе для посетителей (без подъема):**

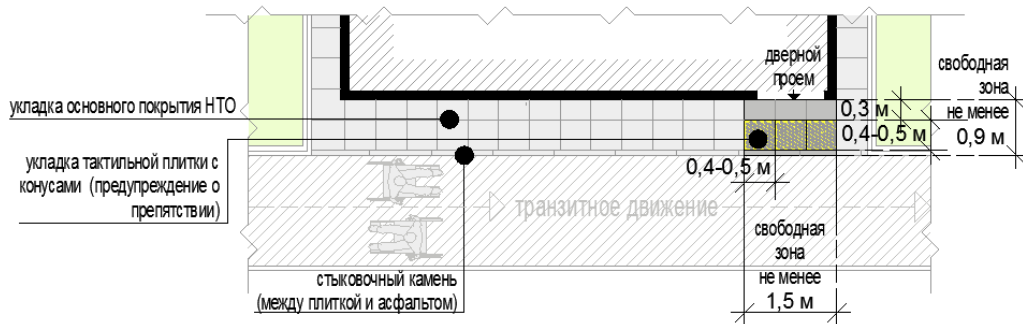

**схема расположения тактильной плитки при окне для выдачи товаров (прямой подход):**

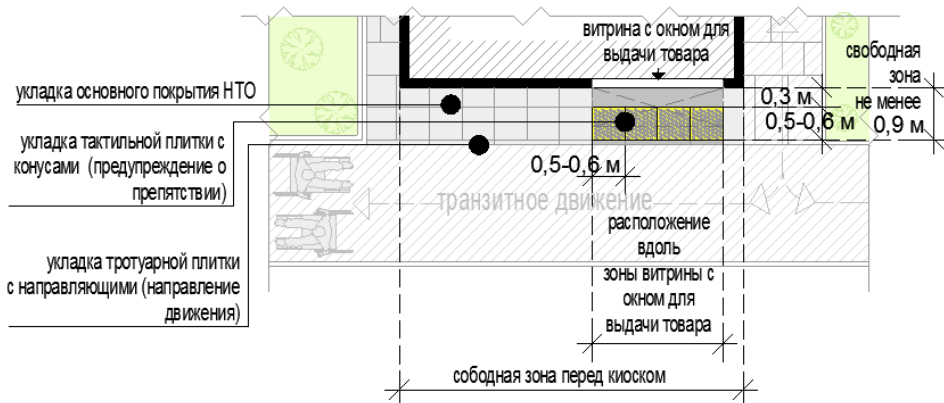

**схема сопряжения существующего тротуара, тактильной тротуарной плитки, тротуарной плитки:**

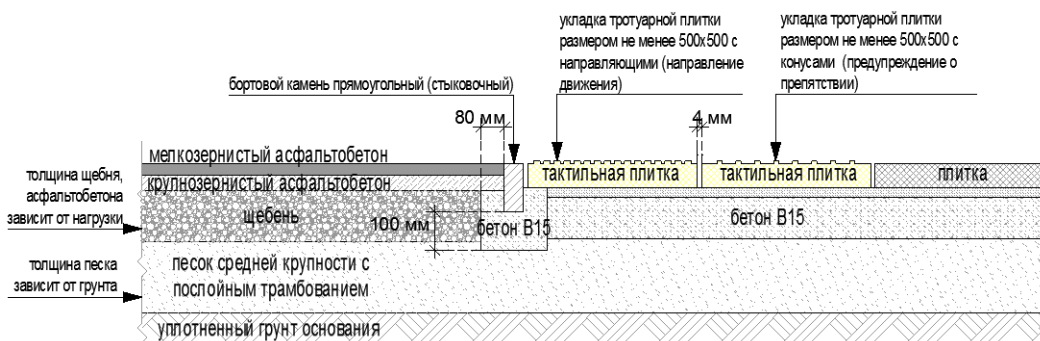

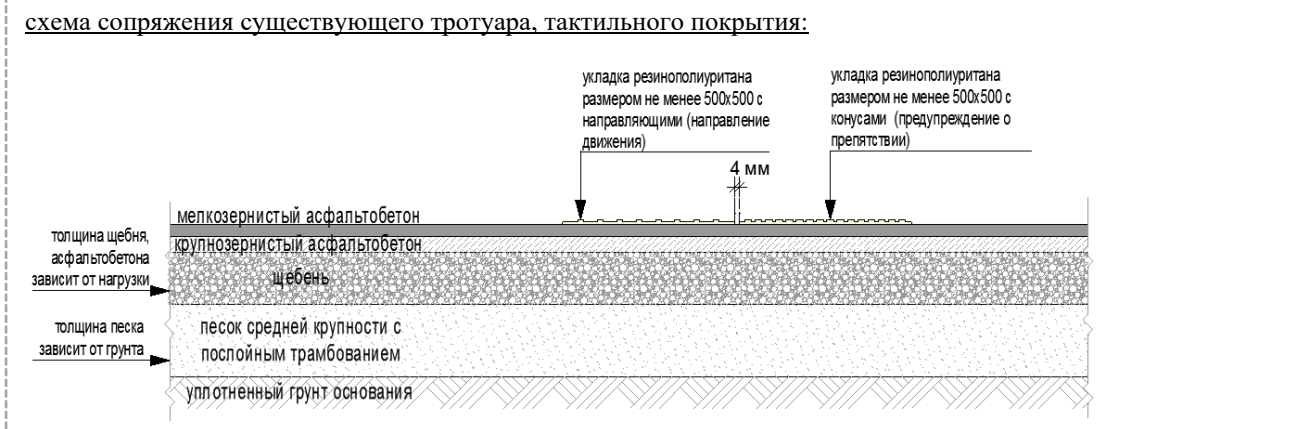

- для доступности незрячих и слабовидящих лестница должна быть оборудована специальной контрастной маркировкой ступеней (первая и последняя ступени лестничного марша);

рис. 2.32 «примеры контрастной маркировки на ступенях»

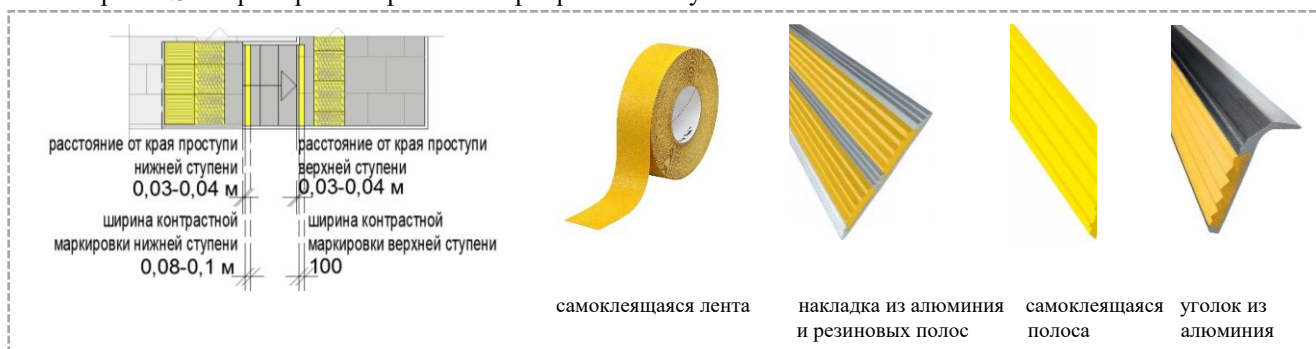

- г) обустройство дверного пространства (витрины с остеклением ниже 1,0 м от уровня земли):

- ширина дверного проема для МГН не менее 1,2 м;
- должна быть предусмотрена контрастная маркировка;
- рекомендуются специальные тактильно-наглядные информационные таблички справа или слева от остекления с информацией о функции НТО;
- обязательна установка доводчика, рекомендуется автоматическая установка закрывания, к примеру, система «доступный вход»;

рис. 2.33 «примеры маркировки входа»

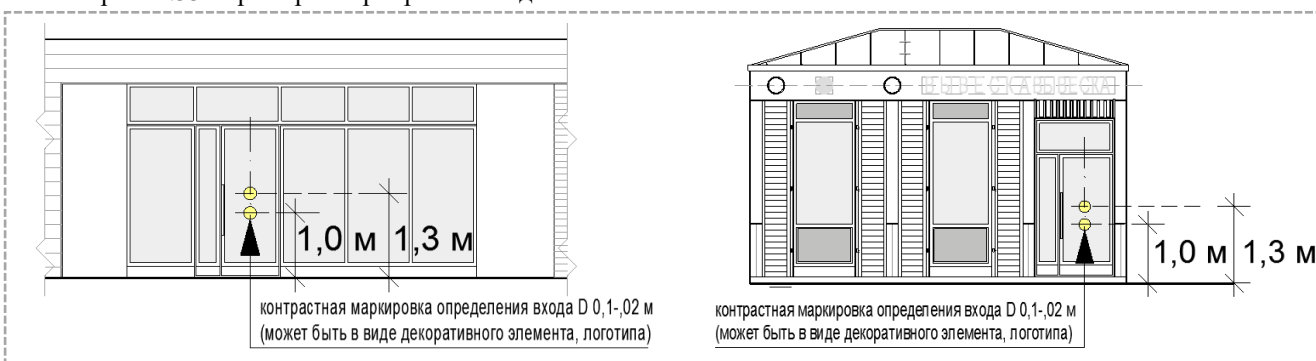

д) обустройство внутреннего пространства (пространства открытых площадок):

- должен быть обеспечен доступ к каждому элементу демонстрации товара, месту получения услуги;
- на площадках сезонных кафе должно быть предусмотрено не менее чем 10% мест (не менее 1 места) для МГН;
- для площадок реализации деревьев, кустов, растений основные дорожки должны быть выполнены из твердых покрытий шириной не менее 1,2 м с круговым проездом или разворотной площадкой в тупиковых зонах 1,4х1,4 м;
- в торговых залах, на площадках сезонных кафе проходы должны быть шириной не менее 1,5 м, в зона входа не менее 1,8 м;

Примечание: размеры проходов, обеспечивающих доступ МГН, указаны в разделе 3 (описания характеристик по видам НТО)

е) обустройство санузла:

- для сезонных кафе обустраиваются универсальные санузлы, приспособленные для МГН;
- кабинка должна соответствовать размерам свободного маневрирования на инвалидной коляске: ширина не менее - 1,65 м, глубина не менее - 2,2 м;
- дверь в санузел должна быть оснащена тактильной пиктограммой «Инвалид» для распознавания ее людьми с ограничениями;
- дверь в санузел должна открываться с применением доводчика;

### 3. ВИДЫ, ПАРАМЕТРЫ И ХАРАКТЕРИСТИКИ НТО

1) **киоск** – оснащенное торговым оборудованием строение:

а) без торгового зала (без доступа покупателей в строение);

б) с одним входом для продавца:

- ширина дверного проема в свету: оптимально - 1,2 м, но не менее 0,9 м;
- без поднятой входной площадки, лестницы, пандуса (вход непосредственно с твердого покрытия площадки киоска);

в) с оконным (витринным) проемом для реализации товара;

г) с одним помещением, рассчитанным на одно рабочее место продавца и хранение товарного запаса;

д) хранение товарного запаса:

- выделенная, организованная зона, визуально скрытая от проема для реализации товара (в больших киосках – рекомендуется перегородкой);

Примечание: личные вещи продавца, тару, контейнеры ТБО и т.п. размещать в зоне видимости покупателей (оконные (витринные) проемы) **не допускается**



е) типы киосков в зависимости от площади помещения:

- малый – площадь помещения 2,0-9,0 кв.м;
- большой – площадь помещения 9,0-18,0 кв.м;

рис. 3.1 «примеры типов киосков»

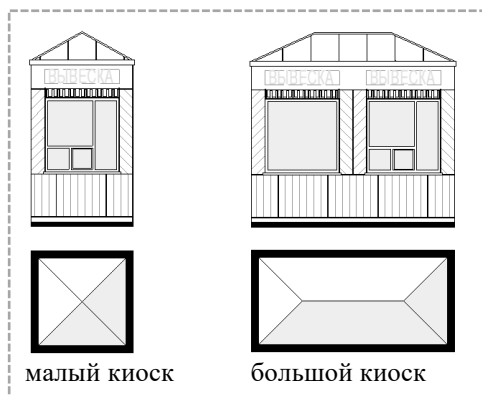

ж) минимальная высота помещения – не менее 2,7 м (максимальная высота киоска от уровня земли – 4,0 м);

з) инженерно-техническое обеспечение:

- подключение к энергосети (внешнее и внутреннее освещение, отопление, торговое оборудование);
- водоотведение ливневых стоков;
- кондиционирование;

Примечание: водоснабжение привозной водой, отопление электрическое.

и) сезонная (летняя) демонстрация товара на улице (допускается только сезонная (летняя) экспозиция для киоска «Овощи и фрукты»):

- специализированный демонстрационный инвентарь – сборно-разборные пристенные металлические развалы;

Примечание: вне сезона, в осенне-зимний период, развалы подлежат разборке (хранение на улице не допускается);

рис. 3.2 «основные параметры элементов благоустройства площадки киоска и благоустройства на прилегающих территориях»

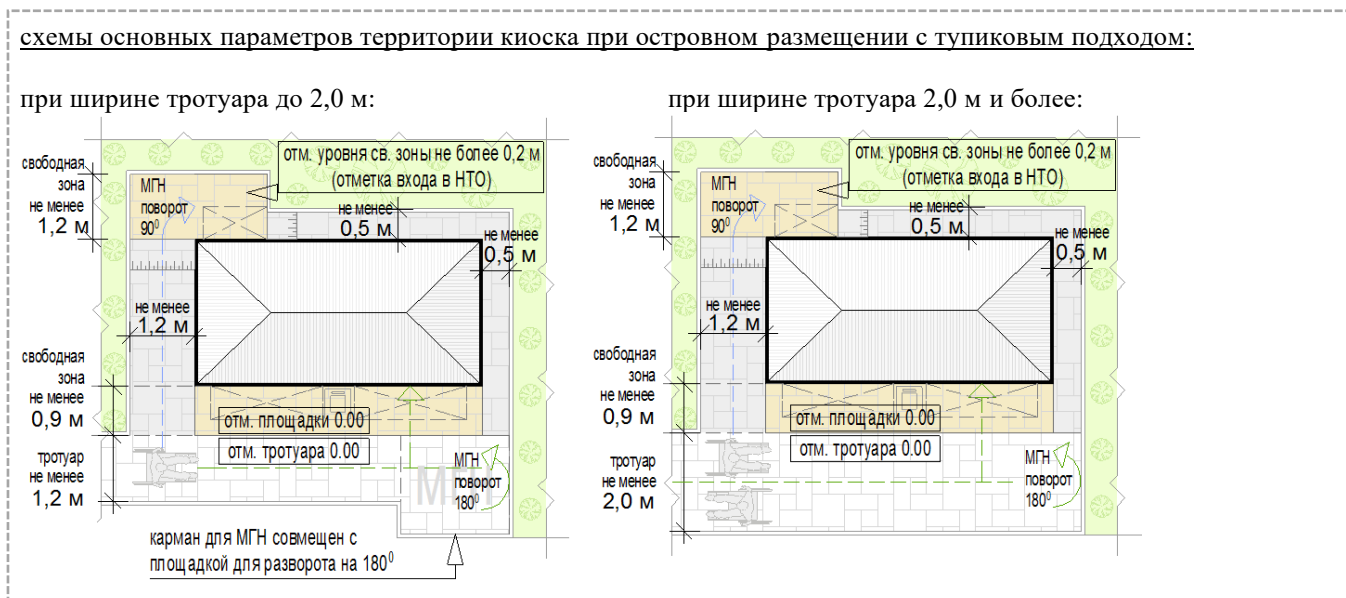

особенности площадки в связи с размещением овощного развала:

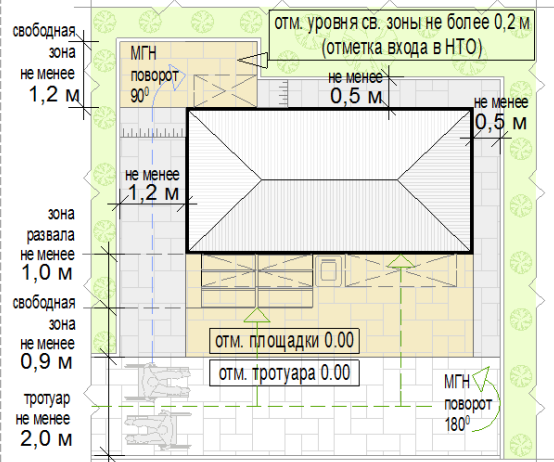

Примечание: расположение вдоль тротуаров шириной 1,2-1,5 м (ширина менее стандартной допустимой 1,5-2,5 м) допускается в случаях:

- 1) в сложившейся плотной малоэтажной застройке;
- 2) если тротуар 1,2-1,5 м дублирует тротуар более 1,5 м;
- 3) если тротуар 1,2-1,5 м тупиковый и обеспечивает доступность только площадки киоска.

схемы укрупненного подбора территории киоска при островном размещении с тупиковым подходом:

Примечание: при наличии информации о внешних габаритах киоска подбор территории может быть осуществлен путем сложения габаритов киоска и разрешенных расстояний размещения НТО на территории

площадка под размещение малого киоска:

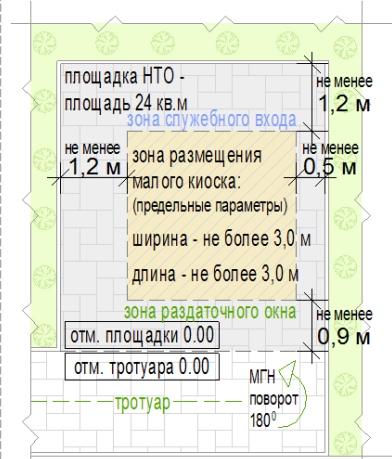

площадка под размещение большого киоска:

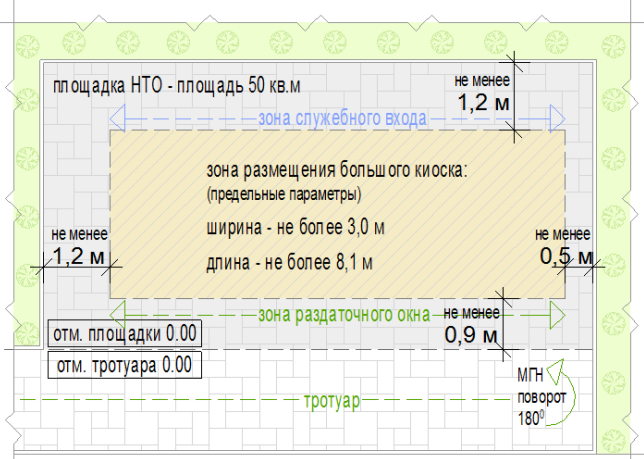

площадка под размещение большого киоска с овощным развалом:

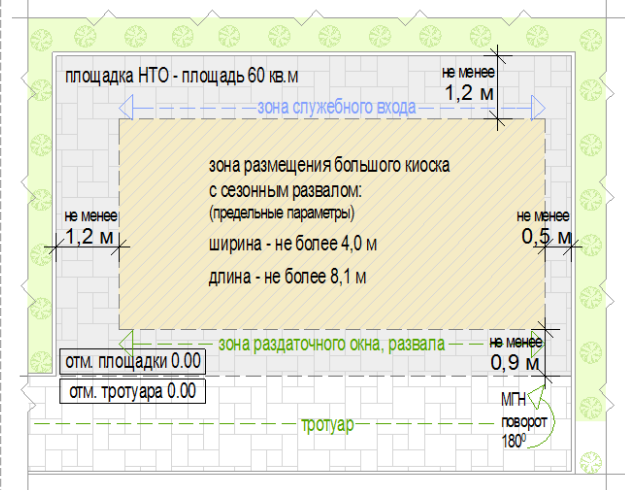



**схемы основных параметров территории киоска при размещении на Т-образном перекрестке тротуаров:**

при ширине тротуара до 2,0 м:

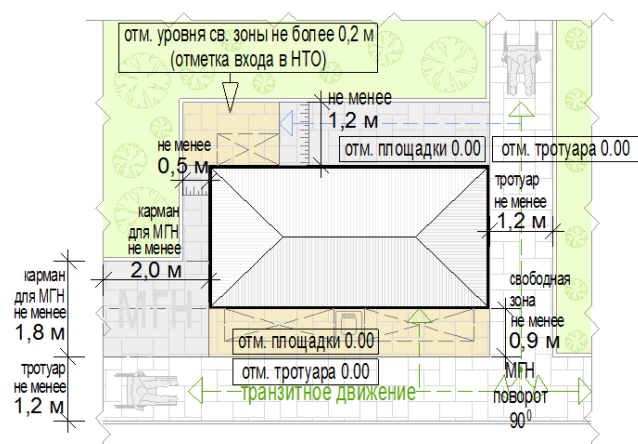

при ширине тротуара 2,0 м и более:

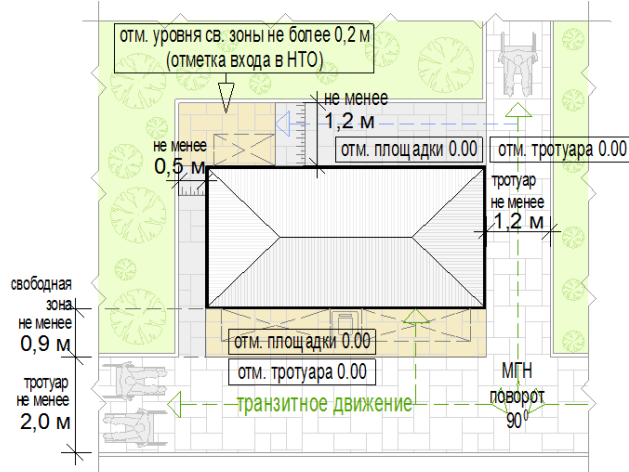

**Примечание:** расположение вдоль тротуаров шириной 1,2-1,5 м (ширина менее стандартной допустимой 1,5-2,5 м) допускается в случаях:

- 1) в сложившейся плотной малоэтажной застройке;
- 2) если тротуар 1,2-1,5 м дублирует тротуар более 1,5 м;
- 3) если тротуар 1,2-1,5 м тупиковый и обеспечивает доступность только площадки киоска.

**особенности площадки в связи с размещением овощного развала:**

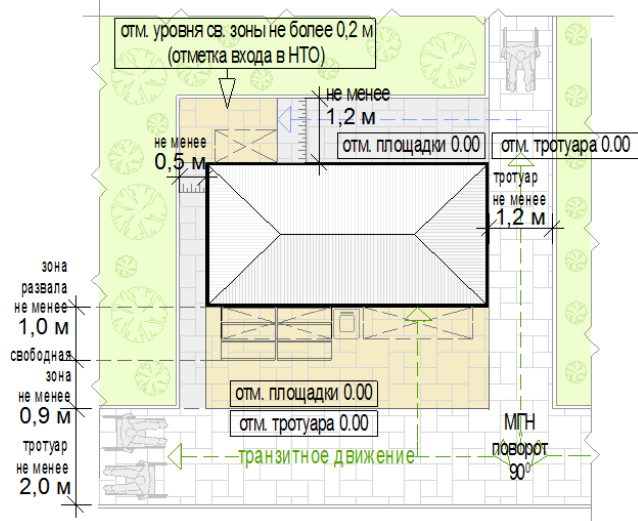

**схемы укрупненного подбора территории киоска при размещении на Т-образном перекрестке тротуаров:**

**Примечание:** при наличии информации о внешних габаритах киоска подбор территории может быть осуществлен путем сложения габаритов киоска и разрешенных расстояний размещения НТО на территории

площадка под размещение малого киоска:

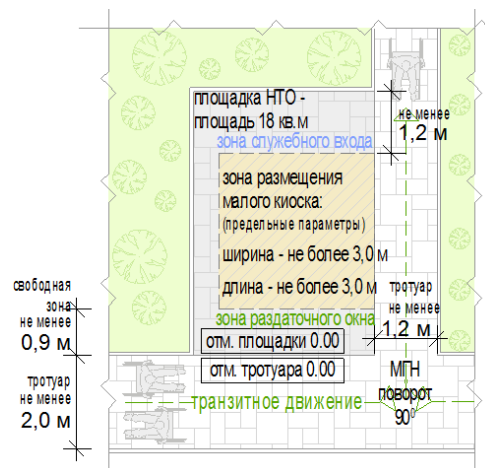

площадка под размещение большого киоска:

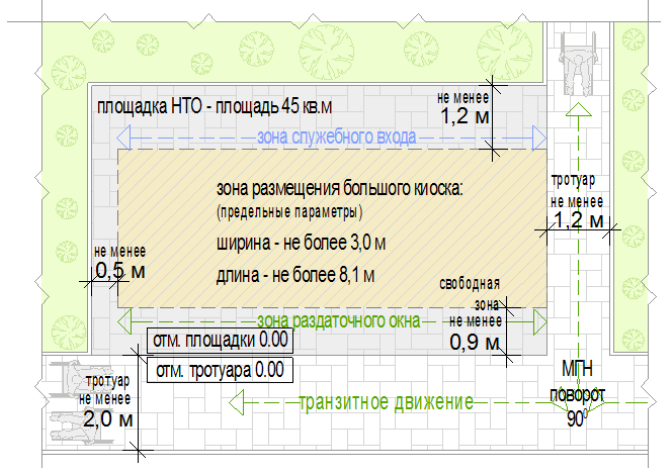

площадка под размещение большого киоска с овощным развалом:

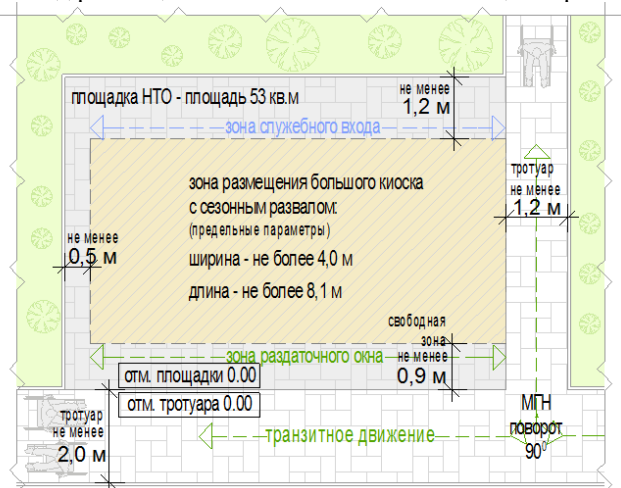

Примечание: расположение вдоль тротуаров шириной 1,2-1,5 м (ширина менее стандартной допустимой 1,5-2,5 м) допускается в случаях:

- 1) в сложившейся плотной малоэтажной застройке;
- 2) если тротуар 1,2-1,5 м дублирует тротуар более 1,5 м;
- 3) если тротуар 1,2-1,5 м тупиковый и обеспечивает доступность только площадки киоска.

схемы основных параметров территории киоска при размещении на П-образном перекрестке тротуаров:

при ширине тротуара 1,2- 2,0 м и более:

площадка под размещение большого киоска с овощным развалом:

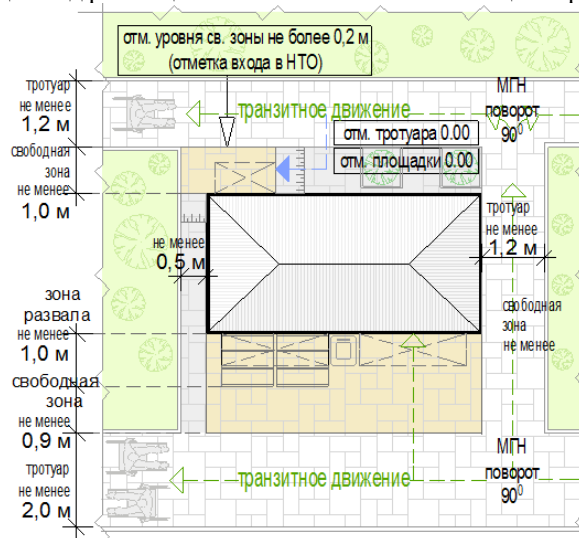
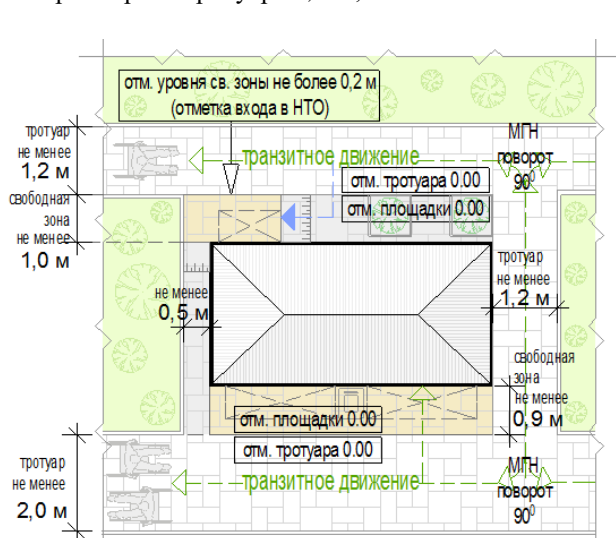

схемы укрупненного подбора территории киоска при размещении на П-образном перекрестке тротуаров:

Примечание: при наличии информации о внешних габаритах киоска подбор территории может быть осуществлен путем сложения габаритов киоска и разрешенных расстояний размещения НТО на территории

площадка под размещение малого киоска:

площадка под размещение большого киоска:

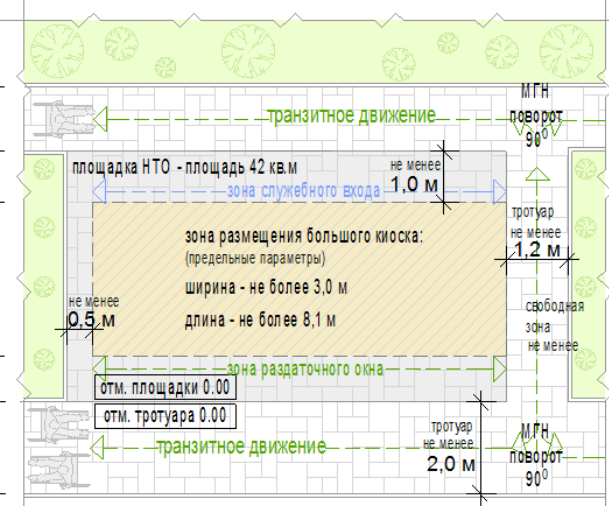
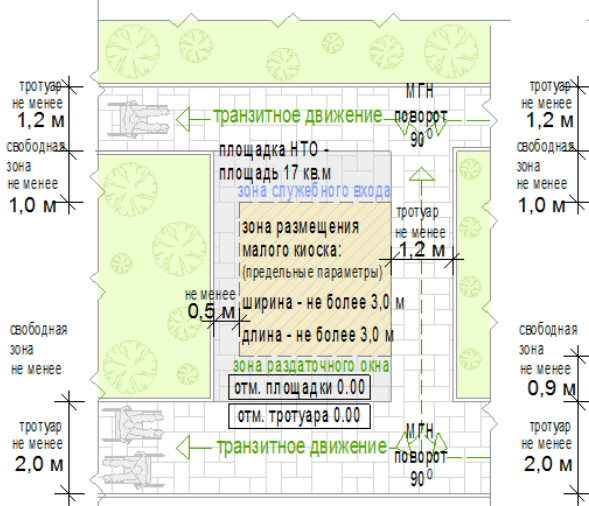



**схема допустимого размещения фасада киоска с проемом для реализации товара и/или вывеской киоска вдоль проезжей части «вылетной» магистрали:**



рис. 3.3 «схема основных размеров и пропорций витрины для киосков»



рис. 3.4 «схемы увеличения киоска **ТИП 1** «двухскатный»

схема допустимого увеличения длины киоска за счет увеличения площади остекления:

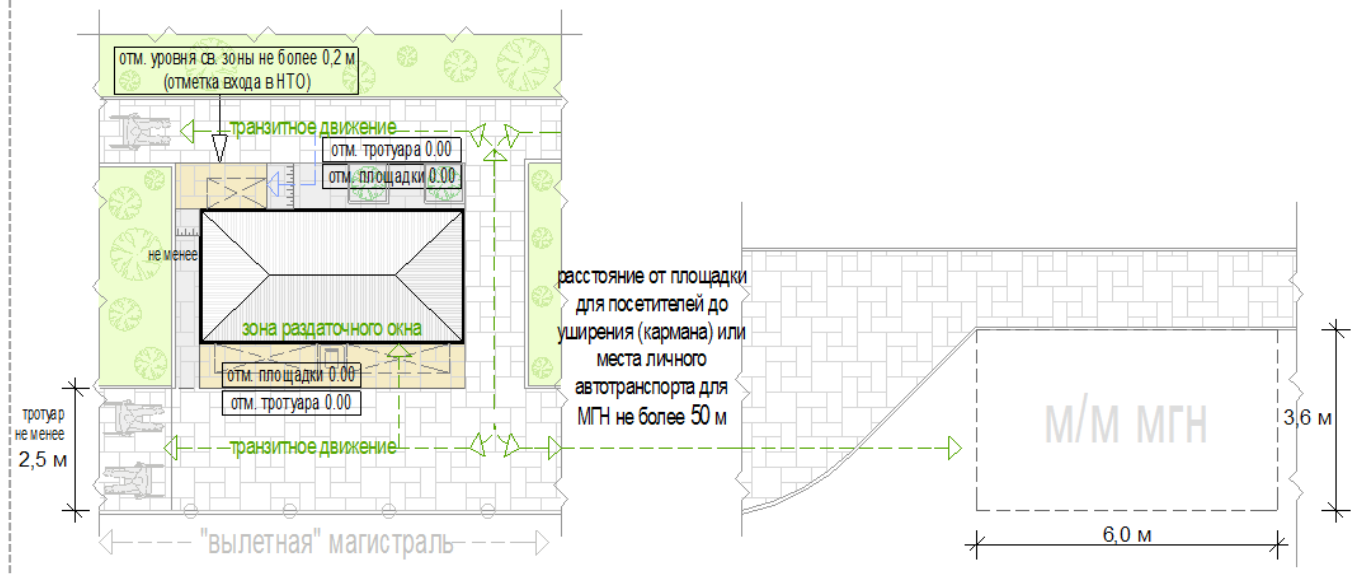

схема допустимого увеличения длины киоска за счет увеличения простенков:

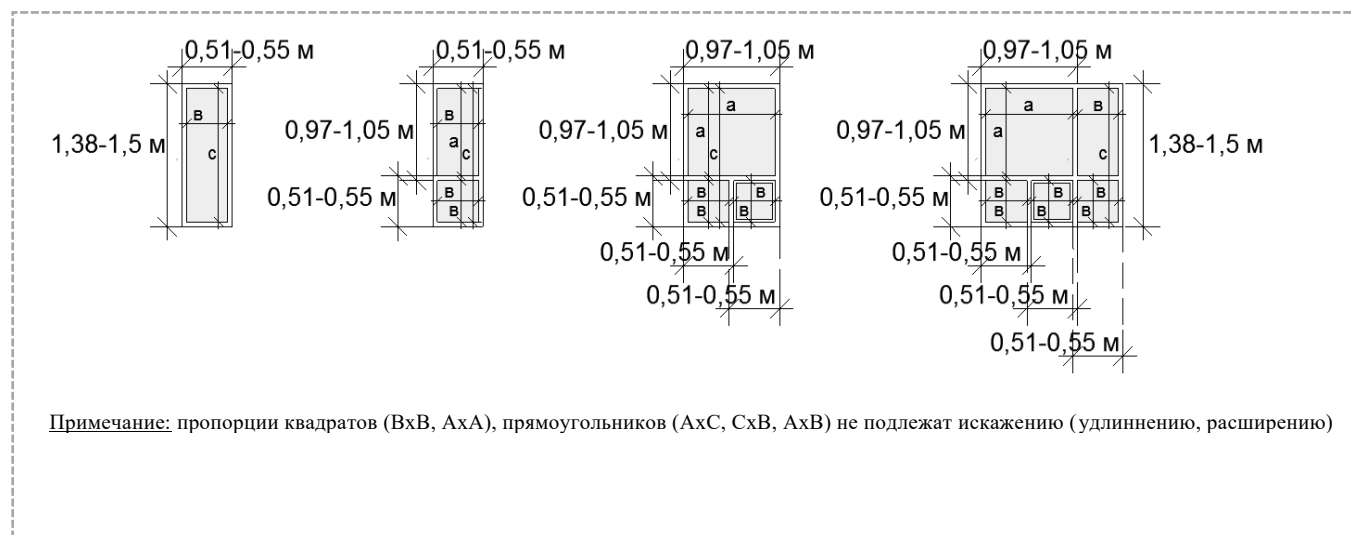

**Примечание:** простенок, указываемый на фасадах литерой «б» не может превышать 2/3 от ширины окна выдачи товара с литерой «в»

схема допустимого увеличения длины киоска за счет сложения модулей:

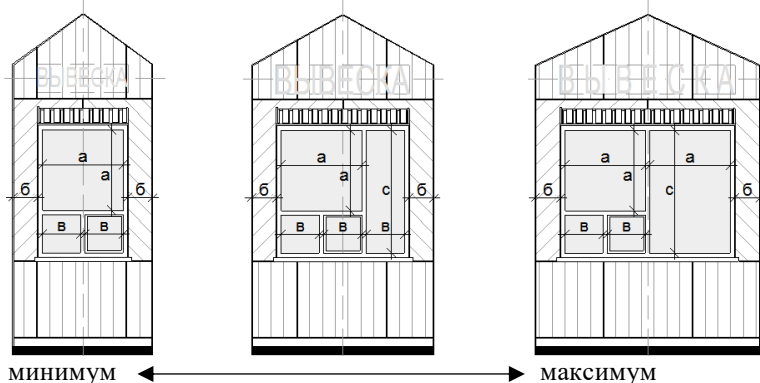
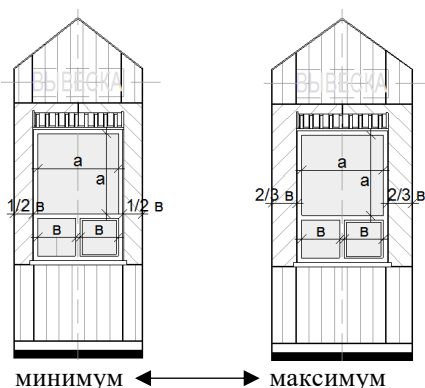
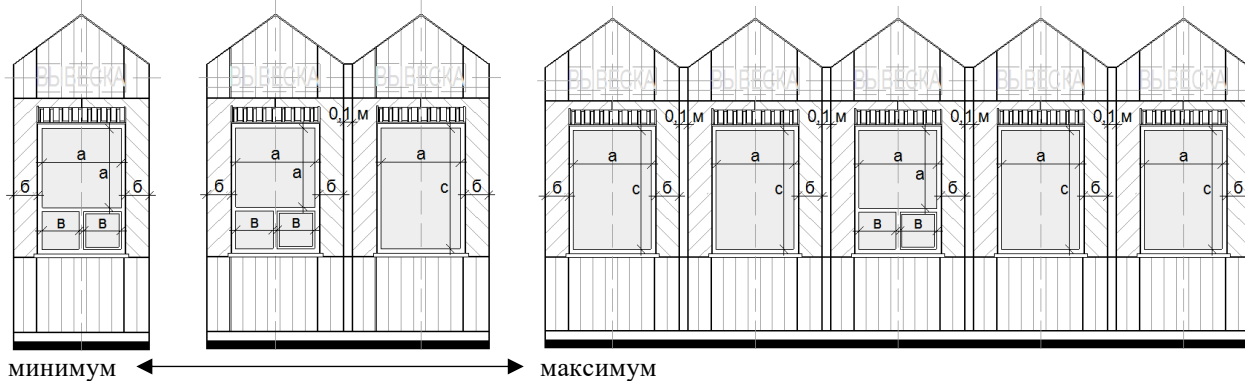

**Примечание:** ширина, высота, уклон кровли модулей, простенки, высота витрин, козырьков, материалы отделки для всех складываемых модулей одинаковы

схема с максимальными размерами:





рис. 3.5 «схемы увеличения киоска **ТИП 2** «четырёхскатный»

схема допустимого увеличения длины киоска за счет увеличения площади остекления:

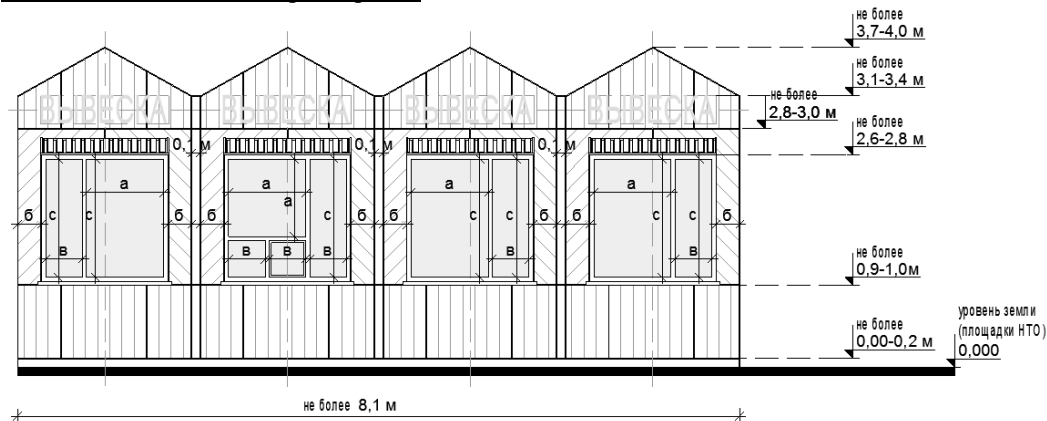

схема допустимого увеличения длины киоска за счет увеличения простенков:



Примечание: простенок, указываемый на фасадах литерой «б» не может превышать 2/3 от ширины окна выдачи товара с литерой «в»

схема допустимого увеличения длины киоска за счет сложения модулей:

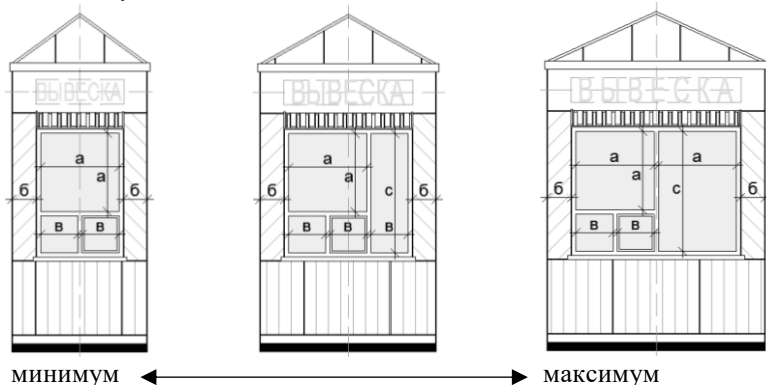
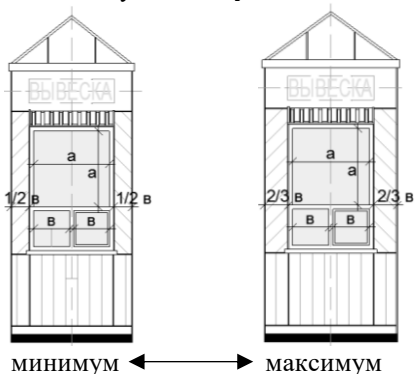
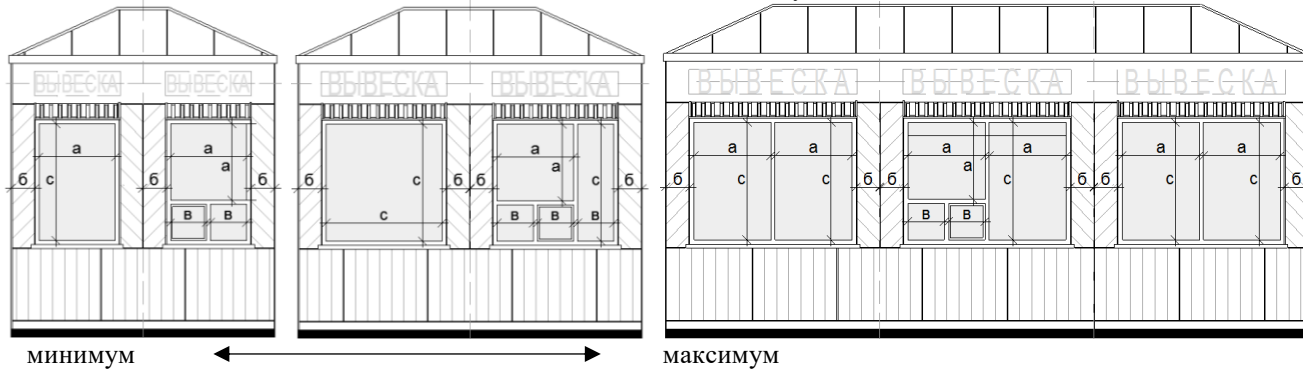

Примечание: ширина, высота, уклон кровли модулей, простенки, высота витрин, козырьков, материалы отделки для всех складываемых модулей одинаковы

схема с максимальными размерами:



рис. 3.6 «схемы увеличения киоска **ТИП 3** «двухскатная с козырьком»

схема допустимого увеличения длины киоска за счет увеличения площади остекления:  
 вариант 1:



вариант 2:

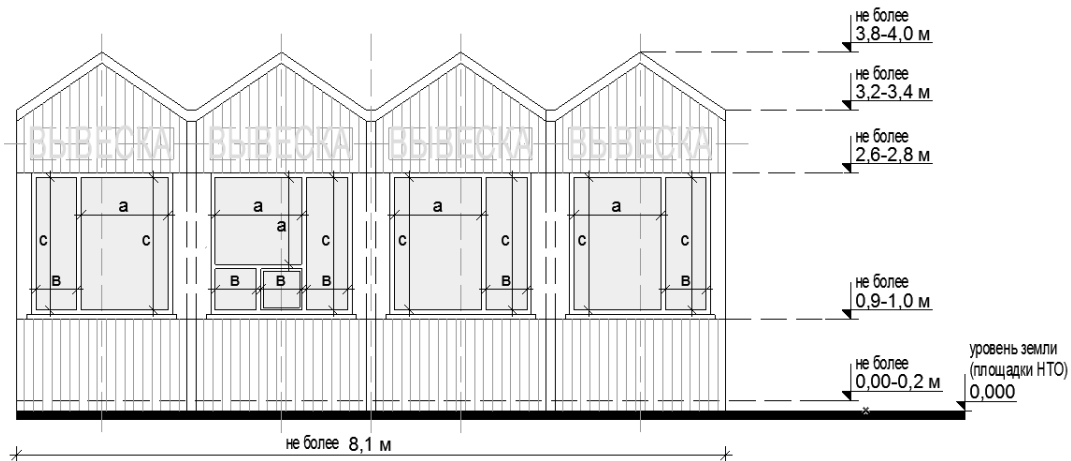
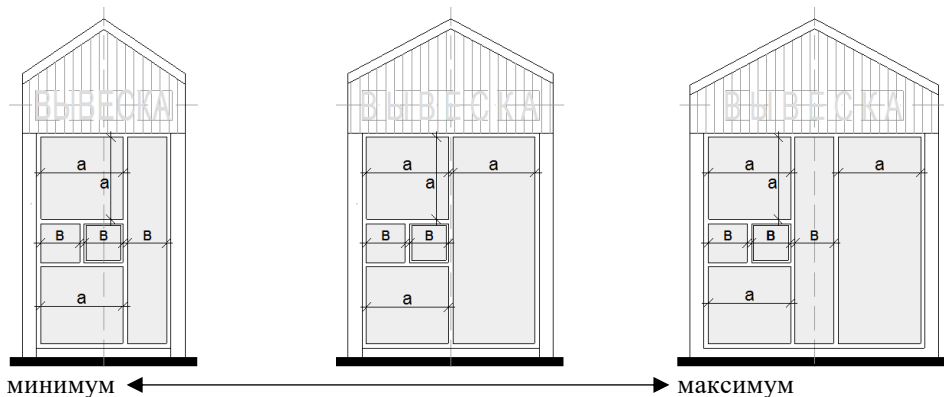

схема допустимого увеличения длины киоска за счет увеличения простенков:



Примечание: простенок, указываемый на фасадах литерой «б» не может превышать 1/2 от ширины окна выдачи товара с литерой «в»

схема допустимого увеличения длины киоска за счет сложения модулей:

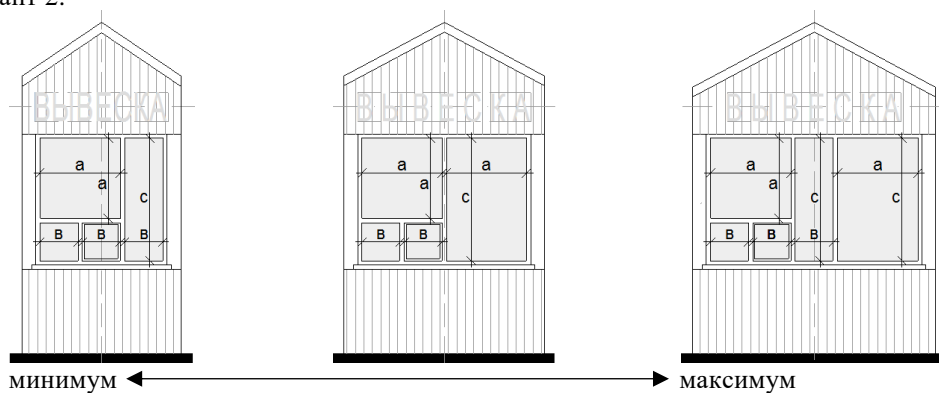
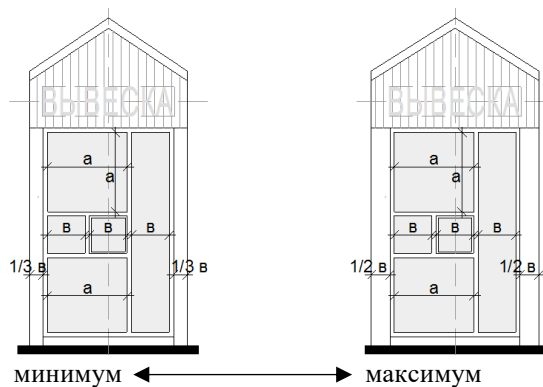

схема с максимальными размерами:



рис. 3.7 «пример использования схем настоящего стандарта для киоска»

схема планировочной организации земельного участка:

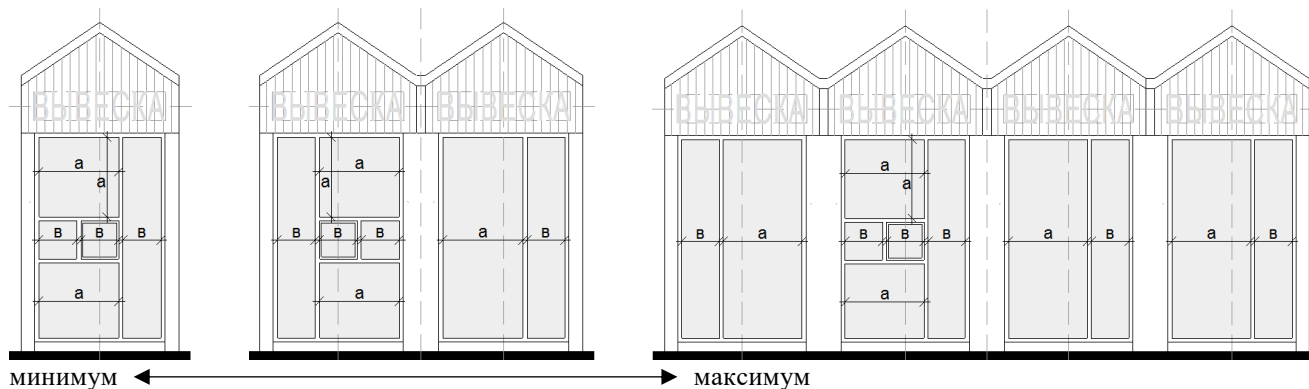

фасад с раздаточным окном:

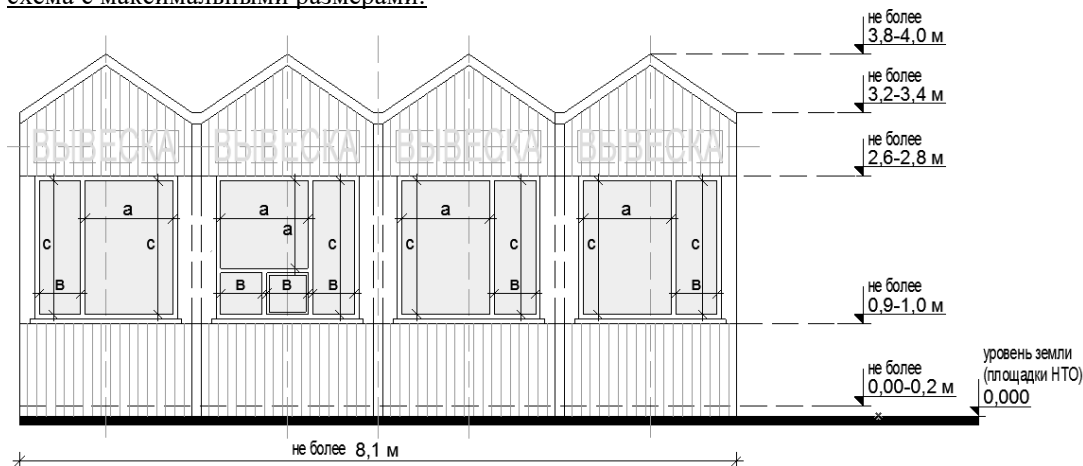
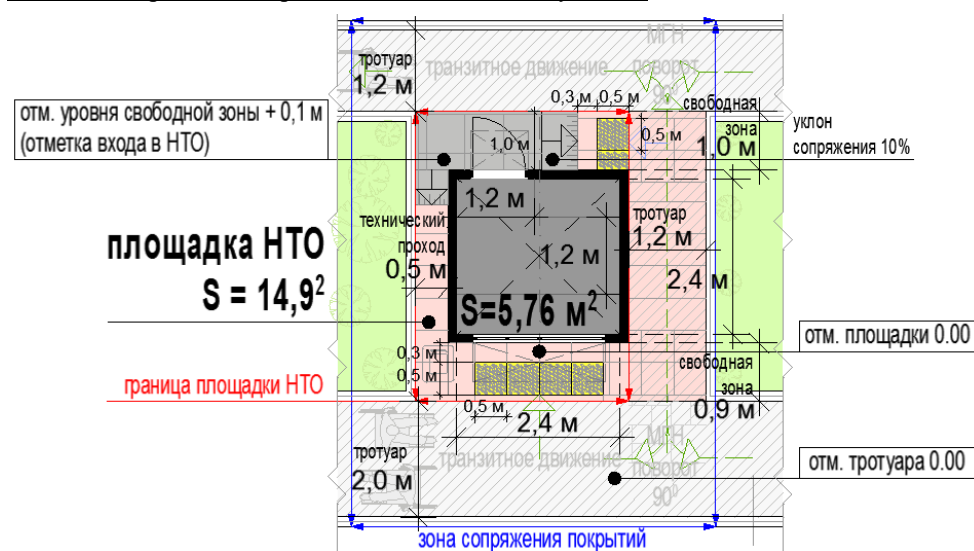
схема фасада со служебным входом:

схема торцевых фасадов:  
(однотипные)

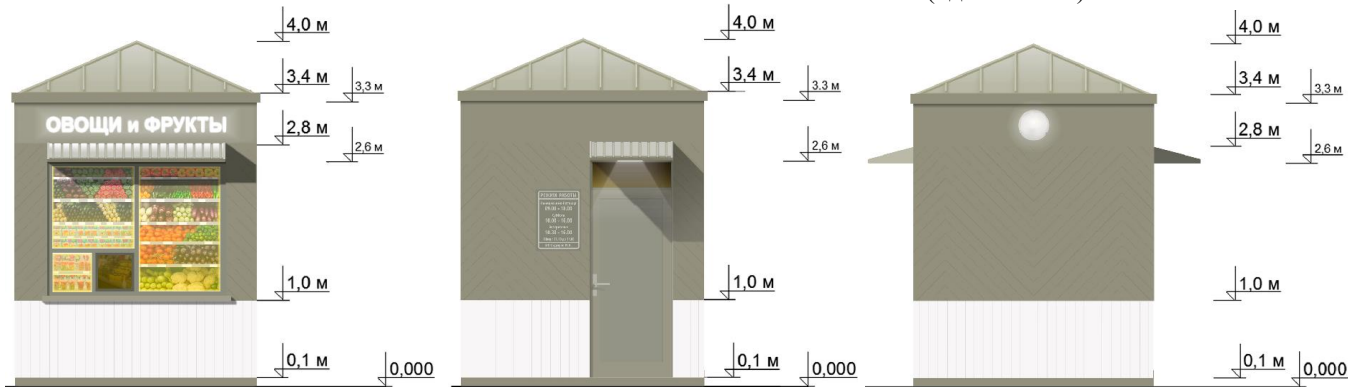

к) минимальный перечень элементов благоустройства для использования киоска – неотделимые улучшения земельного участка:

- информационно-декоративная вывеска;
- информационная доска;
- площадка с твердым покрытием;
- универсальная урна;
- элементы, обеспечивающие доступность киоска, в том числе для МГН;
- освещение;
- мобильное озеленение (при «глухих» фасадах протяженностью более 5,0 м, располагаемых вдоль тротуаров);

л) минимальный перечень элементов благоустройства для использования киоска на прилегающей территории:

- на расстоянии не более 100 м от сооружения: не менее чем одно машиноместо для МГН, площадка для загрузки и выгрузки товара, контейнерная площадка;
- тротуар, примыкающий к площадке НТО;

**2) павильон** – оснащенное торговым оборудованием строение:

а) с не менее чем двумя помещениями, рассчитанными на не менее чем одно рабочее место продавца и хранение товарного запаса:

- торговым залом (с доступом покупателей внутрь);
- помещением (помещениями) для хранения товарного запаса;

б) с не менее чем двумя входами:

- входом для продавца (в помещения хранения товарного запаса (ширина дверного проема в свету не менее 0,9 м);
- входом для покупателей (в торговый зал (ширина дверного проема в свету не менее 1,2 м);

в) хранение товарного запаса:

- помещение хранения товарного запаса не должно просматриваться из торгового зала (в большом павильоне должно быть отделено от торгового зала дверью);
- в помещении хранения должна быть выделена зона загрузки, оперативного хранения товара, тары и ТБО (складирование товара и тары, контейнер ТБО около павильона не допускается);

г) типы павильонов в зависимости от площади объекта (в границах наружных стен):

- малый – 18 - 35 кв.м;
- большой – 35-50 кв.м;





д) минимальная высота помещений (от пола до потолка):

- торгового зала – не менее 3,0 м;
- иных помещений – не менее 2,7 м (в обособленных помещениях хранения допускается понижение высоты до 2,2 м);

е) минимальные габариты проходов для покупателей в торговом зале:

- при круговом движении – не менее 1,5 м;
- при тупиковом движении (периметральном размещении прилавков) – не менее 1,8 м;

ж) инженерно-техническое обеспечение:

- подключение к энергосети (внешнее и внутреннее освещение, отопление, торговое оборудование);
- водоотведение ливневых стоков;
- кондиционирование;

Примечание: водоснабжение привозной водой, отопление электрическое

з) демонстрация товара на улице (размещение оборудования около павильона) **не допускается;**

рис. 3.8 «основные параметры элементов благоустройства площадки НТО и благоустройства на прилегающих территориях»

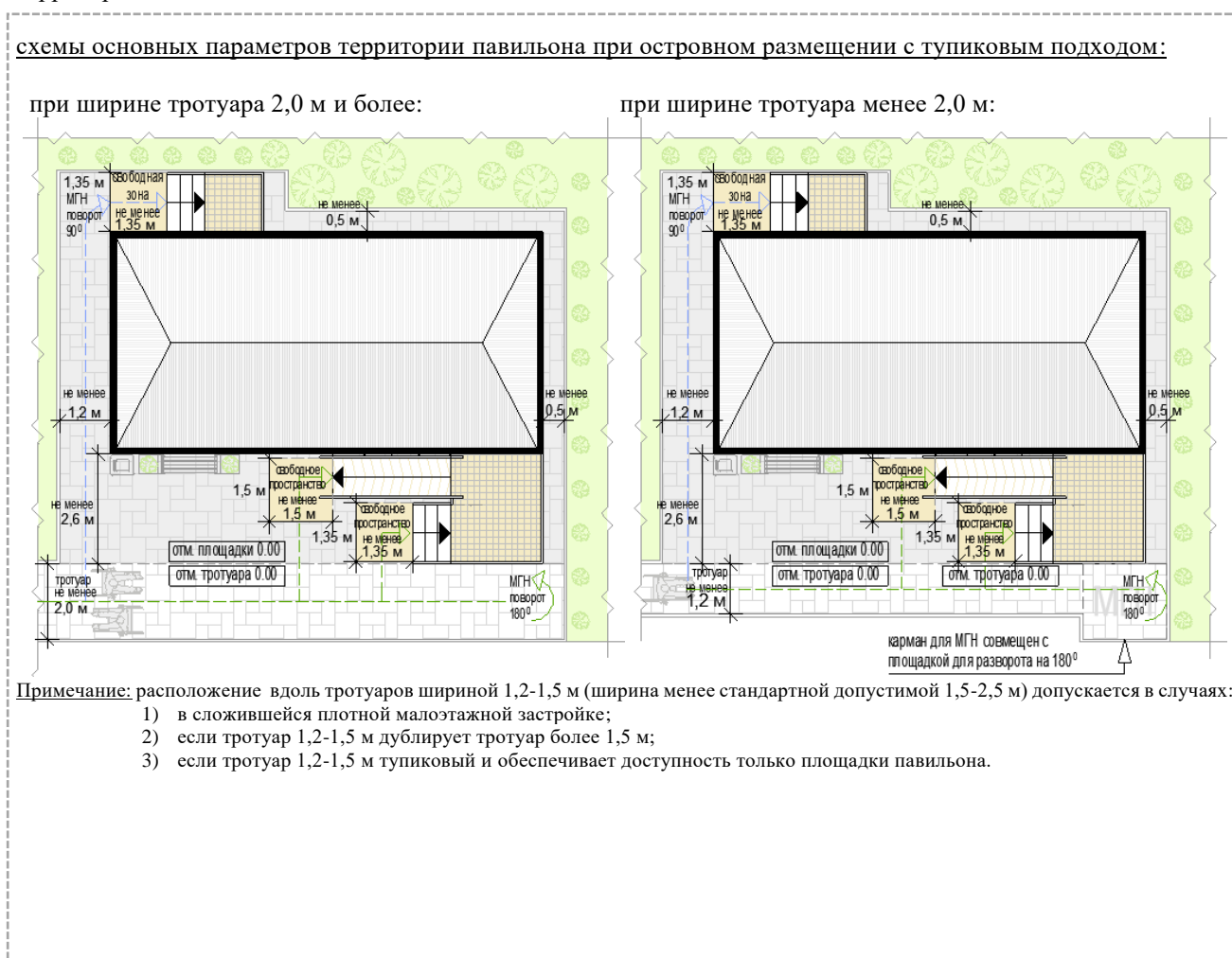

**схемы укрупненного подбора территории павильона при островном размещении с тупиковым подходом:**

**Примечание:** при наличии информации о внешних габаритах павильона подбор территории может быть осуществлен путем сложения габаритов павильона и разрешенных расстояний размещения НТО на территории

площадка под размещение малого павильона:

площадка под размещение большого павильона:

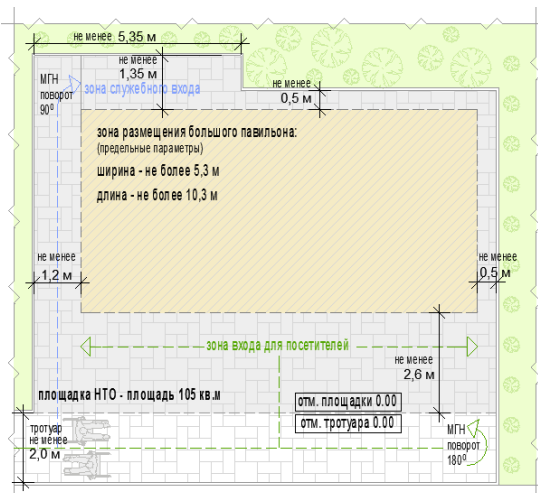
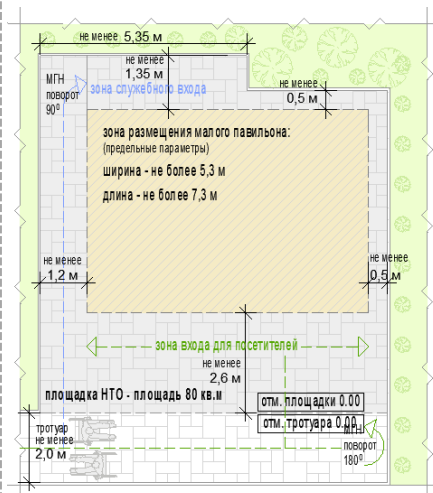

**схемы основных параметров территории павильона при размещении на Т-образном перекрестке тротуаров:**

при ширине тротуара 2,0 м и более:

при ширине тротуара менее 2,0 м:

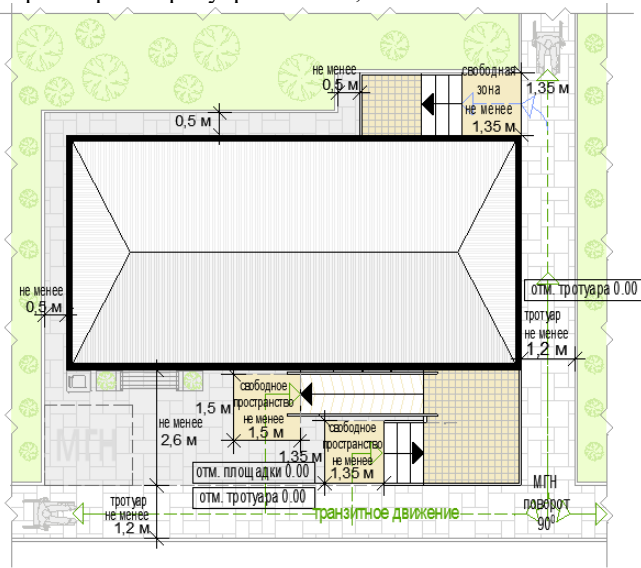
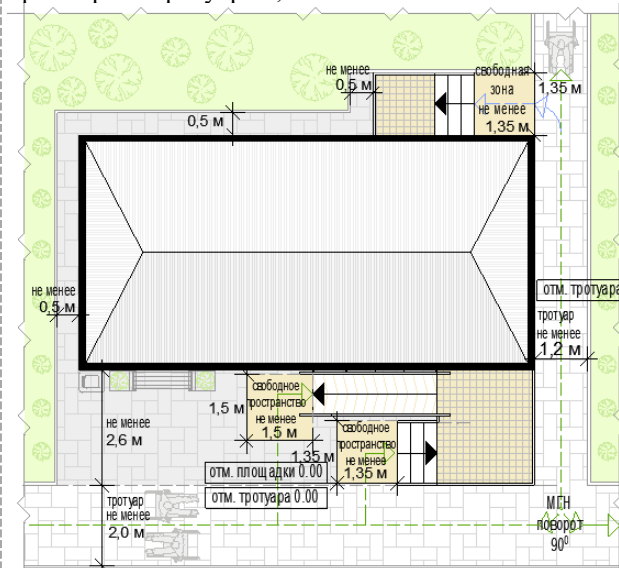

**схемы укрупненного подбора территории павильона при размещении на Т-образном перекрестке тротуаров:**

**Примечание:** при наличии информации о внешних габаритах павильона подбор территории может быть осуществлен путем сложения габаритов павильона и разрешенных расстояний размещения НТО на территории

площадка под размещение малого павильона:

площадка под размещение большого павильона:

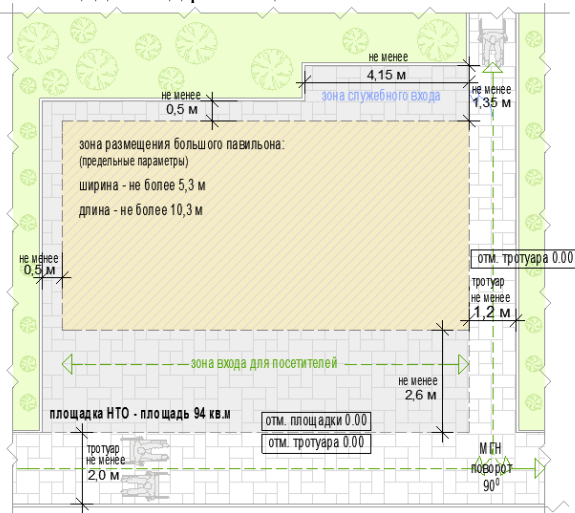
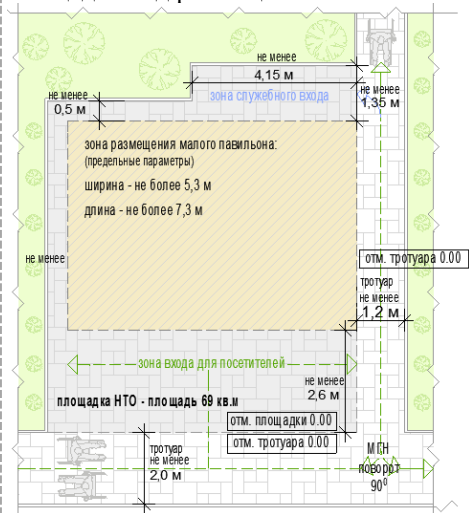

схемы основных параметров территории павильона при размещении на П-образном перекрестке тротуаров:

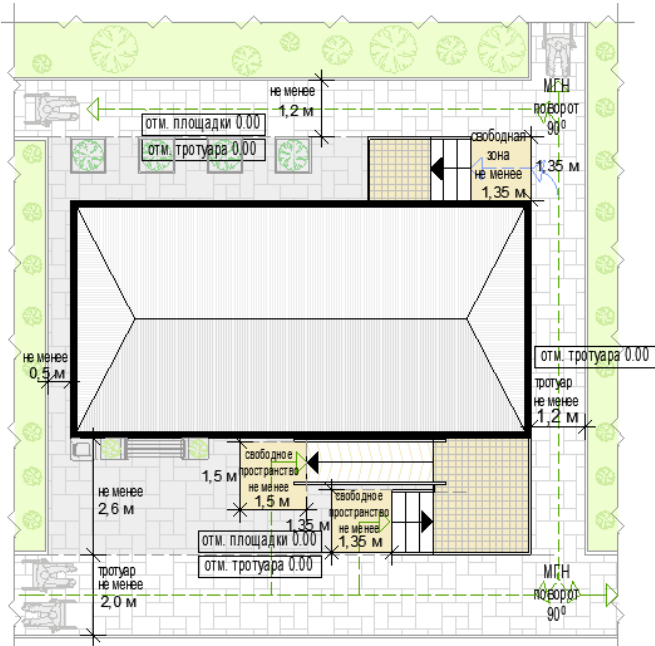

схемы укрупненного подбора территории павильона при размещении на П-образном перекрестке тротуаров:

Примечание: при наличии информации о внешних габаритах павильона подбор территории может быть осуществлен путем сложения габаритов павильона и разрешенных расстояний размещения НТО на территории

площадка под размещение малого павильона:

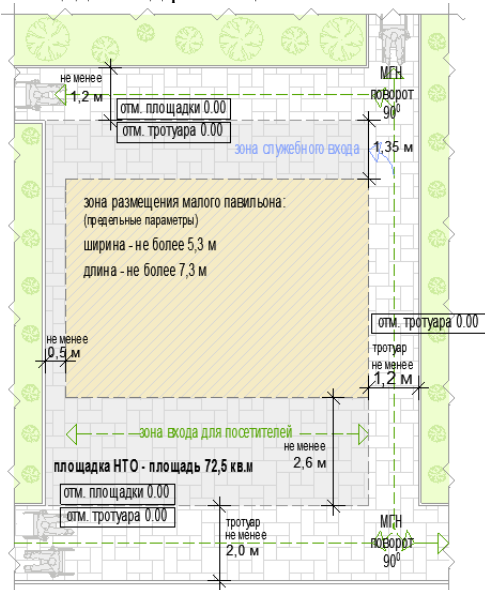

площадка под размещение большого павильона:

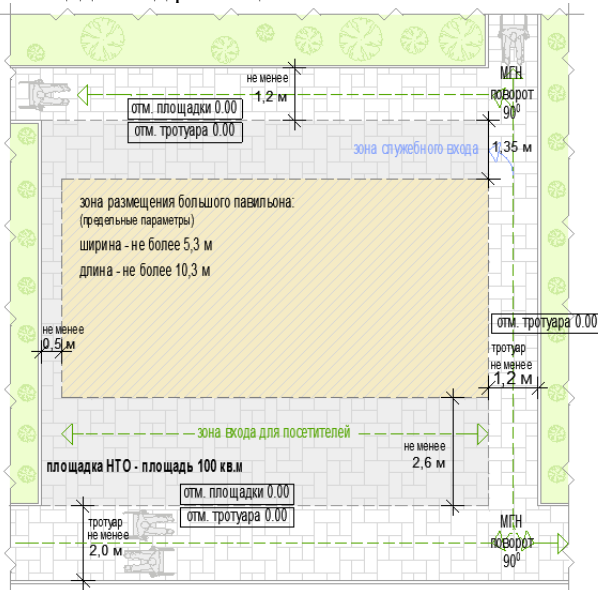

Примечание: расположение вдоль тротуаров шириной 1,2-1,5 м (ширина менее стандартной допустимой 1,5-2,5 м) допускается в случаях:

- 1) в сложившейся плотной малоэтажной застройке;
- 2) если тротуар 1,2-1,5 м дублирует тротуар более 1,5 м;
- 3) если тротуар 1,2-1,5 м тупиковый и обеспечивает доступность только площадки павильона.

рис. 3.9 «основные параметры благоустройства входной группы для посетителей»

схемы основных параметров входной группы для покупателей при высоте входной площадки от уровня земли 0,2 м и менее: при ширине тротуара не менее 2,0 м: при ширине тротуара менее 2,0 м:

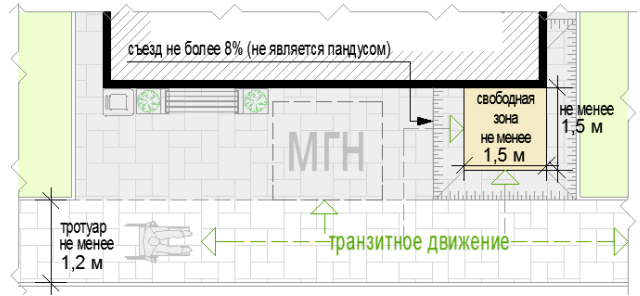
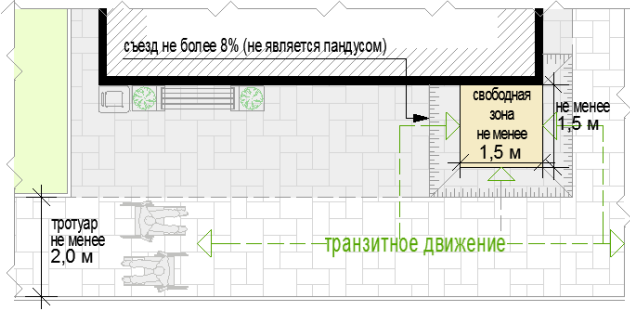

схемы основных параметров входной группы для покупателей при высоте входной площадки от уровня земли до 0,45 м: при ширине тротуара не менее 2,0 м: при ширине тротуара менее 2,0 м:

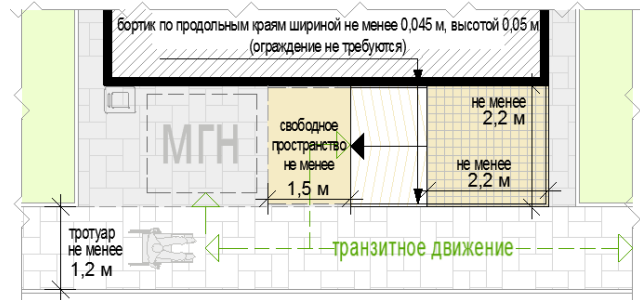
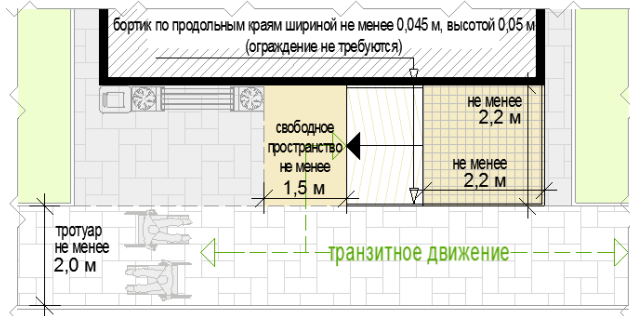

при ширине тротуара не менее 2,0 м:

при ширине тротуара не менее 2,0 м:

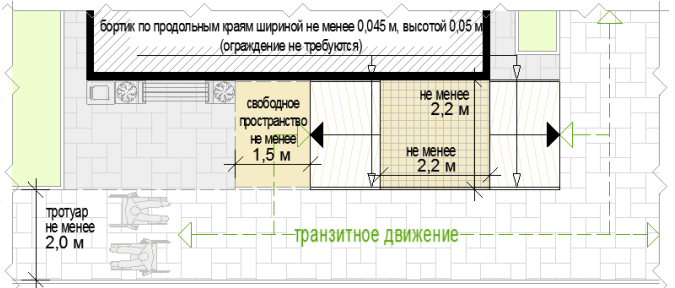
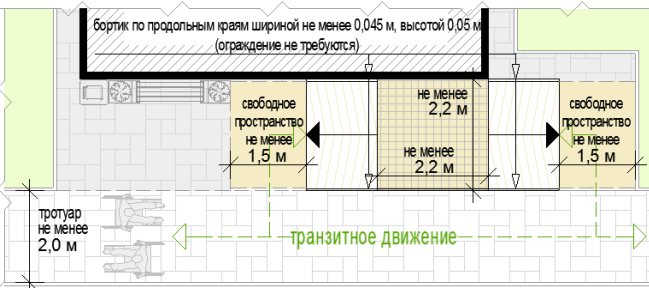

при ширине тротуара менее 2,0 м:



схемы основных параметров входной группы для покупателей при высоте входной площадки от уровня земли от 0,45 м: при ширине тротуара не менее 2,0 м: при ширине тротуара менее 2,0 м:

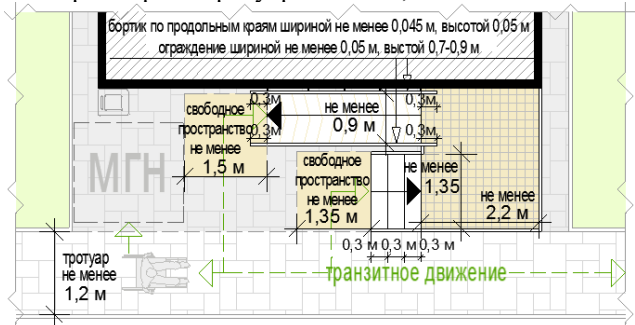
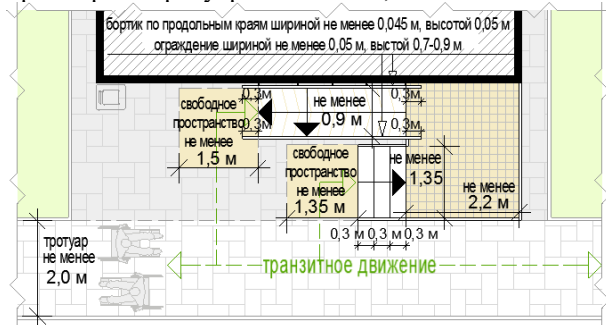





рис. 3.10 «основные параметры благоустройства служебной входной группы»





рис. 3.11 «схема допустимого размещения фасада павильона со входом для посетителей и/или вывеской вдоль проезжей части «вылетной» магистрали»

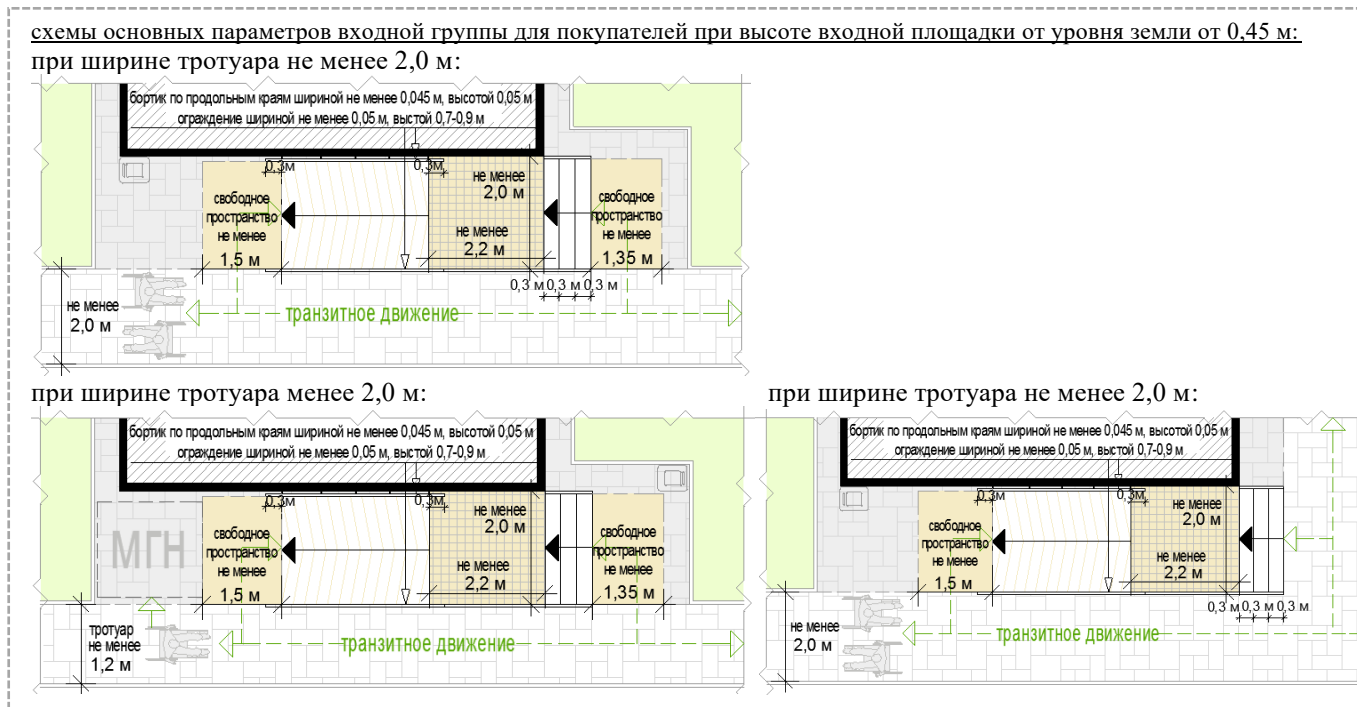
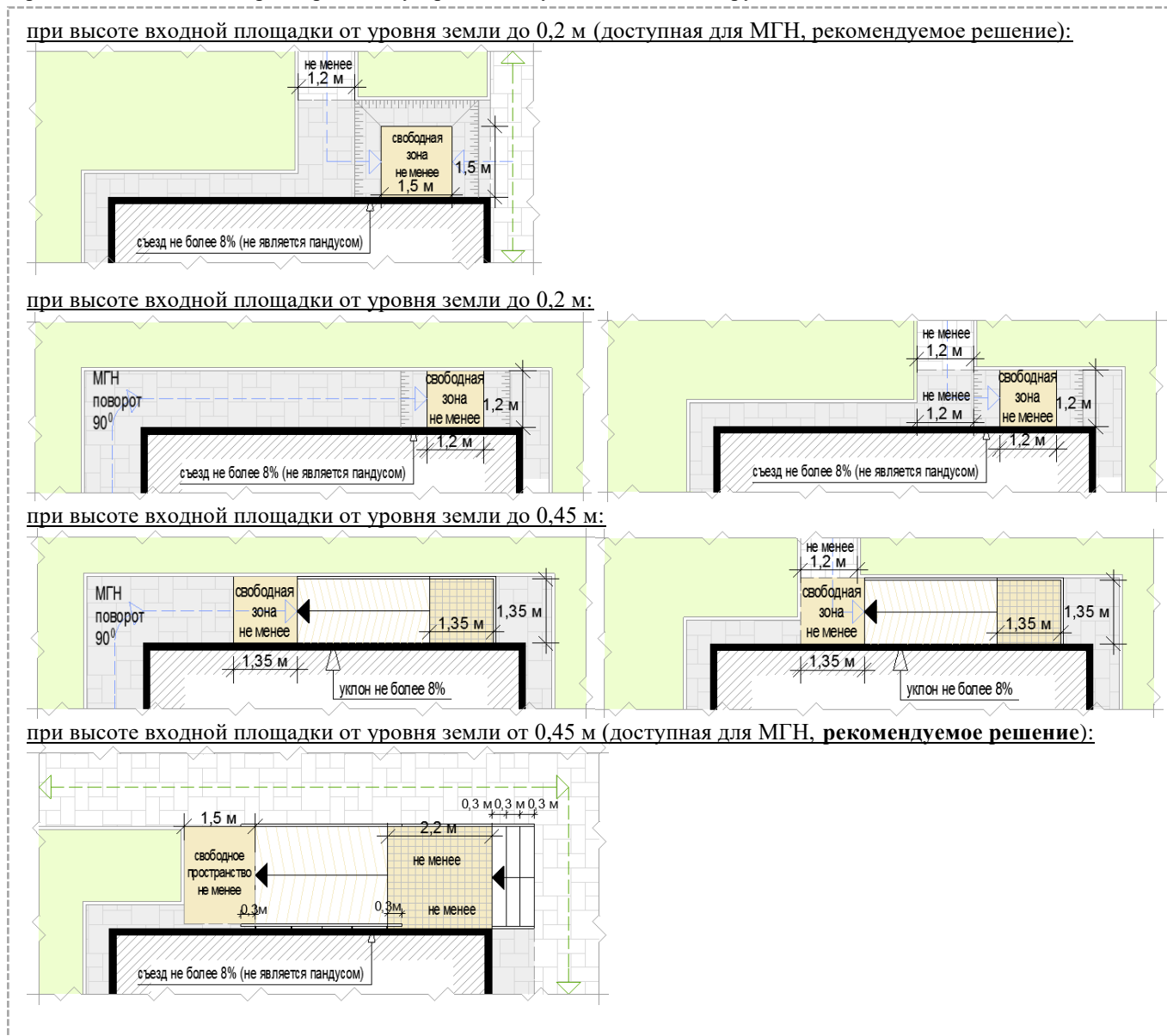

рис. 3.12 «схемы основных размеров и пропорций витрины для павильонов»

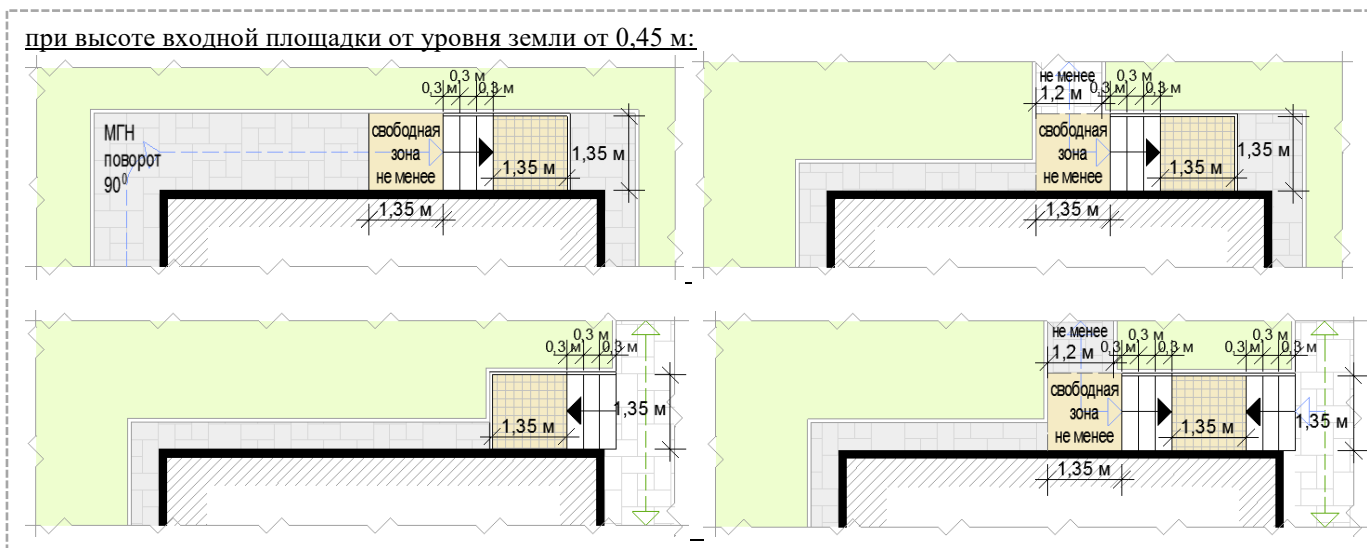

рис. 3.13 «схемы увеличения павильона ТИП 1»



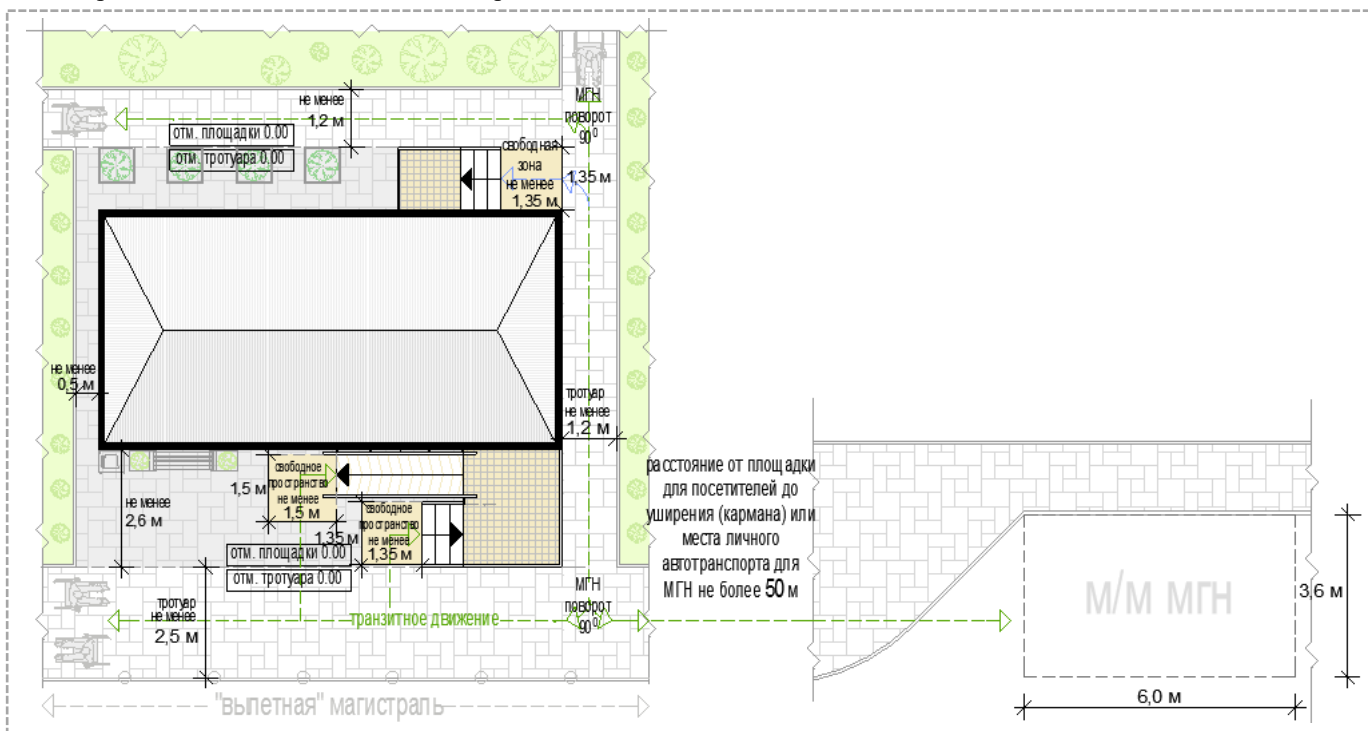

рис. 3.14 «схемы увеличения павильона **ТИП 2**»

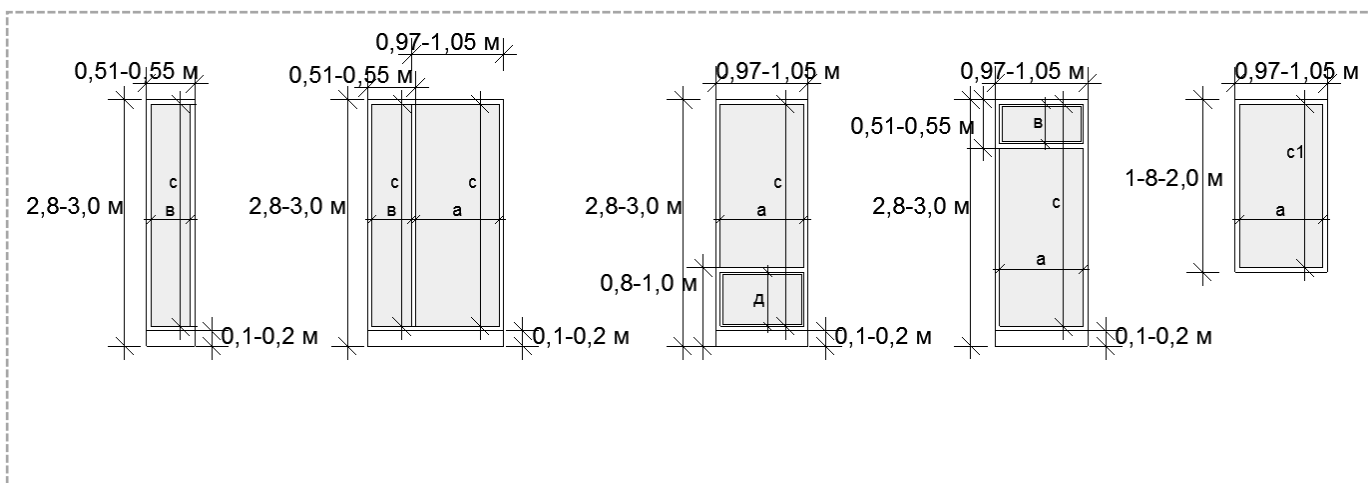
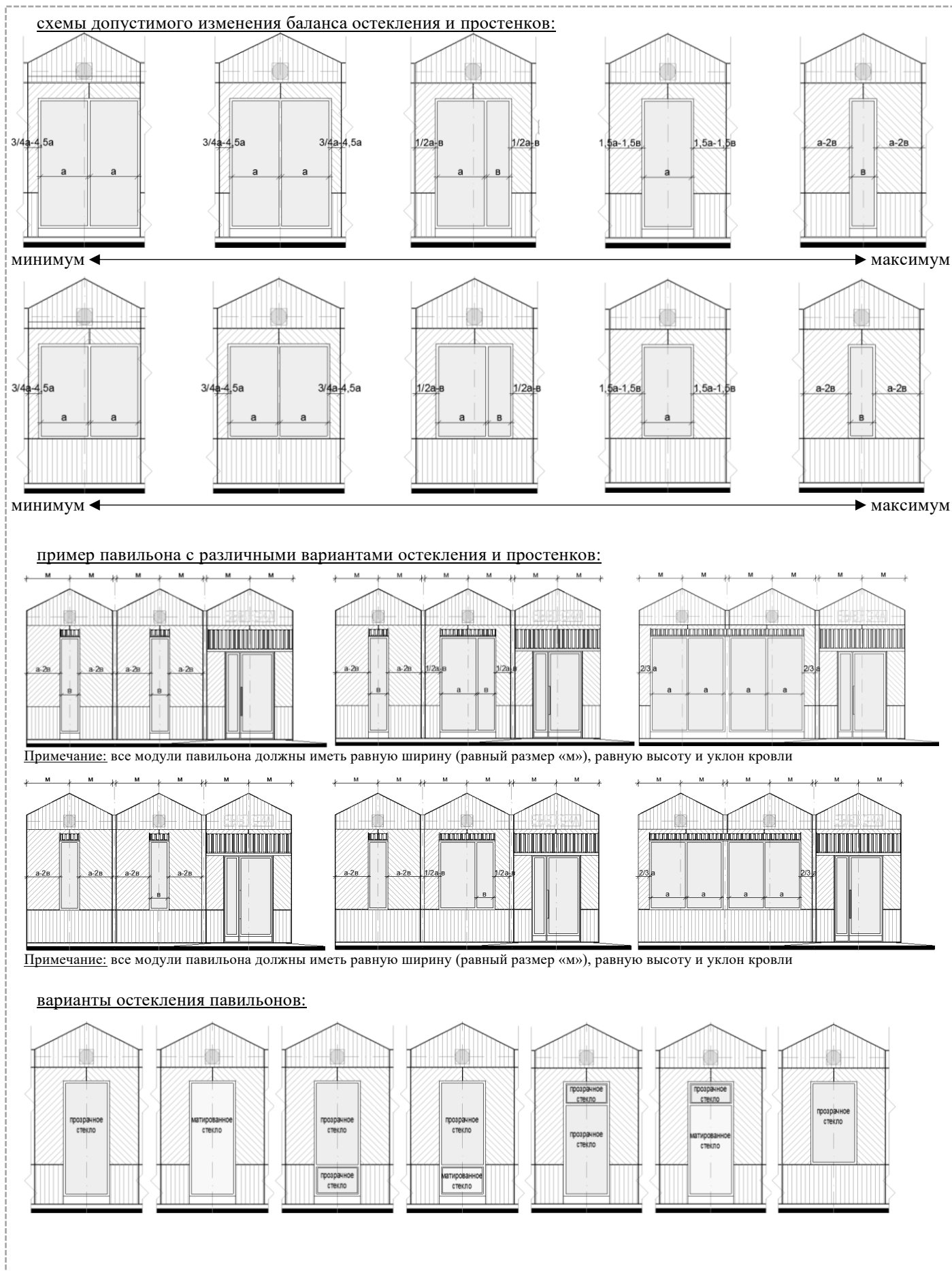



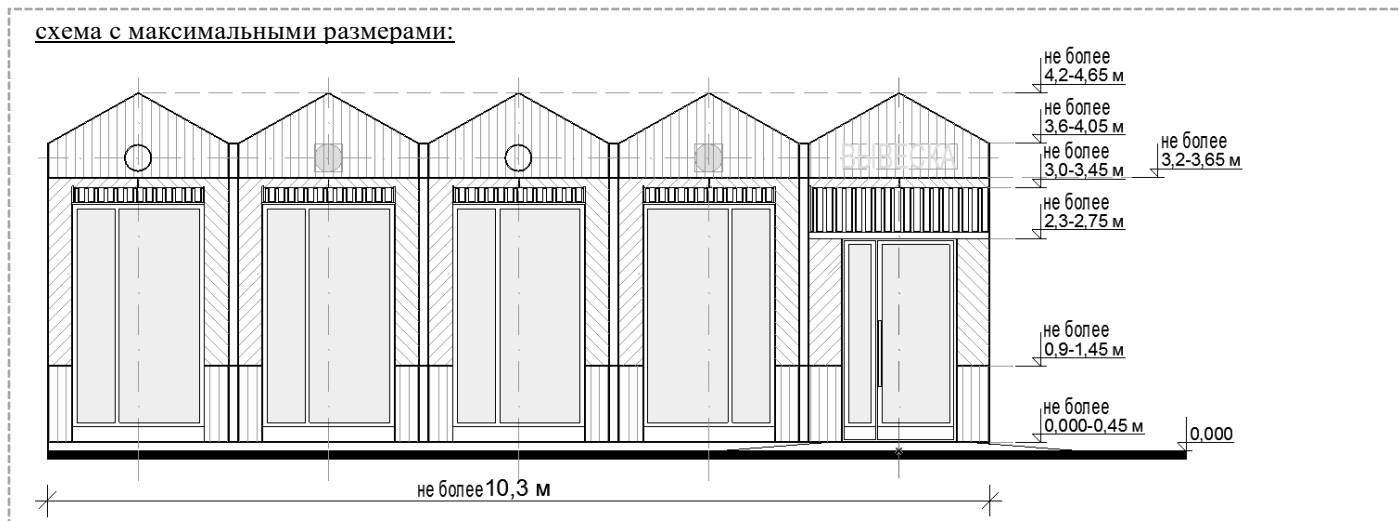

рис. 3.15 «схемы увеличения павильона **ТИП 3**»



**пример павильона с различными вариантами остекления и простенков:**

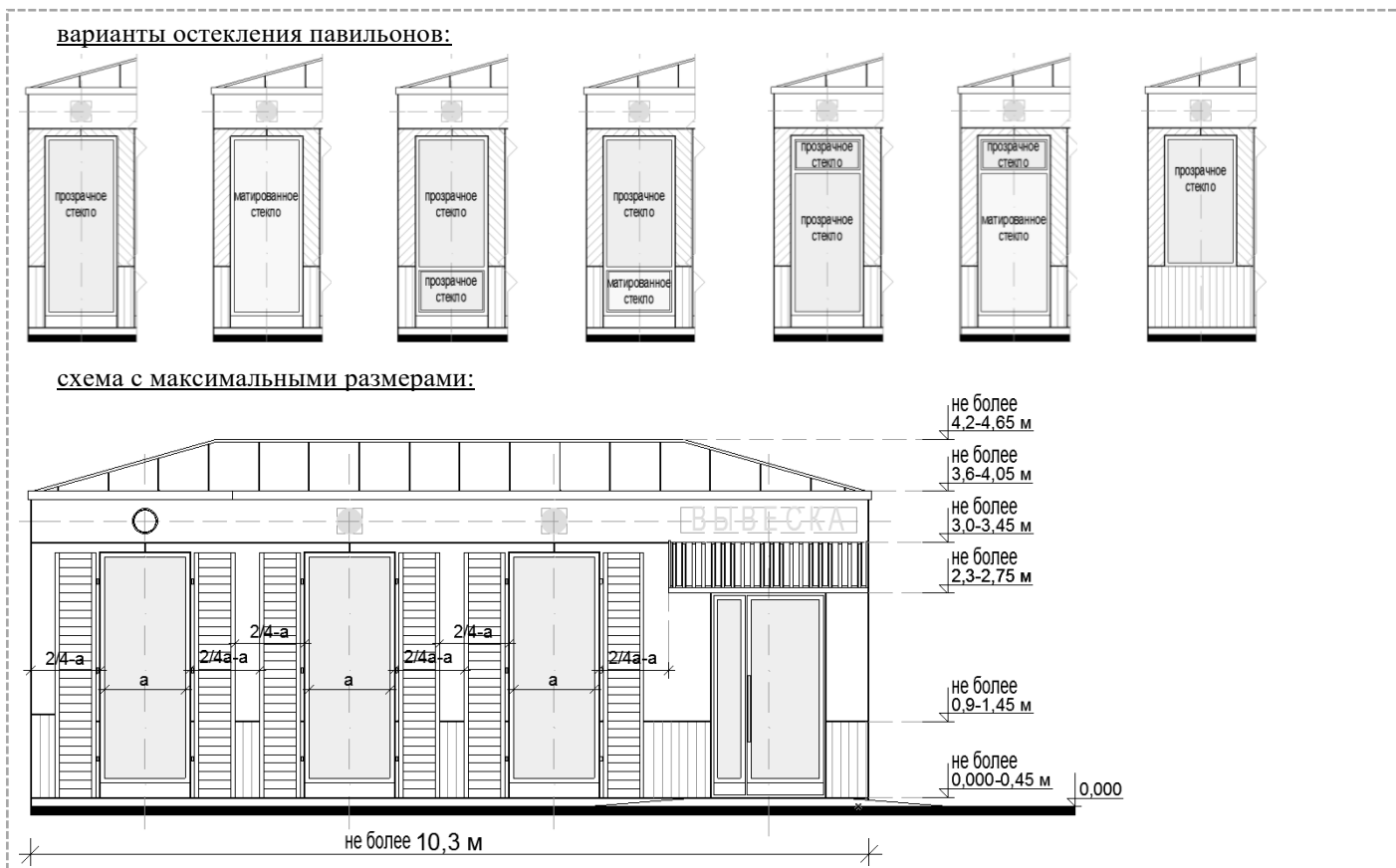
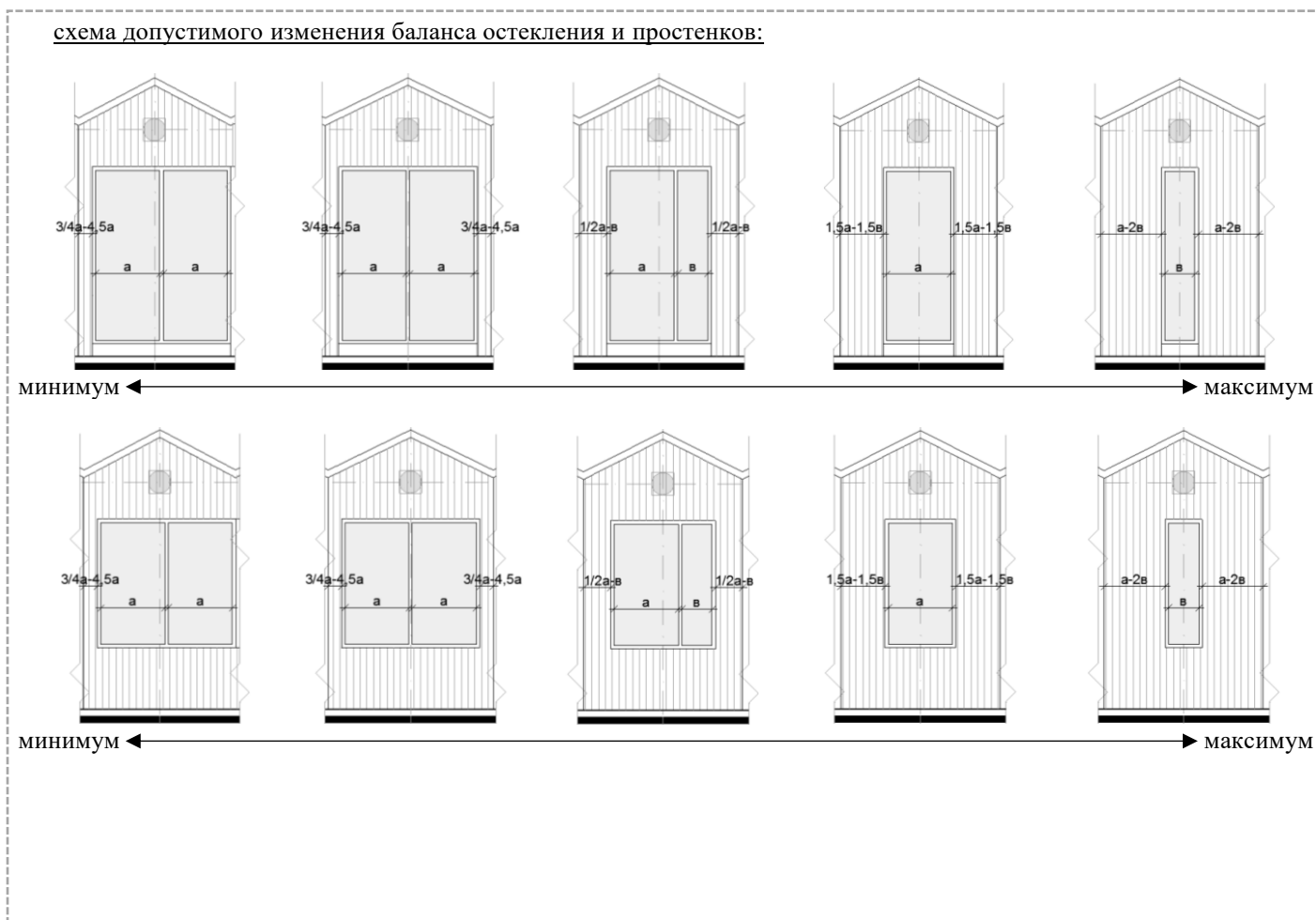
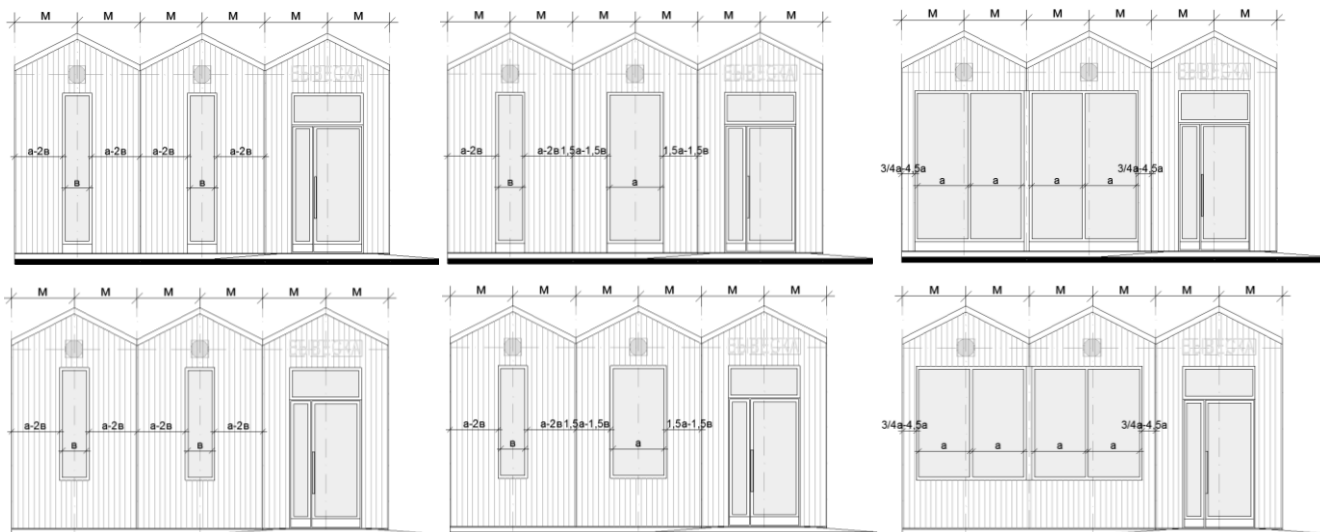

**варианты остекления павильонов:**

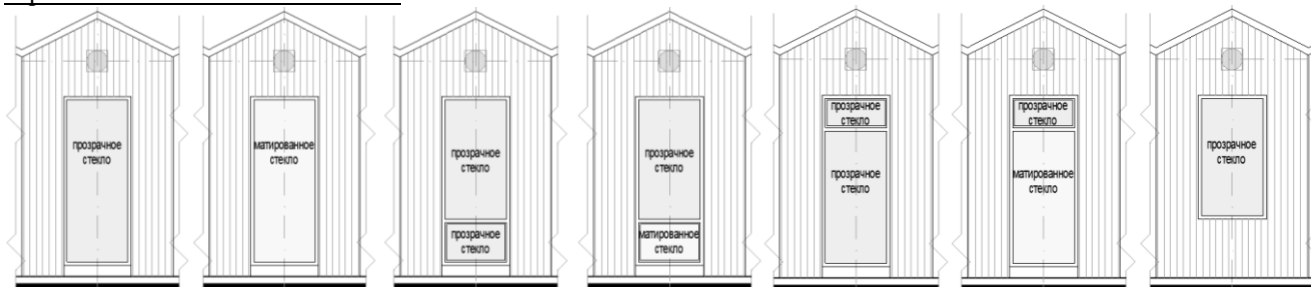

**схема с максимальными размерами:**

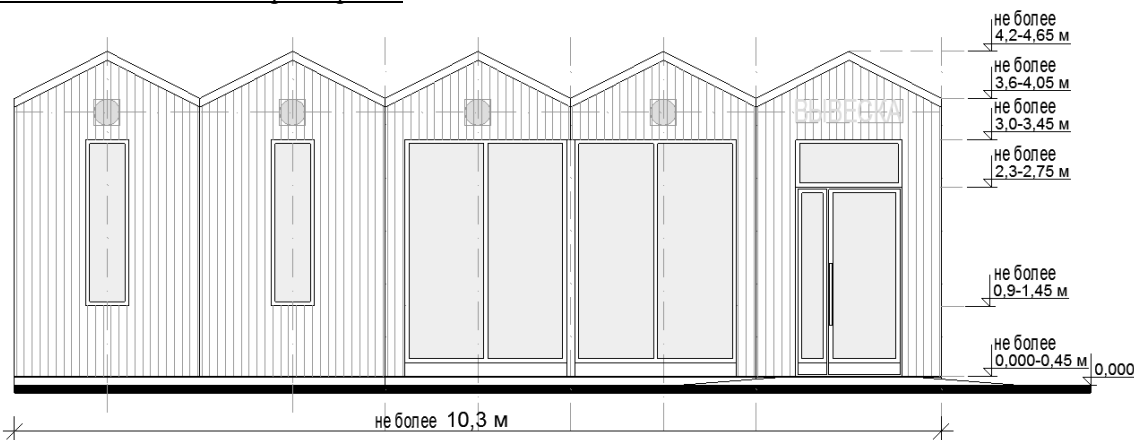

и) минимальный перечень элементов благоустройства для использования павильона – неотделимые улучшения земельного участка:

- информационно-декоративная вывеска;
- информационная доска;
- площадка с твердым покрытием;
- универсальная урна;
- элементы, обеспечивающие доступность киоска, в том числе для МГН;
- освещение;

– мобильное озеленение (при «глухих» фасадах протяженностью более 5,0 м, располагаемых вдоль тротуаров);

рис. 3.16 «пример использования схем настоящего стандарта для павильона»



к) минимальный перечень элементов благоустройства для использования павильона на прилегающей территории:

- на расстоянии не более 100 м от сооружения: не менее чем одно машиноместо для МГН, площадка для загрузки и выгрузки товара, контейнерная площадка;
- тротуар, примыкающий к площадке НТО;

 **3) сельскохозяйственный павильон** – оснащенное торговым оборудованием строение, предназначенное для реализации сельскохозяйственной продукции и сопутствующих товаров:

а) с не менее чем двумя типами помещений, рассчитанными на не менее чем одно рабочее место продавца и хранение товарного запаса:

- торговым залом ((с залами) с доступом покупателей внутрь);
- группой служебных помещений для хранения товарного запаса;

Примечание: торговым залом может быть оранжерея для продажи продукции цветоводства, саженцев деревьев и кустарников

б) с не менее чем двумя входами:

- входом для продавца (в помещения хранения товарного запаса (ширина дверного проема в свету не менее 0,9 м, допускаются складские ворота);
- входом для покупателей (в торговый зал (ширина дверного проема в свету не менее 1,2 м);

в) хранение товарного запаса:

- помещения хранения товарного запаса не должно просматриваться из торгового зала (в большом павильоне должно быть отделено от торгового зала дверью);
- в помещении хранения должна быть выделена зона загрузки, оперативного хранения товара, тары и ТБО (складирование товара и тары, контейнер ТБО около павильона не допускается);

г) типы павильонов в зависимости от площади объекта (в границах наружных стен):

- малый – 50 - 100 кв.м;
- большой – 100-150 кв.м;

Примечание: павильоны менее 50 кв.м выполняются в соответствии с пунктом «3) павильоны»

д) минимальная высота помещений (от пола до потолка):

- торгового зала – не менее 3,0 м (при площади торгового зала более 100 кв.м высота не менее 4,2 м);
- иных помещений – не менее 2,7 м (в обособленных помещениях хранения допускается понижение высоты до 2,2 м);





- е) минимальные габариты проходов для покупателей в торговом зале:
- при круговом движении – не менее 1,5 м;
  - при тупиковом движении (периметральном размещении прилавков) – не менее 1,8 м;

ж) инженерно-техническое обеспечение:

- подключение к энергосети (внешнее и внутреннее освещение, отопление, торговое оборудование);
- водоотведение ливневых стоков;
- кондиционирование;

Примечание: водоснабжение привозной водой, отопление электрическое, канализация с использованием накопителей

з) площадка оперативной загрузки (площадка перед погрузочными воротами) для больших павильонов:

- не менее 3,0х3,0 м (ворота только рулонные);
- складирование мусора на площадке не допускается;
- площадка используется для оперативного складирования перед загрузкой товара в НТО;

и) демонстрация товара на улице (размещение оборудования около павильона) **не допускается;**

рис.3.17 «основные параметры элементов благоустройства площадки НТО и благоустройства на прилегающих территориях»



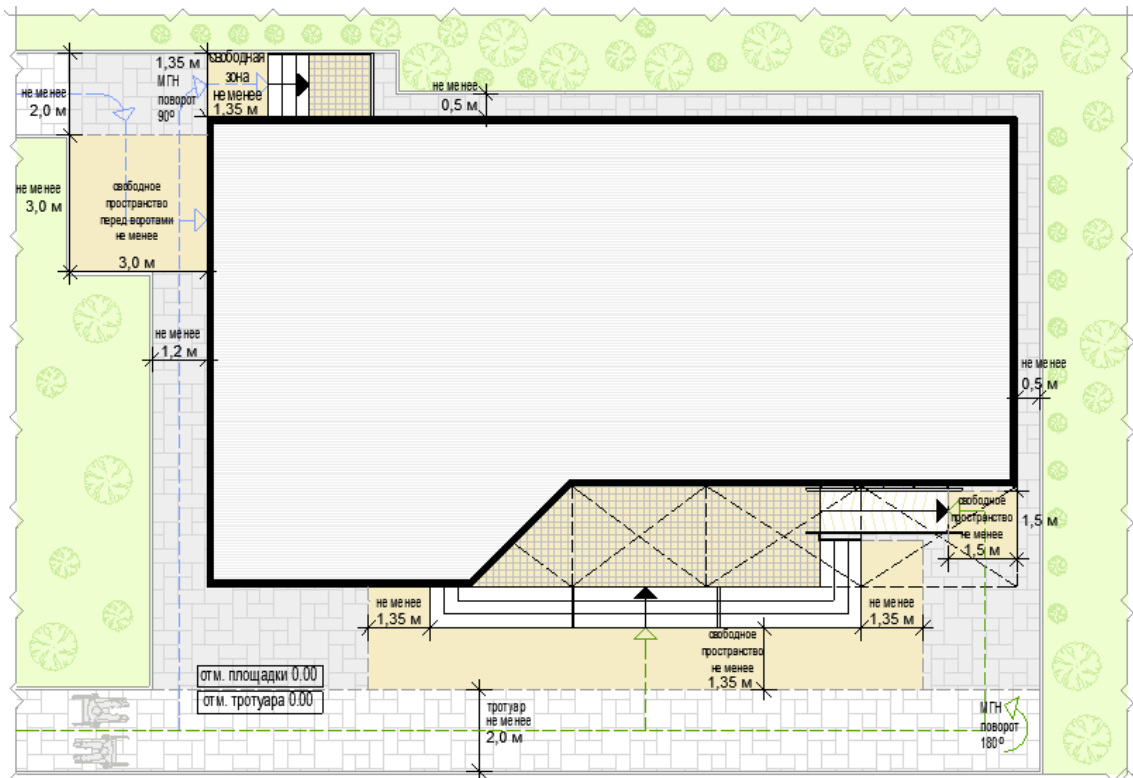

Примечание: расположение вдоль тротуаров шириной до 2,0 м **не допускается**

**схемы укрупненного подбора территории павильона при островном размещении с тупиковым подходом:**

Примечание: при наличии информации о внешних габаритах подбор территории может быть осуществлен путем сложения габаритов павильона и разрешенных расстояний размещения НТО на территории

**площадка под размещение большого павильона без площадки оперативной загрузки:**

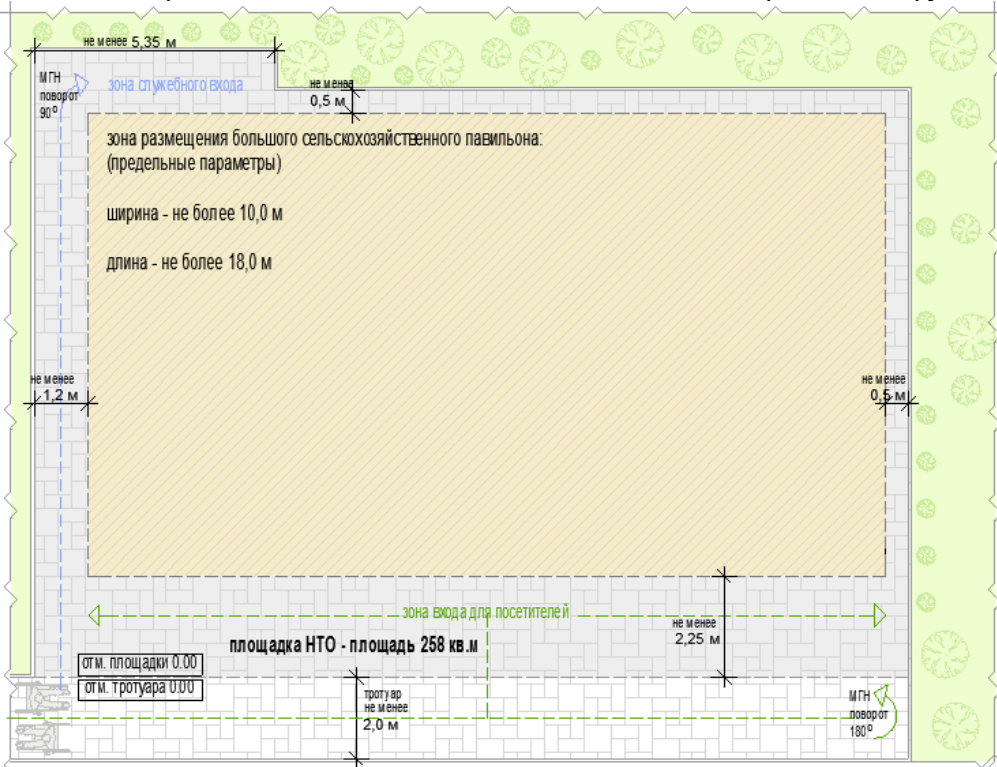

площадка под размещение большого павильона с площадкой оперативной загрузки:

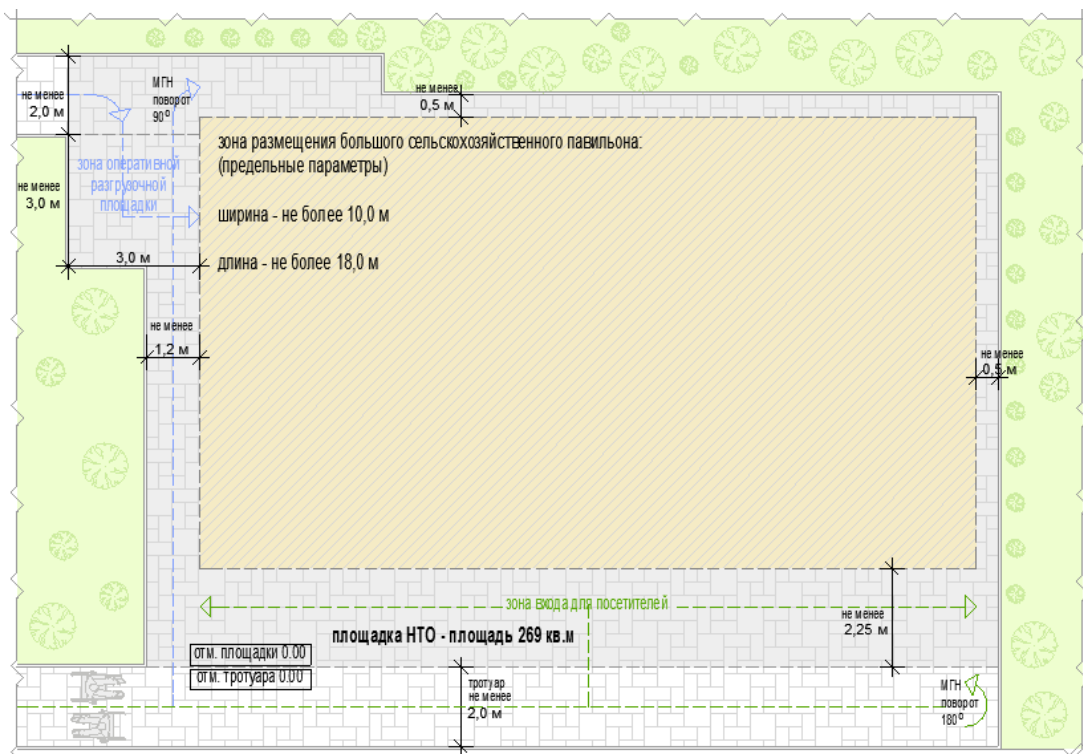

площадка под размещение малого павильона:

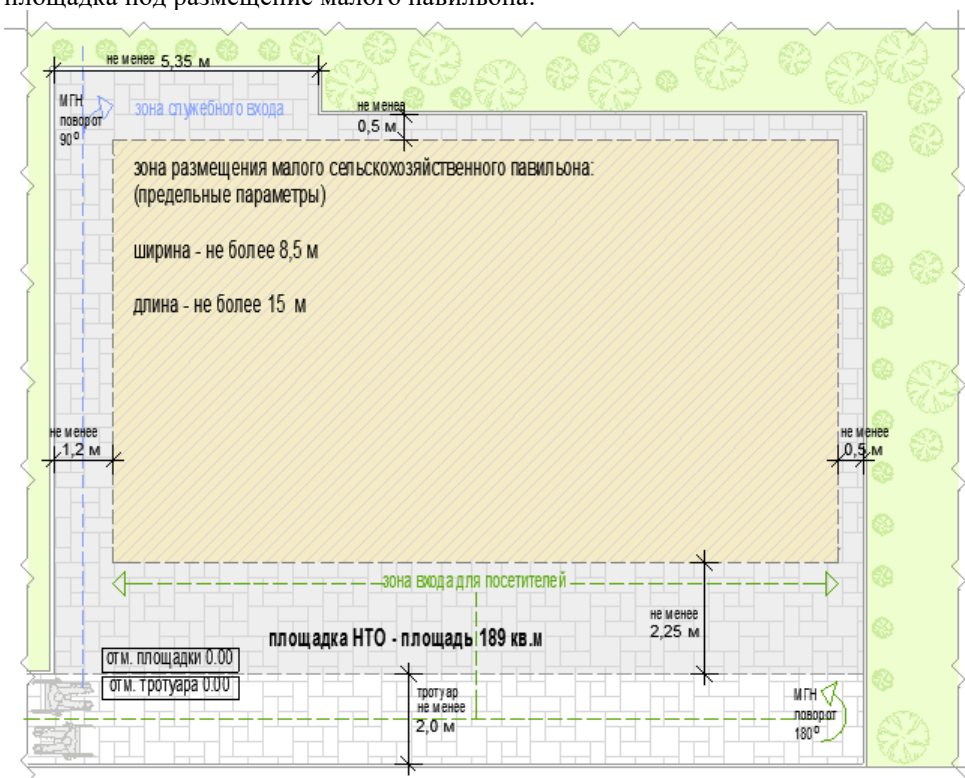

Примечание: расположение вдоль тротуаров шириной до 2,0 м **не допускается**



схемы основных параметров территории павильона при размещении на Т-образном перекрестке тротуаров:

вдоль тротуара 2,0 м и более без площадки оперативной загрузки:

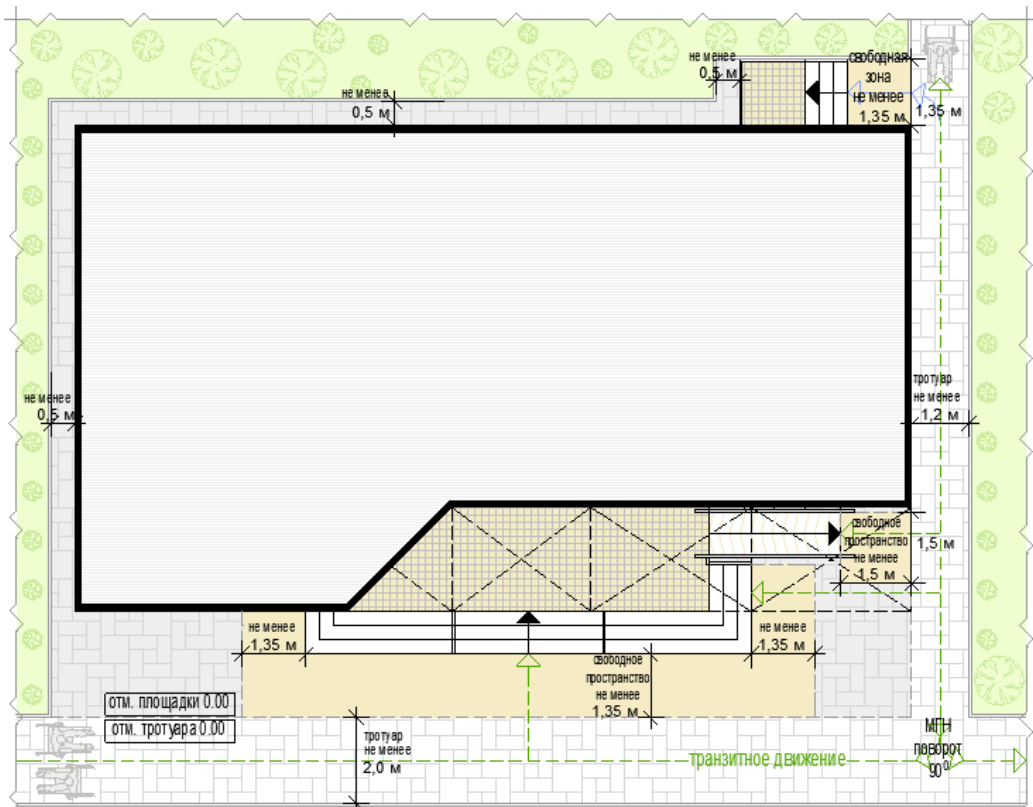

вдоль тротуара 2,0 м и более с площадкой оперативной загрузки:

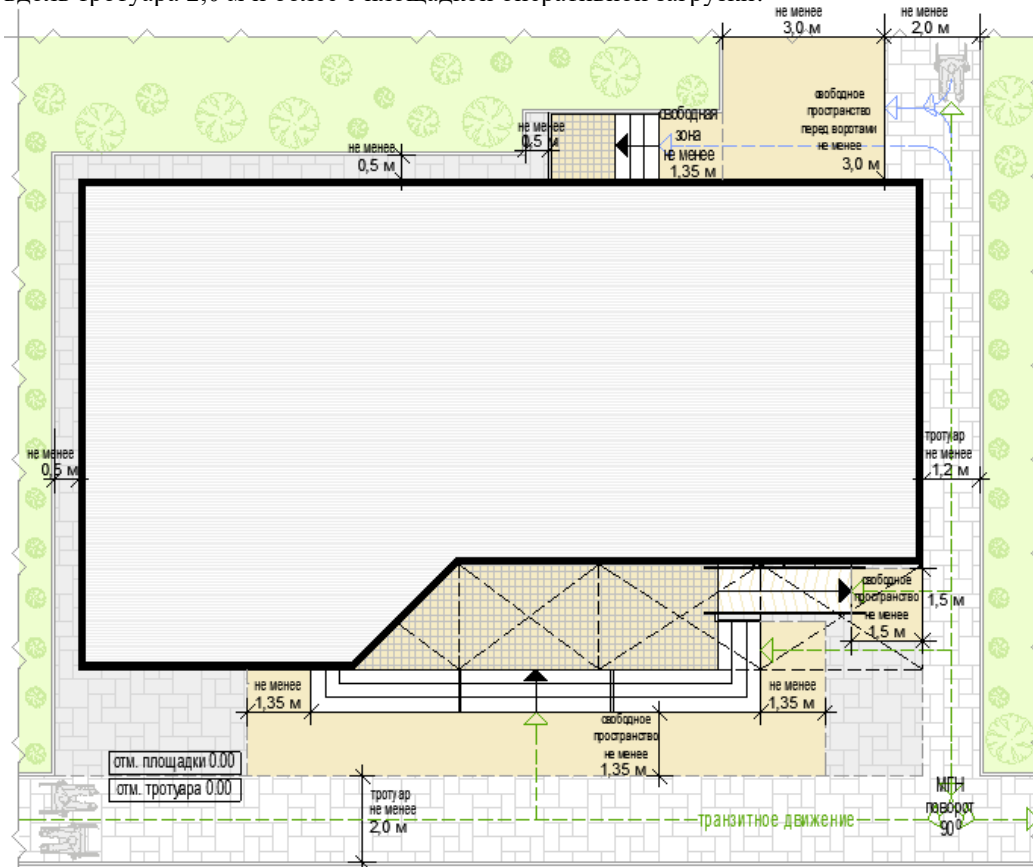

Примечание: расположение зоны входа для посетителей вдоль тротуаров шириной до 2,0 м **не допускается**



**схемы укрупненного подбора территории павильона при размещении на Т-образном перекрестке тротуаров:**

**Примечание:** при наличии информации о внешних габаритах подбор территории может быть осуществлен путем сложения габаритов павильона и разрешенных расстояний размещения НТО на территории

**площадка под размещение большого павильона без площадки оперативной загрузки:**

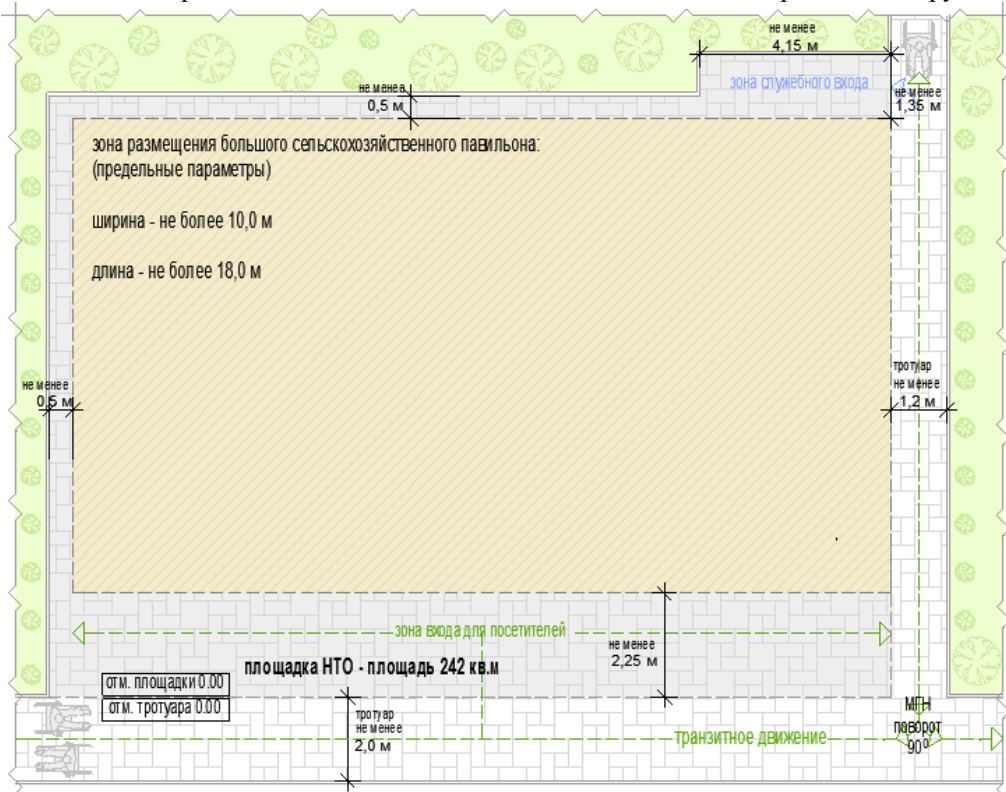

**площадка под размещение большого павильона с площадкой оперативной загрузки:**

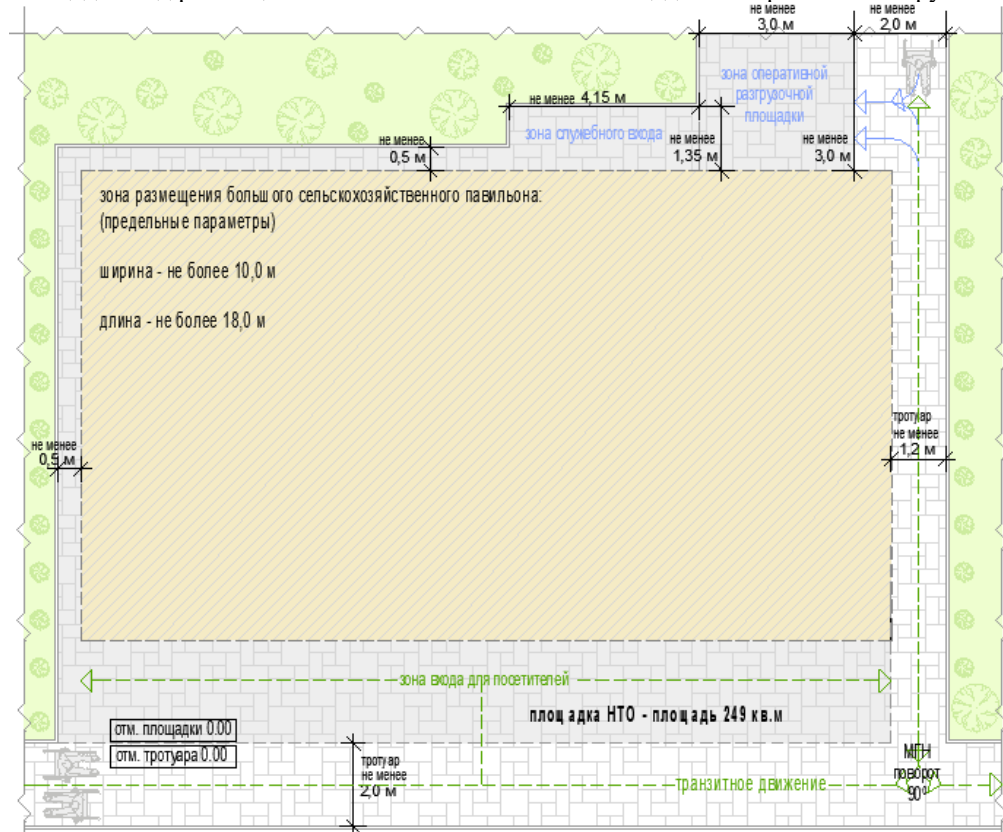

**Примечание:** расположение зоны входа для посетителей вдоль тротуаров шириной до 2,0 м **не допускается**

площадка под размещение малого павильона:

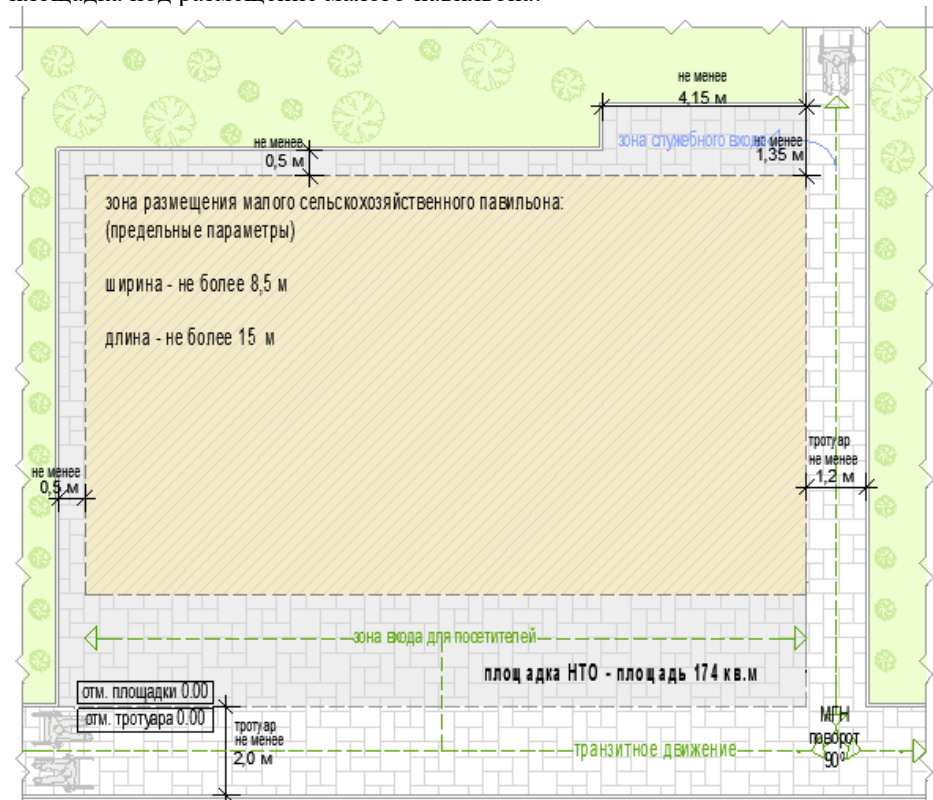

Примечание: расположение зоны входа для посетителей вдоль тротуаров шириной до 2,0 м **не допускается**

схемы основных параметров территории павильона при размещении на П-образном перекрестке тротуаров:

Примечание: при наличии информации о внешних габаритах подбор территории может быть осуществлен путем сложения габаритов павильона и разрешенных расстояний размещения НТО на территории

площадка под размещение большого павильона без площадки оперативной загрузки:

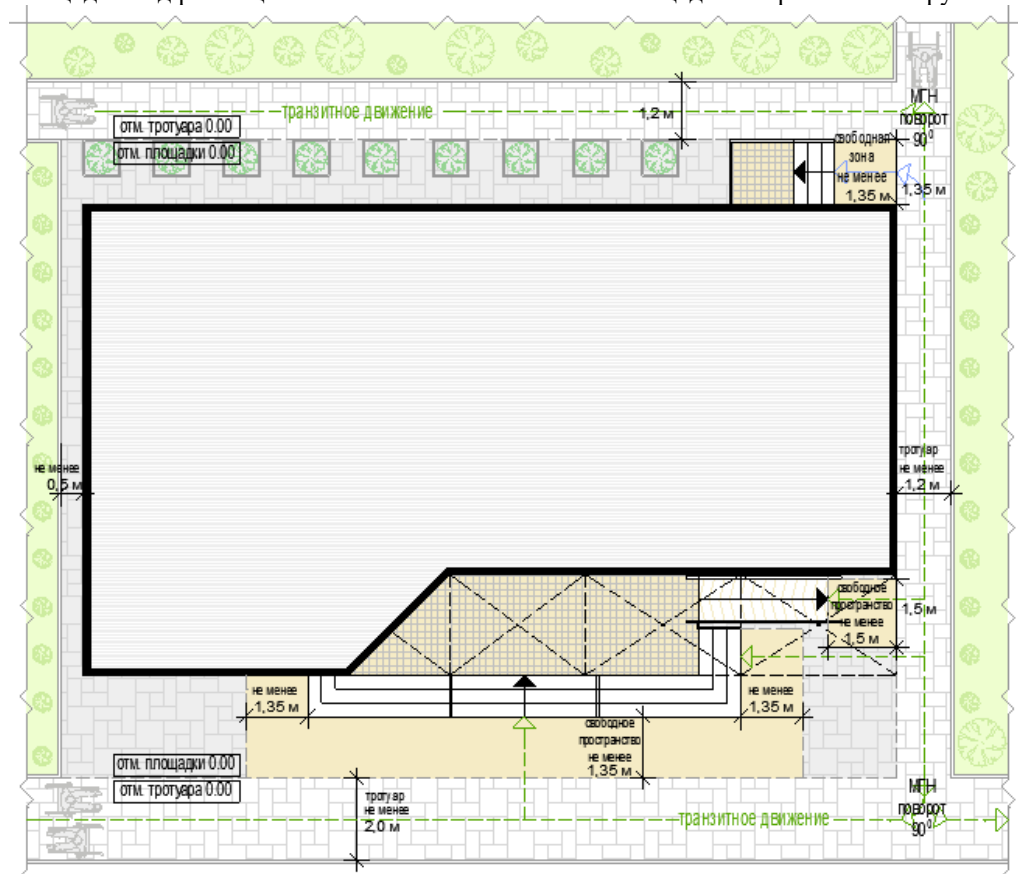

вдоль тротуара 2,0 м и более с площадкой оперативной загрузки:

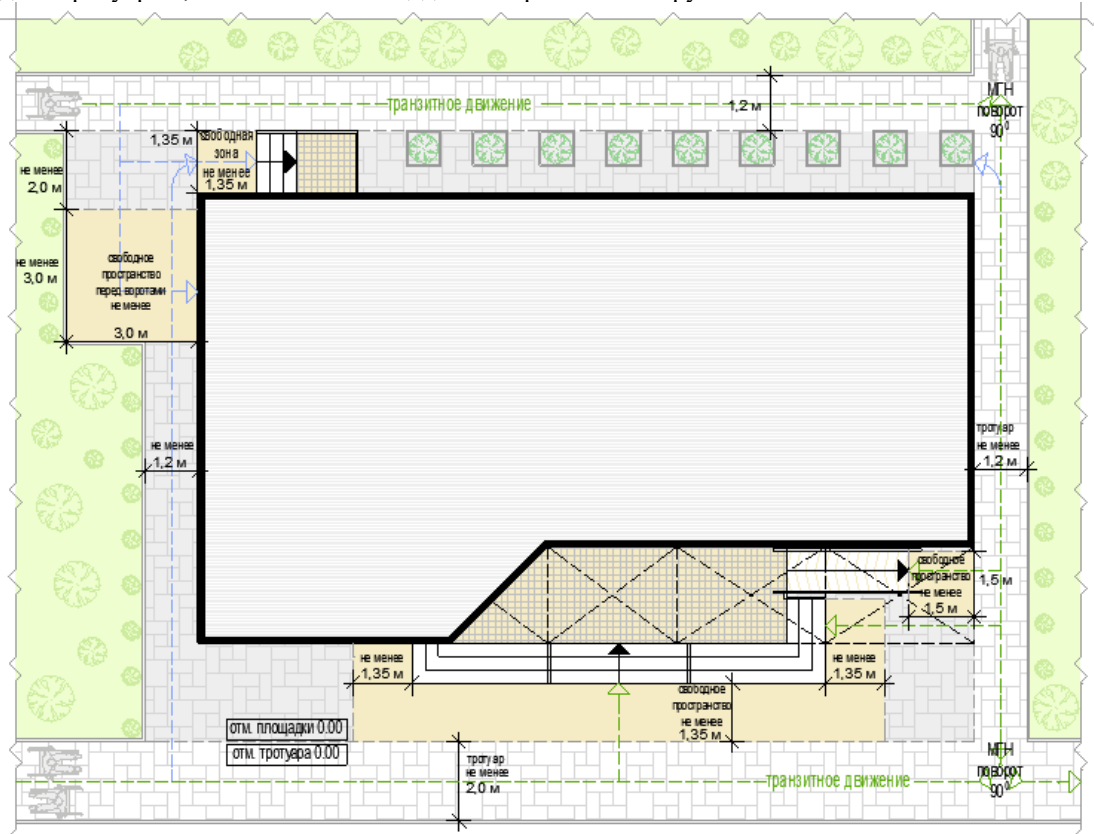

схемы укрупненного подбора территории павильона при размещении на П-образном перекрестке тротуаров:

Примечание: при наличии информации о внешних габаритах подбор территории может быть осуществлен путем сложения габаритов павильона и разрешенных расстояний размещения НТО на территории

площадка под размещение большого павильона без площадки оперативной загрузки:

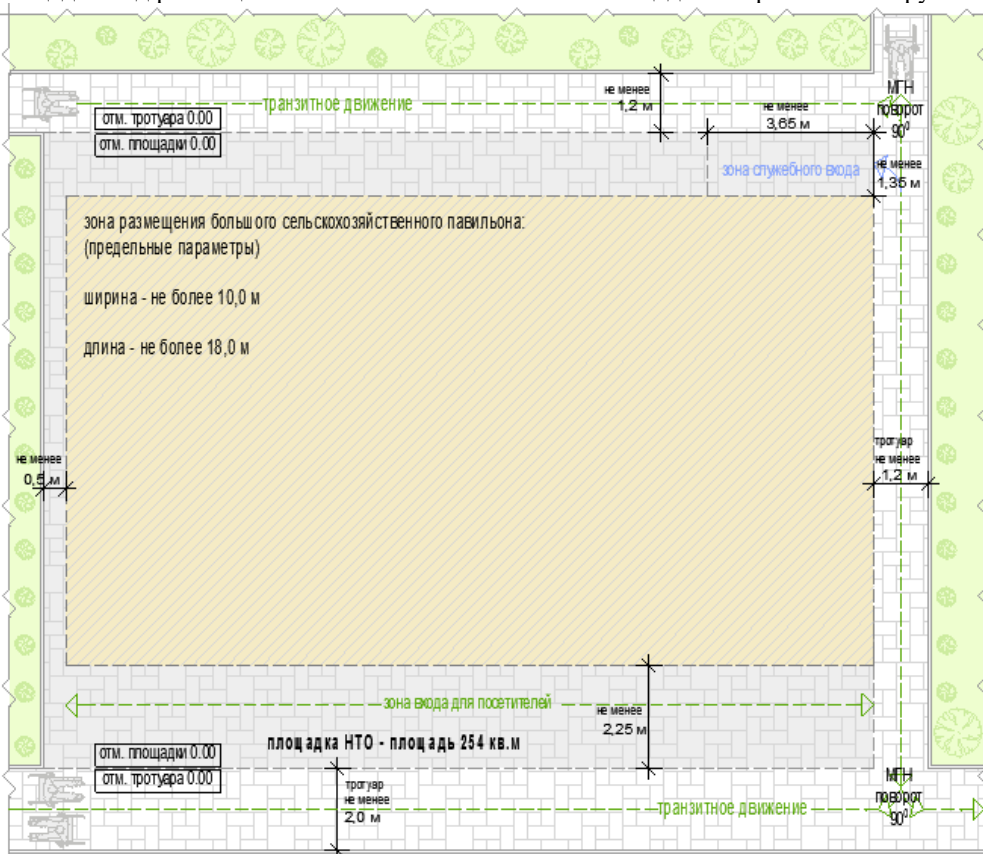

площадка под размещение большого павильона с площадкой оперативной загрузки:

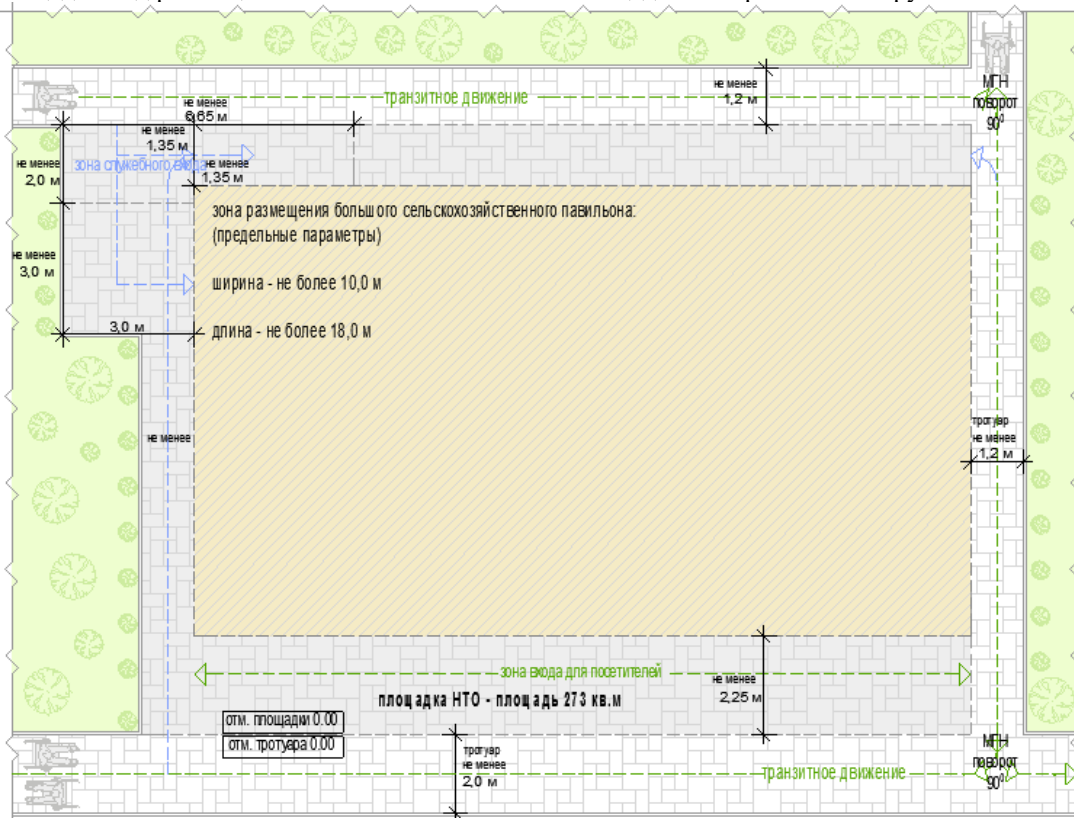

площадка под размещение малого павильона:





рис. 3.18 «основные параметры благоустройства входной группы для посетителей»

при входной площадке в одном уровне с землей (оптимальный, приоритетный вариант):

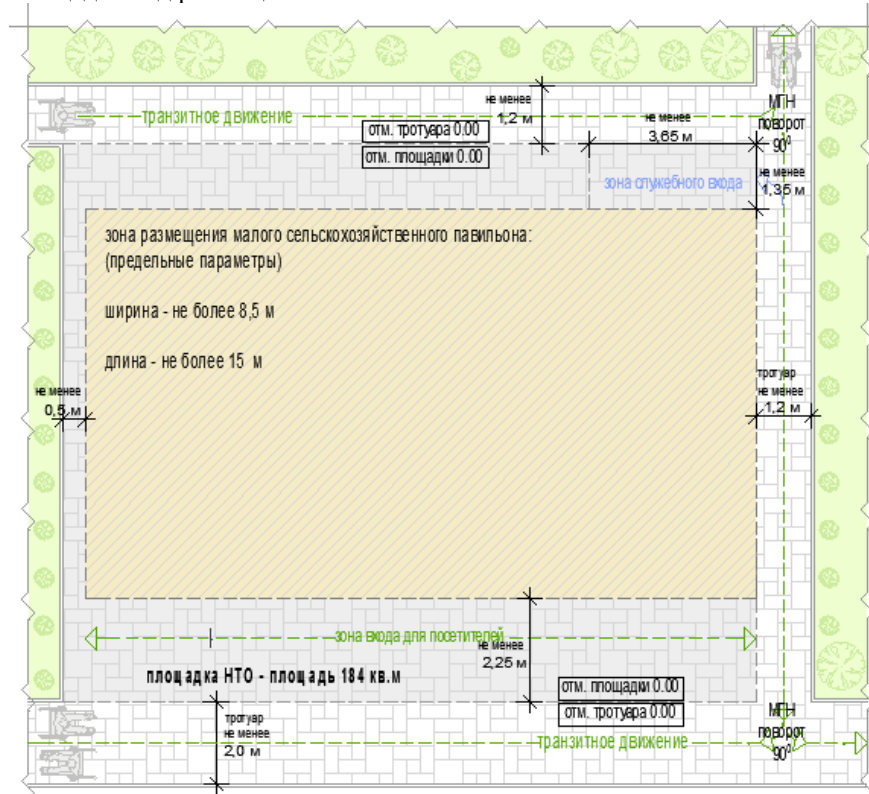
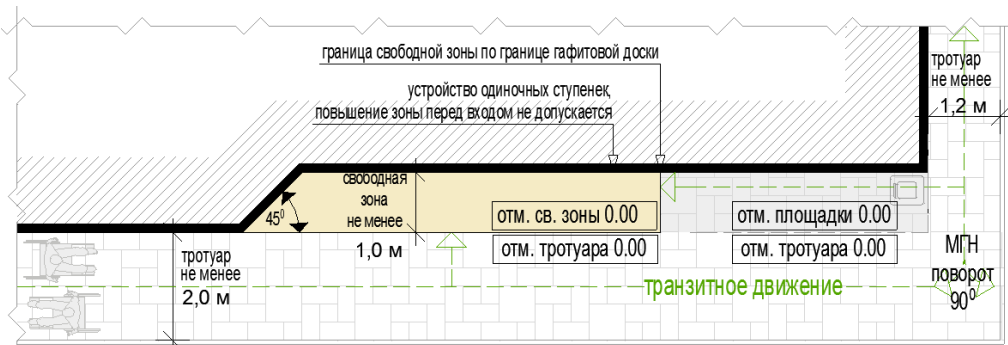

при высоте входной площадки от уровня земли до 0,2 м:

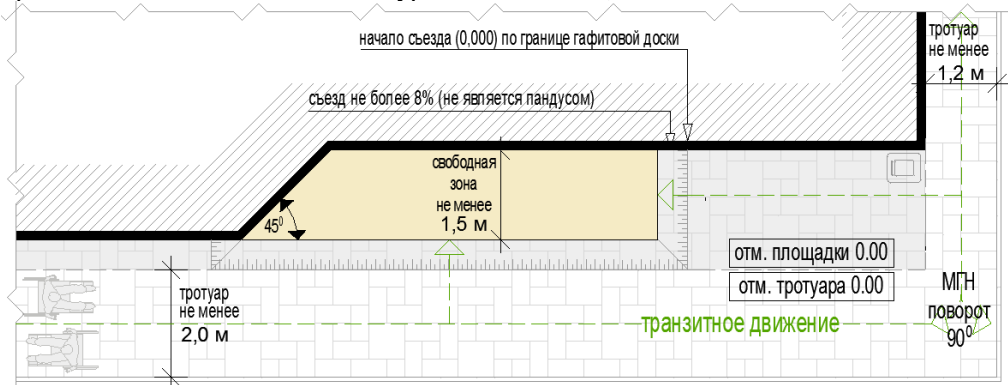

при высоте входной площадки от уровня земли 0,2-0,45 м:

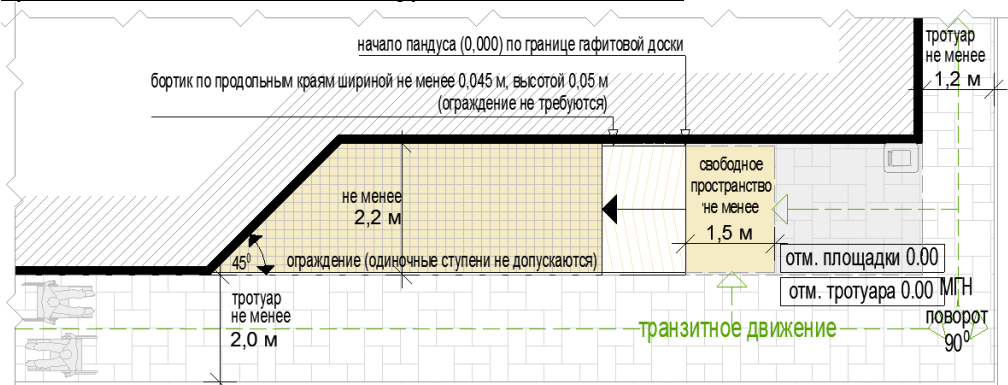

при высоте входной площадки от уровня земли 0,45 м:

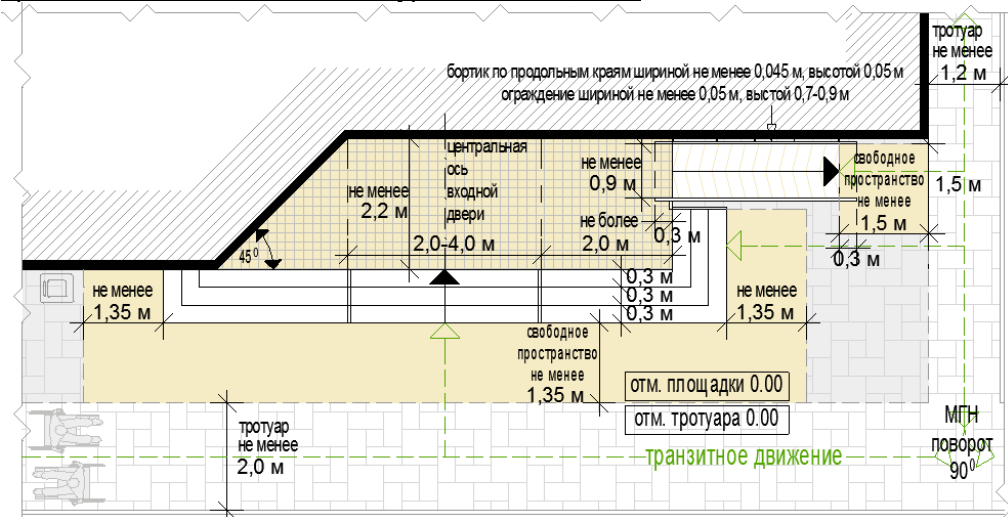

к) служебные входные группы выполняются в соответствии со схемами, указанными в пункте «2) павильоны»;

рис. 3.19 «схема допустимого размещения фасада павильона со входом для посетителей и/или вывеской вдоль проезжей части «вылетной» магистрали»



рис. 3.20 «схемы увеличения павильона **ТИП 4**»

схема допустимого изменения баланса фасадных поверхностей (главный фасад):

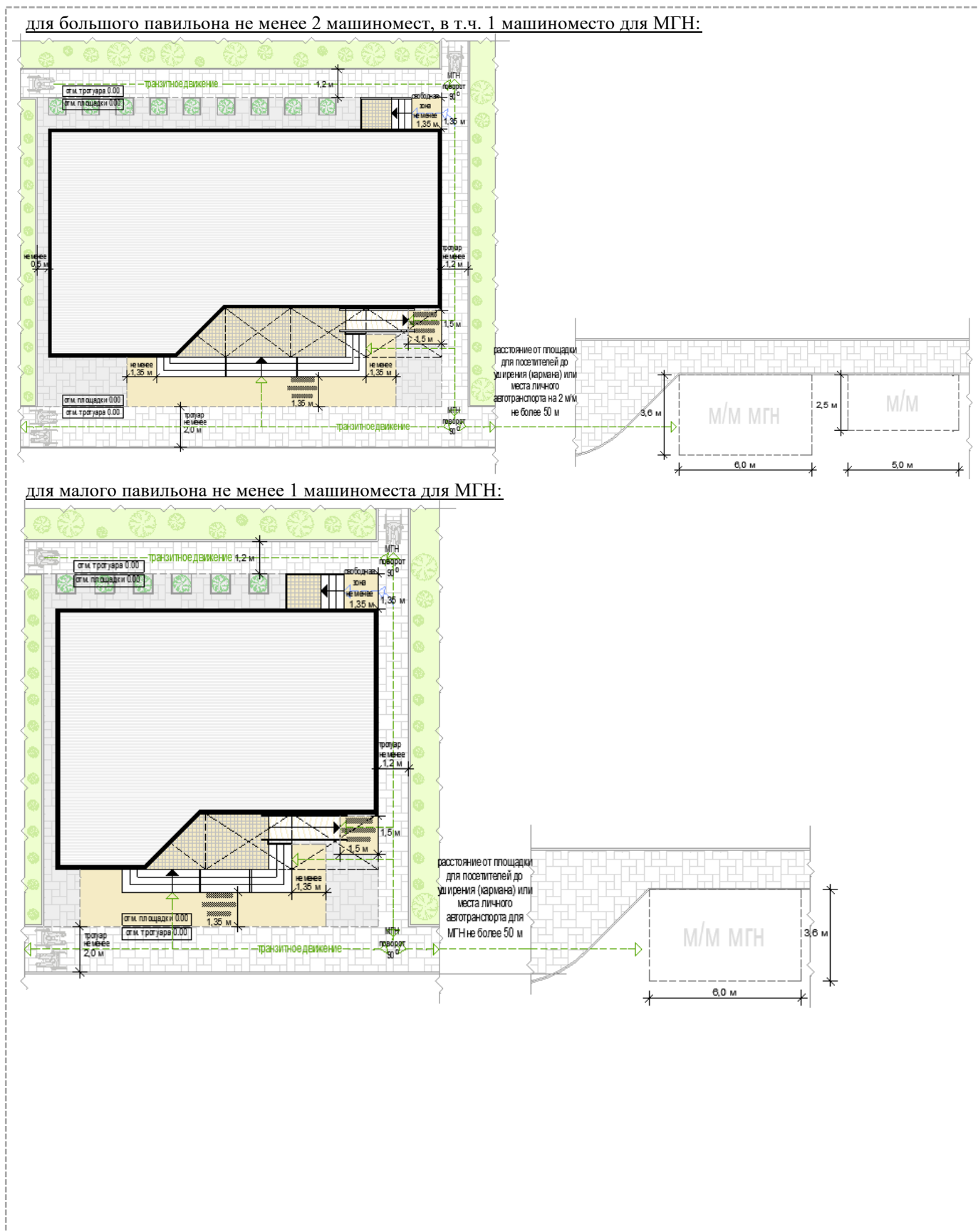
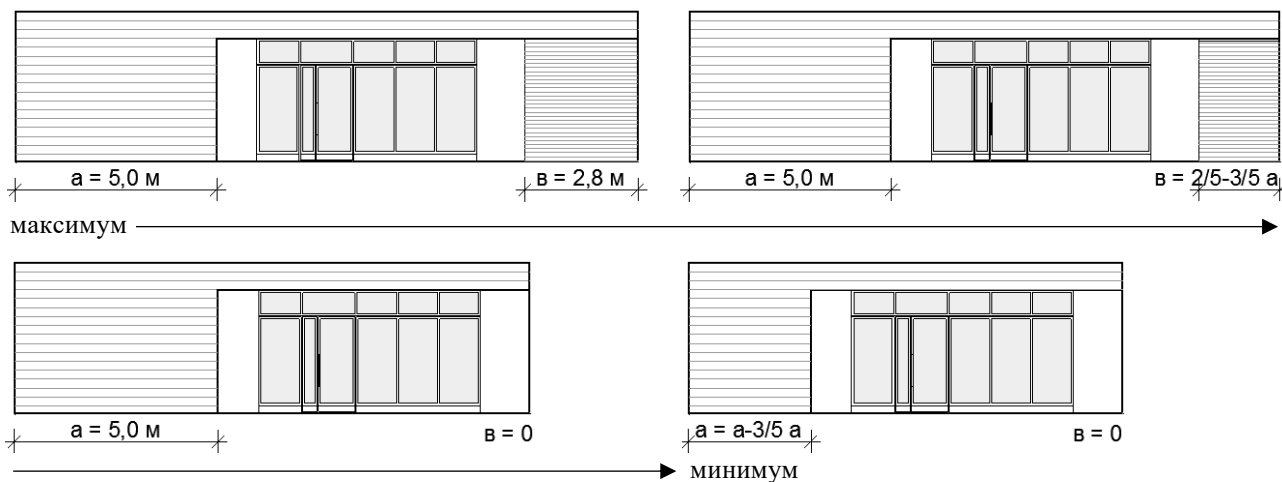

Примечание:

- 1) изменения пропорций горизонтальных поверхностей, не указанные на схемах, **не допускаются**;
- 2) изменение пропорций горизонтальных поверхностей в фасаде «максимум» **не допускается**

схема допустимого изменения баланса фасадных поверхностей (торцевой фасад):

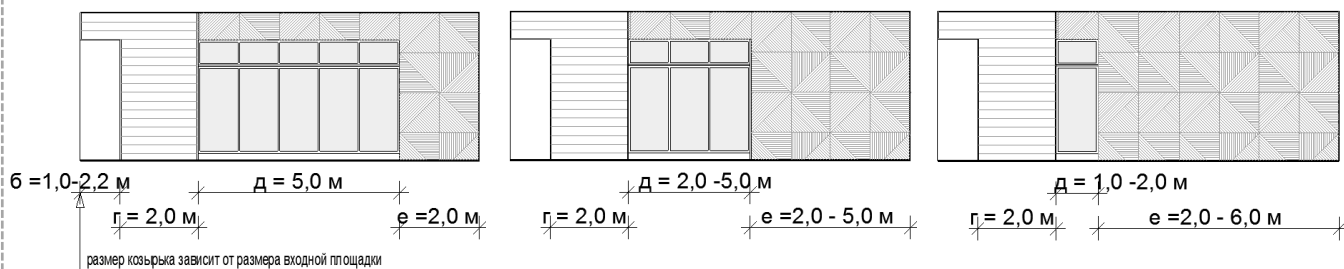

Примечание:

- 1) изменения пропорций горизонтальных поверхностей, не указанные на схемах, **не допускаются**;
- 2) изменение пропорций горизонтальных поверхностей в фасаде «максимум» **не допускается**

схема с максимальными размерами:

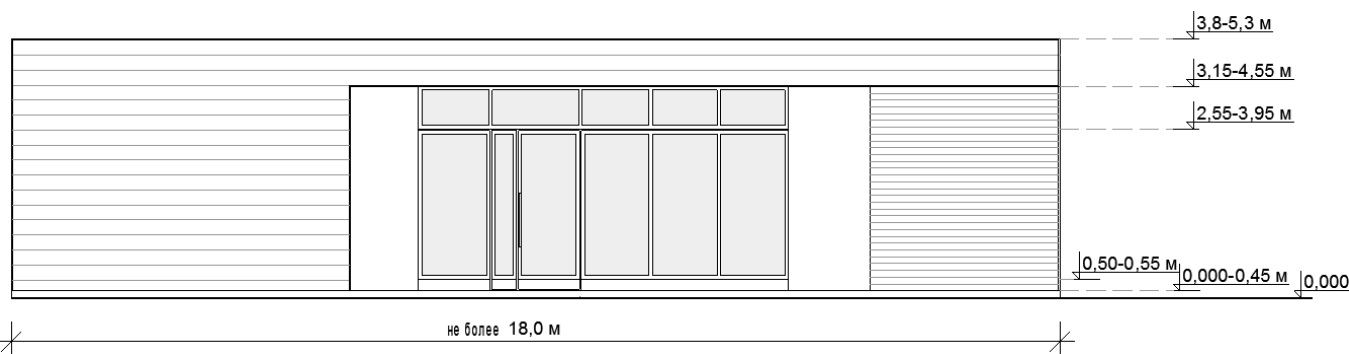

л) минимальный перечень элементов благоустройства для использования павильона – неотделимые улучшения земельного участка:

- информационно-декоративная вывеска;
- информационная доска;
- площадка с твердым покрытием;
- универсальная урна;



- элементы, обеспечивающие доступность киоска, в том числе для МГН;
- освещение;
- мобильное озеленение (при «глухих» фасадах протяженностью более 5,0 м, располагаемых вдоль тротуаров);

рис. 3.21 «пример использования схем настоящего стандарта для сельскохозяйственного павильона»

схема планировочной организации земельного участка:

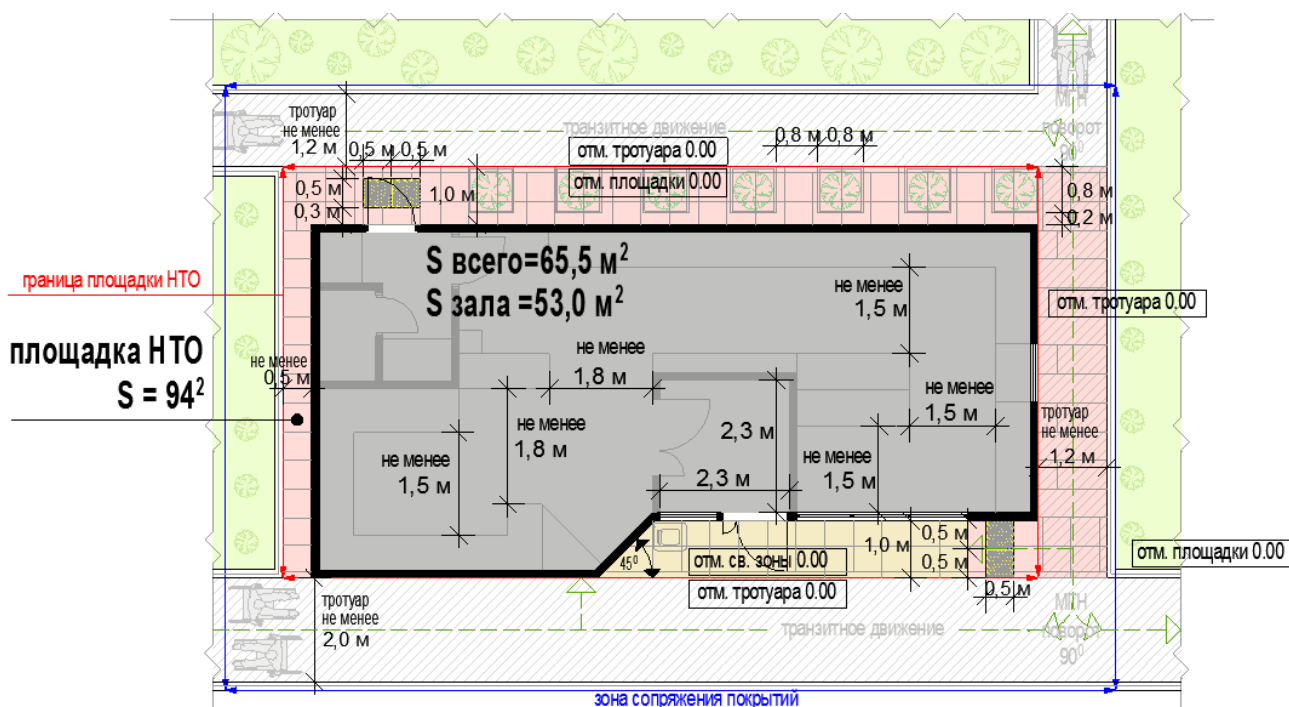

фасад со входом для посетителей:



фасад со служебным входом:





м) минимальный перечень элементов благоустройства для использования павильона на прилегающей территории:

- на расстоянии не более 100 м от сооружения: не менее чем одно машиноместо для МГН (для малых павильонов), не менее чем два машиноместа, в том числе одно машиноместо для МГН (для больших павильонов), площадка для загрузки и выгрузки товара, контейнерная площадка;
- тротуар, примыкающий к площадке НТО;

4) **палатка** – оснащенное торговым оборудованием строение:

а) без торгового зала (без доступа покупателей в строение);

б) с одним входом для продавца:

- ширина дверного проема в свету не менее 0,9 м;
- без поднятой входной площадки, лестницы, пандуса (вход непосредственно с твердого покрытия площадки палатки);

в) с открытым (незастекленным) проемом (проемами) для реализации (демонстрации) товара (в нерабочее время проемы закрываются ставнями);

г) хранение товарного запаса:

- организованная зона, визуально максимально скрытая от проема для реализации товара;

Примечание: личные вещи продавца, контейнеры ТБО не допускается размещать совместно (на, над, вперемешку) с экспозицией товара

д) типы палаток в зависимости от сезона размещения:

- летняя – решетчатый (визуально проницаемый) фасад;
- зимняя (универсальная) – глухой фасад;

рис. 3.22 «примеры типов палаток»



е) размеры палатки-модуля:

- только квадратная;
- минимальный габарит 2,0х2,0 м;
- максимальный габарит 3,0х3,0 м;

ж) допустимо увеличением рабочего (внутреннего) пространства:



- размещение нескольких палаток-модулей совместно в виде блока модулей, при этом смежные перегородки не размещаются;
- минимальный габарит блока модулей в длину – не более 8,0 м (для модулей 2,0х2,0 м), не более 9,0 м (для модулей 3,0х3,0 м),
- максимальный габарит блока модулей в ширину – не более 4,0 м (для модулей 2,0х2,0 м), не более 6,0 м (для модулей 3,0х3,0 м);
- максимальная общая площадь блока модуля – не более 16,0 м (для модулей 2,0х2,0 м), не более 36,0 м (для модулей 3,0х3,0 м);

Примечание: размеры указаны по внешней границе наружных стен

рис. 3.23 «примеры компоновки блоков модулей палаток»

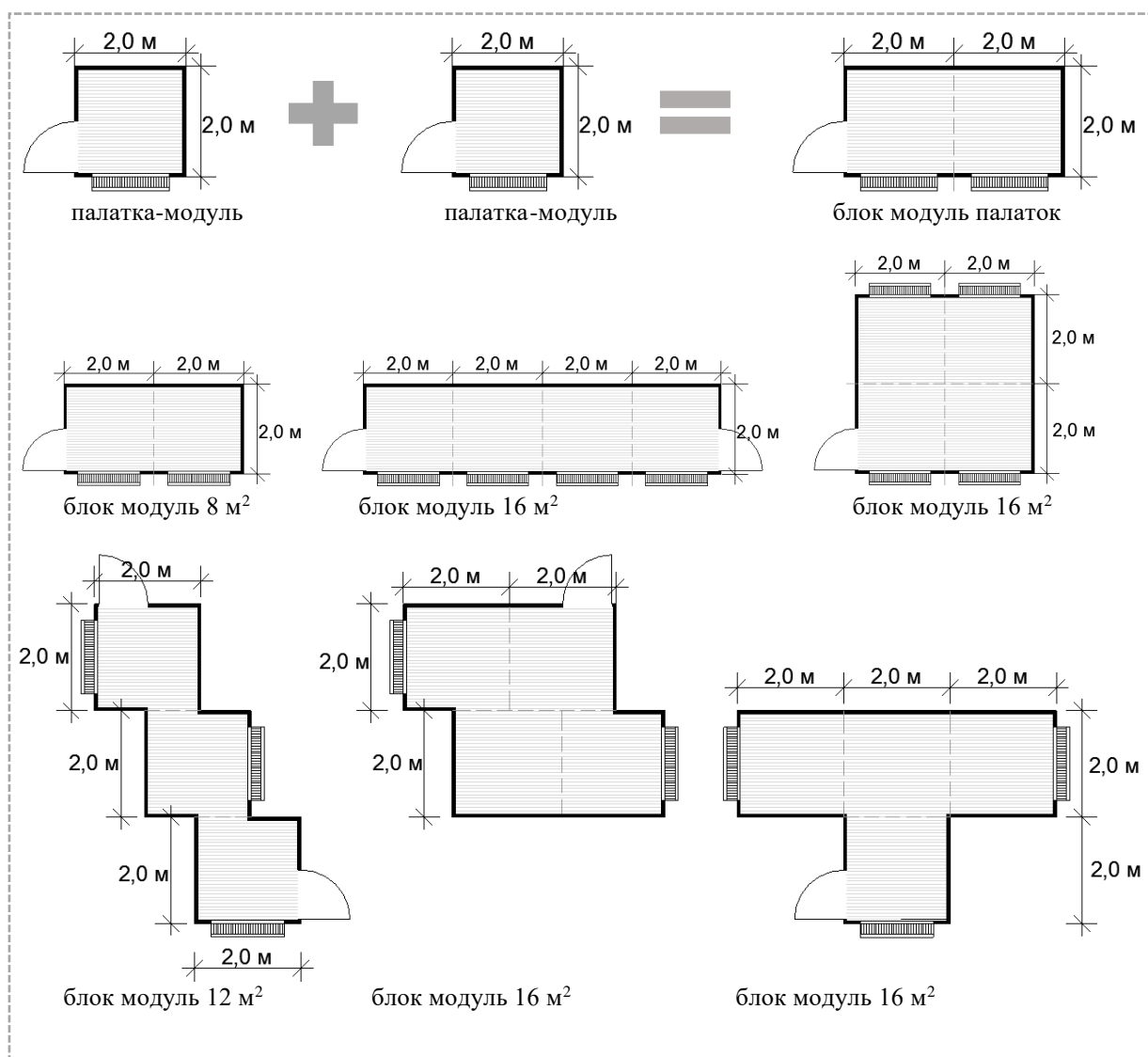

з) минимальная высота помещения – не менее 2,7 м;

и) инженерно-техническое обеспечение:

- подключение к энергосети (внешнее и внутреннее освещение, торговое оборудование);



– водоотведение ливневых стоков;

к) демонстрация товара на улице (около палатки) **не допускается**;

рис. 3.24 «основные параметры элементов благоустройства площадки НТО и благоустройства на прилегающих территориях»

схемы основных параметров территории киоска при островном размещении:

одионый модуль 2,0x2,0 м:

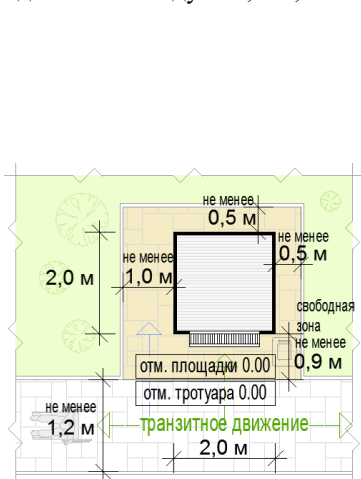

одионый модуль 3,0x3,0 м:



блок модуль 9,0x9,0 м:

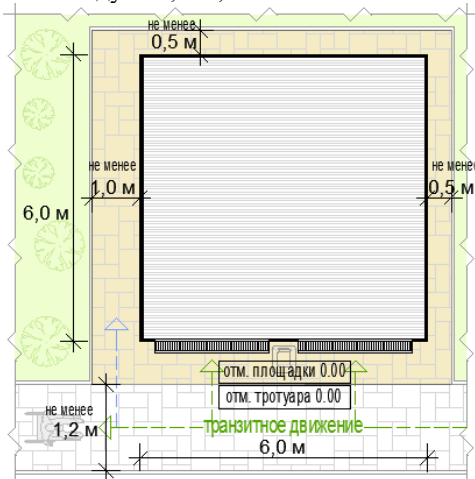

схемы укрупненного подбора территории палатки при островном размещении:

Примечание: подбор территории осуществляется путем сложения габаритов модулей и разрешенных расстояний размещения НТО на территории



схемы основных параметров территории палатки при размещении на Т-образном перекрестке тротуаров:

одионый модуль 2,0x2,0 м:

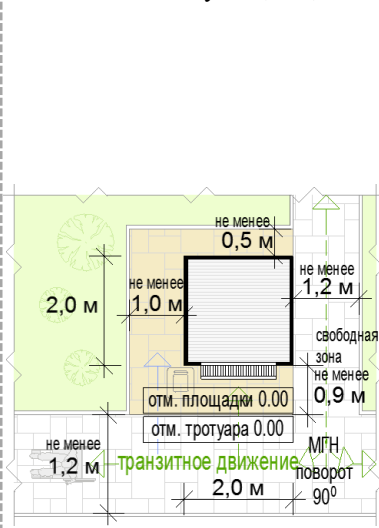

одионый модуль 3,0x3,0 м:

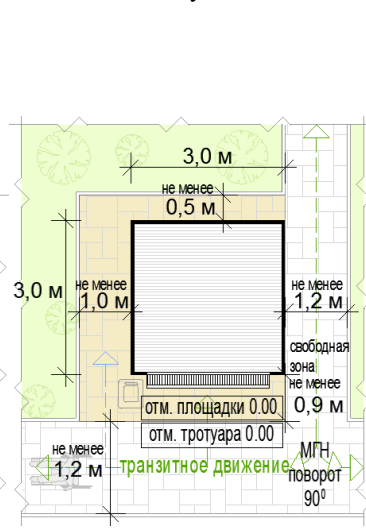

блок модуль 9,0x9,0 м:

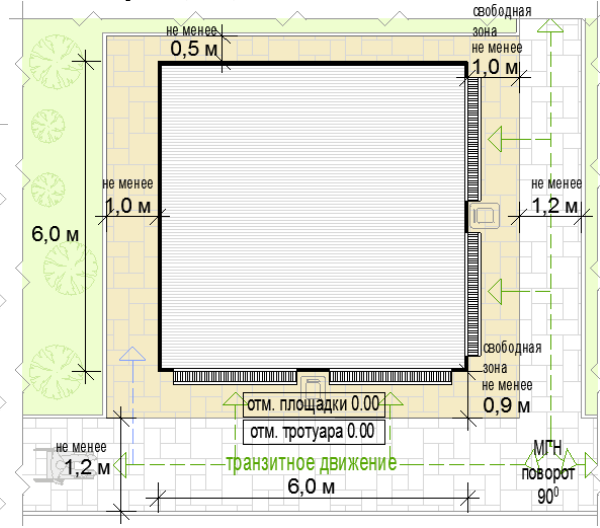

**схемы укрупненного подбора территории палатки при размещении на Т-образном перекрестке тротуаров:**

**Примечание:** подбор территории осуществляется путем сложения габаритов модулей и разрешенных расстояний размещения НТО на территории

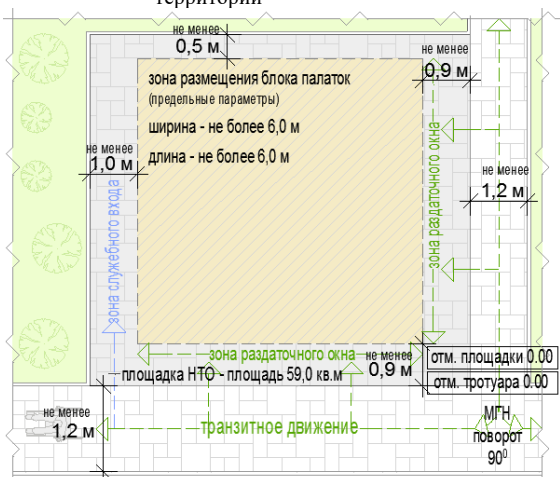

**схемы основных параметров территории палатки при размещении на П-образном перекрестке тротуаров:**

одинокый модуль 2,0x2,0 м:      одинокый модуль 3,0x3,0 м:

блок модуль 9,0x9,0 м:

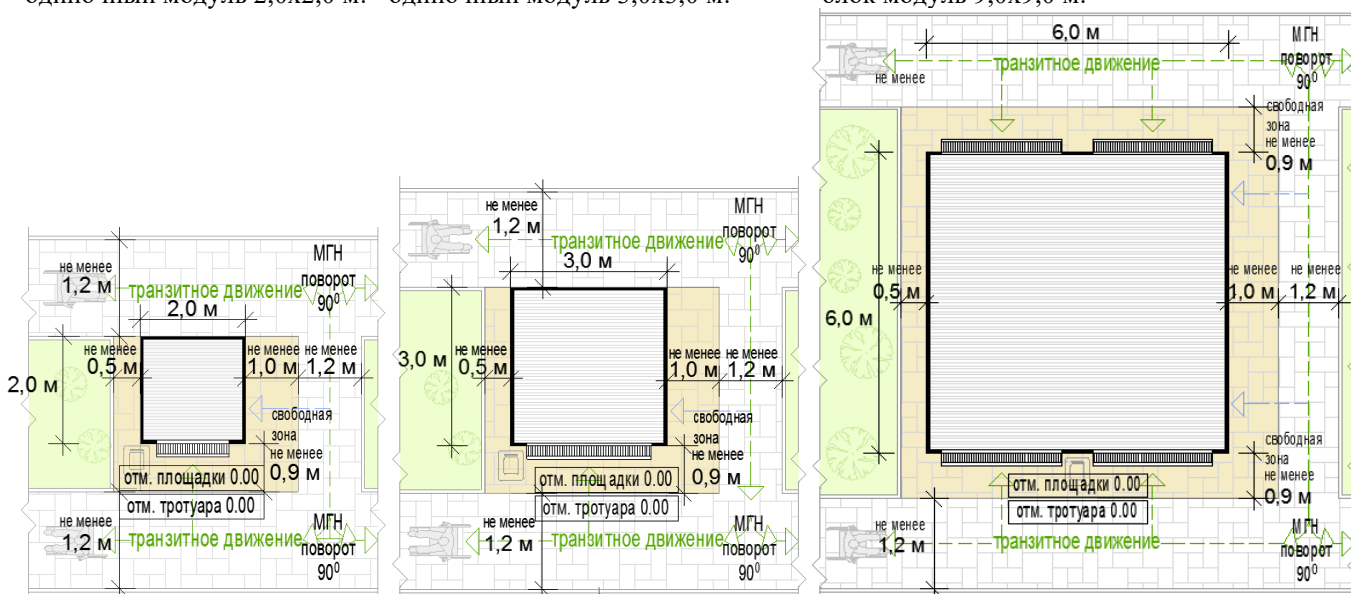

**схемы укрупненного подбора территории палатки при размещении на П-образном перекрестке тротуаров:**

**Примечание:** подбор территории осуществляется путем сложения габаритов модулей и разрешенных расстояний размещения НТО на территории





рис. 3.25 «схемы основных габаритов фасадов палатки»

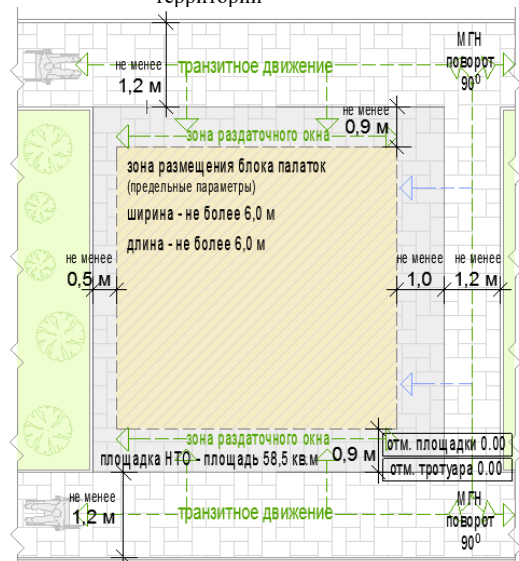
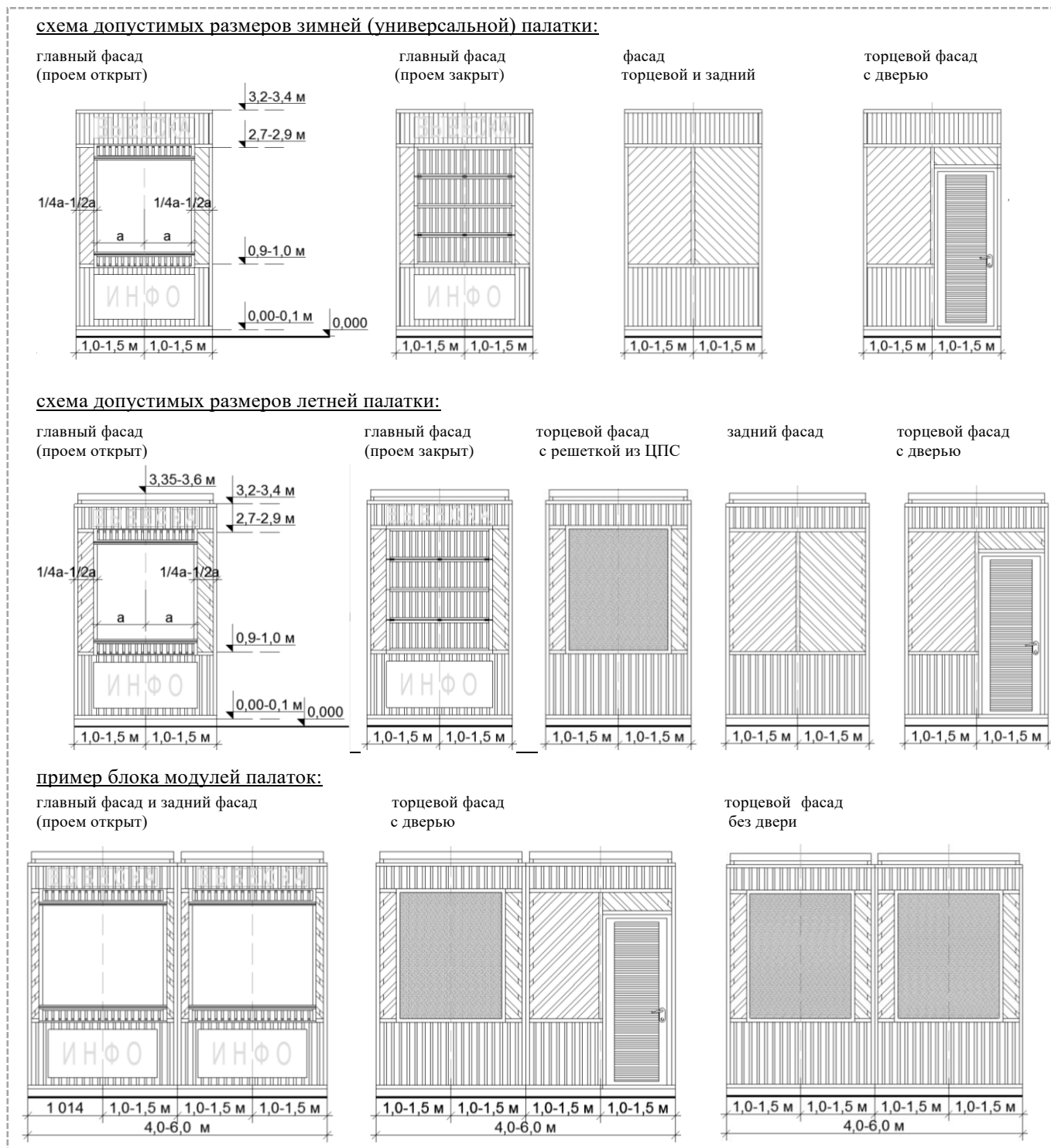

л) минимальный перечень элементов благоустройства для использования палатки – неотделимые улучшения земельного участка:

- информационно-декоративная вывеска;
- информационная доска;
- информационная графитовая доска;
- площадка с твердым покрытием;
- универсальная урна (при каждом проеме);



- освещение;
- м) минимальный перечень элементов благоустройства для использования палатки на прилегающей территории:
  - на расстоянии не более 100 м от сооружения: площадка для загрузки и выгрузки товара, контейнерная площадка;
  - тротуар, примыкающий к площадке НТО;

## 4. СЕЗОННЫЕ (ЛЕТНИЕ) КАФЕ

1) отдельно размещаемые сезонные (летние) кафе – комплекс элементов благоустройства, состоящий из одного НТО и оборудованной площадки (группы площадок), не являющихся объектами капитального строительства, предназначенные для дополнительного обслуживания питанием и отдыха, монтируемый и осуществляющий оказание услуг общественного питания;

а) варианты НТО сезонного кафе:

- сезонная палатка (модуль);
- сезонная палатка (блок модулей);
- киоск или павильон, оказывающие услуги общественного питания, к которым на сезон размещается площадка сезонного кафе;

рис. 4.1 «варианты НТО сезонного кафе»

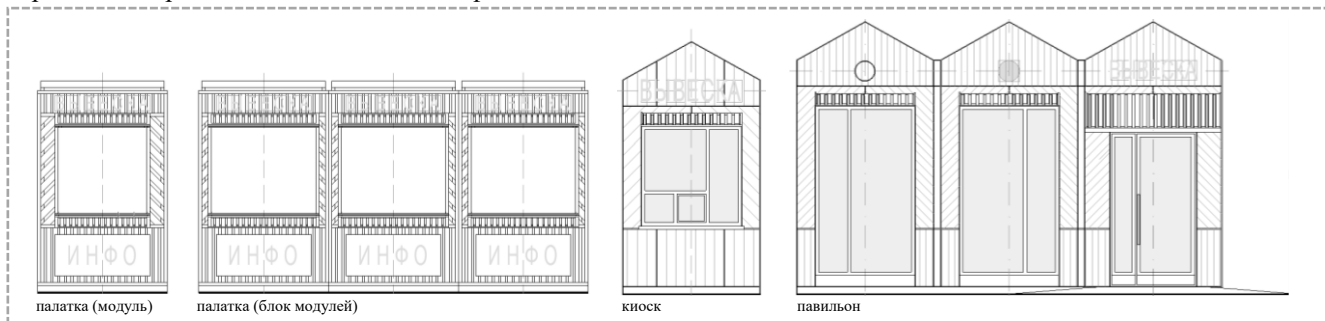

б) типы оборудованных площадок сезонных кафе:

- до 10 мест;
- 10-26 мест;
- 26-50 мест (размещение только с палаткой (блоком модулей) или павильоном);



рис. 4.2 «примеры площадок по типам»

сезонное кафе до 10 мест с киоском или палаткой без технологического настила, однорядное размещение:



сезонное кафе до 10 мест с киоском или палаткой без технологического настила, двухрядное размещение:



сезонное кафе 10-26 мест с киоском или палаткой и технологическим настилом, однорядное размещение:

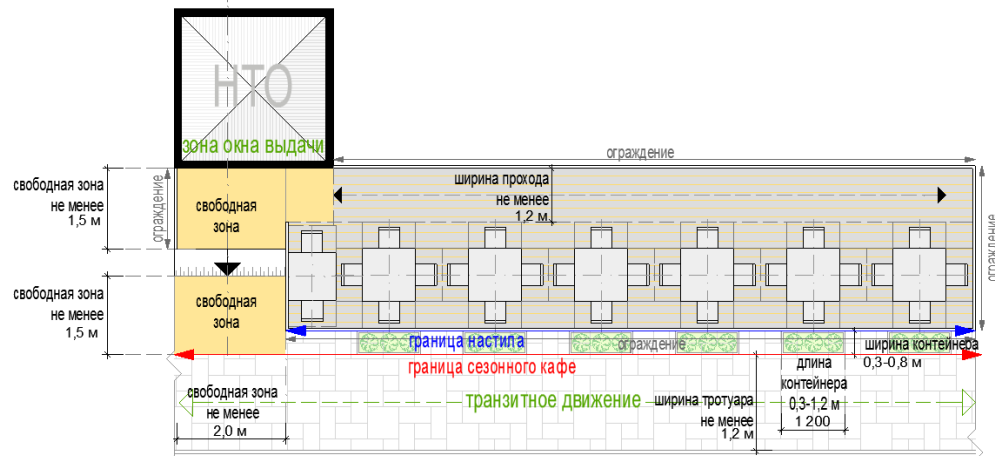

сезонное кафе 10-26 мест с павильоном и технологическим настилом, однорядное размещение:

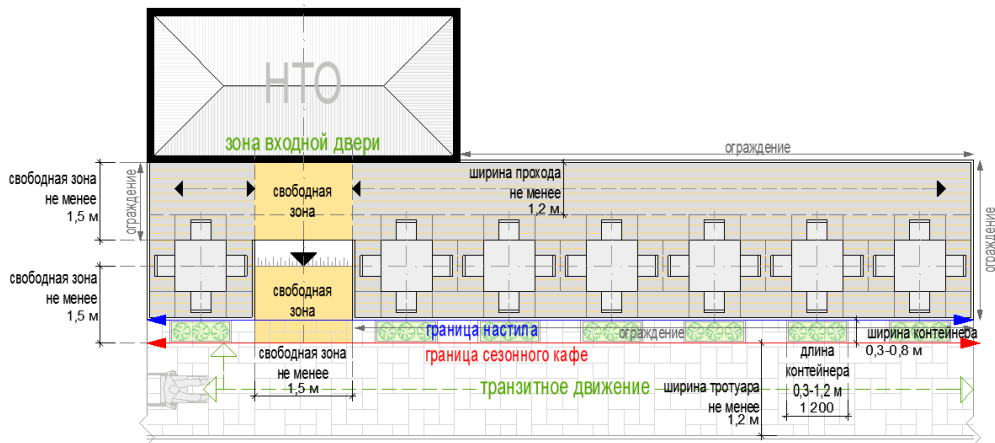

**сезонное кафе 10-26 мест с киоском или палаткой и технологическим настилом, двухрядное размещение:**

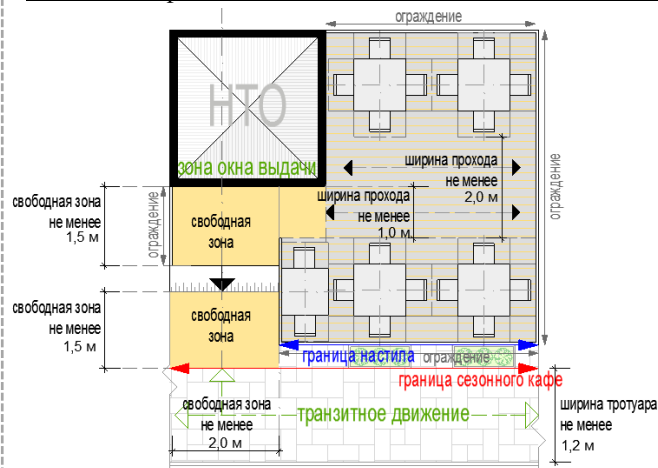

**сезонное кафе 10-26 мест с павильоном и технологическим настилом, двухрядное размещение:**

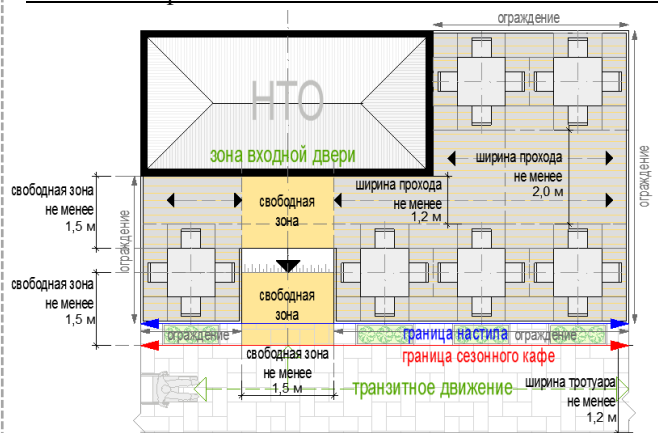

**сезонное кафе 26-50 мест с павильоном или блоком модулей палаток и технологическим настилом, однорядное размещение:**

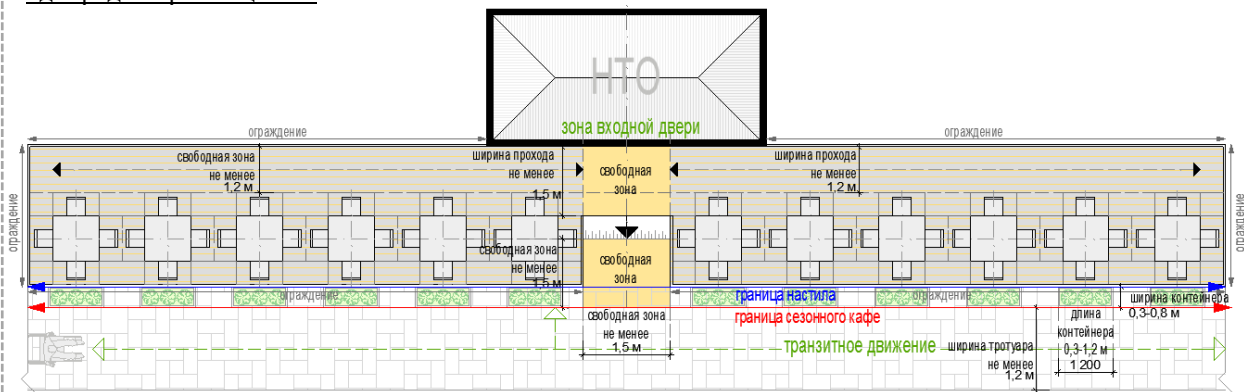

**сезонное кафе 26-50 мест с павильоном или блоком модулей палаток и технологическим настилом, двухрядное размещение:**

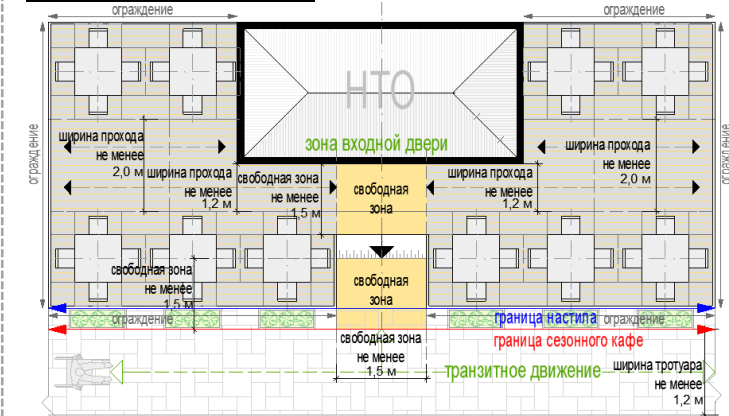



в) варианты оборудованных площадок кафе в зависимости от вида устройств для защиты от дождя и солнечных лучей:

- открытая площадка;
- площадка с однокупольными зонтами;
- площадка с многокупольными зонтами;
- площадка с двухсторонней маркизой;
- площадка со сборно-разборной перголой;

Примечание: допускается совмещение устройств на одной площадке (например: зонтов и перголы)

рис. 4.3 «основные типы допустимых устройств для защиты от дождя и солнечных лучей»

однокупольный круглый:

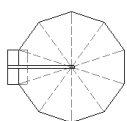

однокупольный квадратный:

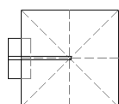

двухкупольный квадратный:

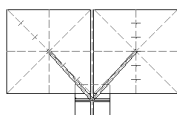

четырёхкупольный квадратный:

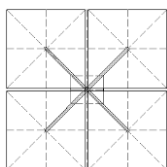

двухсторонняя маркиза:

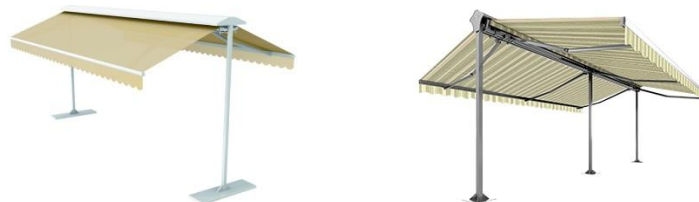
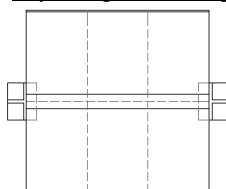

пергола:



рис. 4.5 «примеры допустимого размещения сезонных кафе с различного типа устройств для защиты от дождя и солнечных лучей»

**без устройств для защиты:**



**вариант размещения настила на площадке с твердым покрытием:**

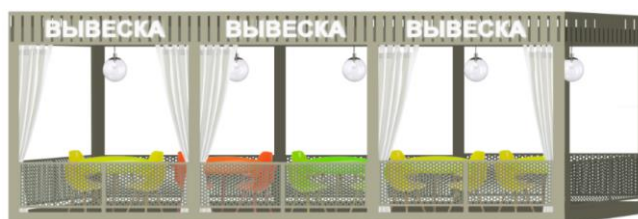
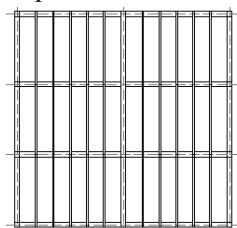
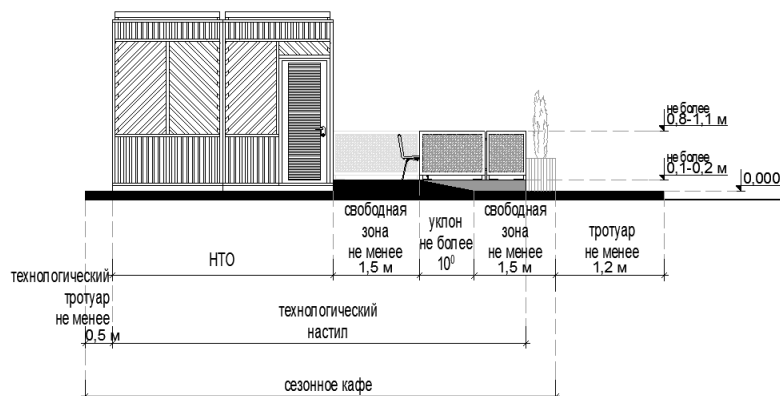
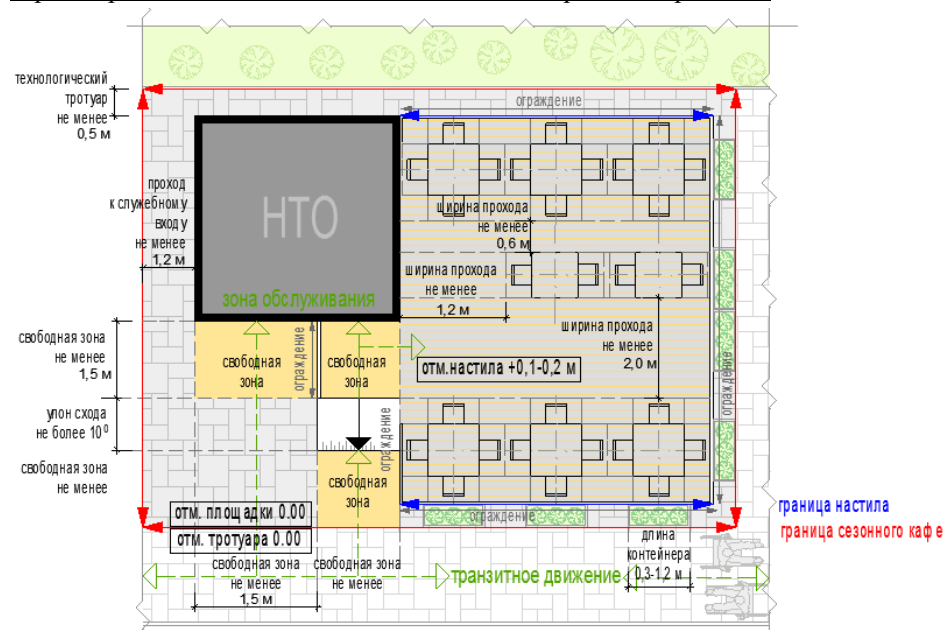

**вариант размещения настила на площадке с мягким покрытием:**

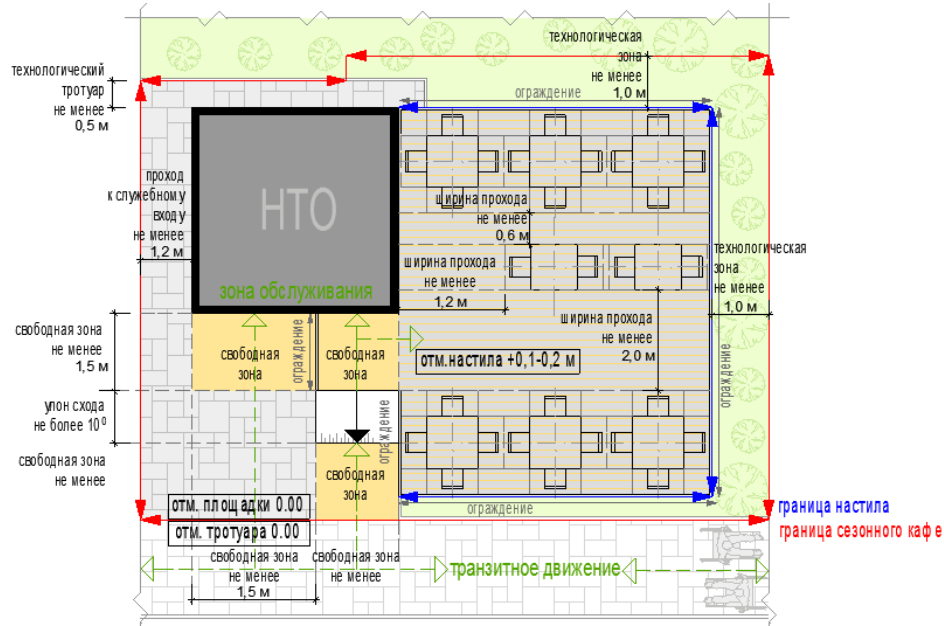

**с четырехкупольными зонтами:**

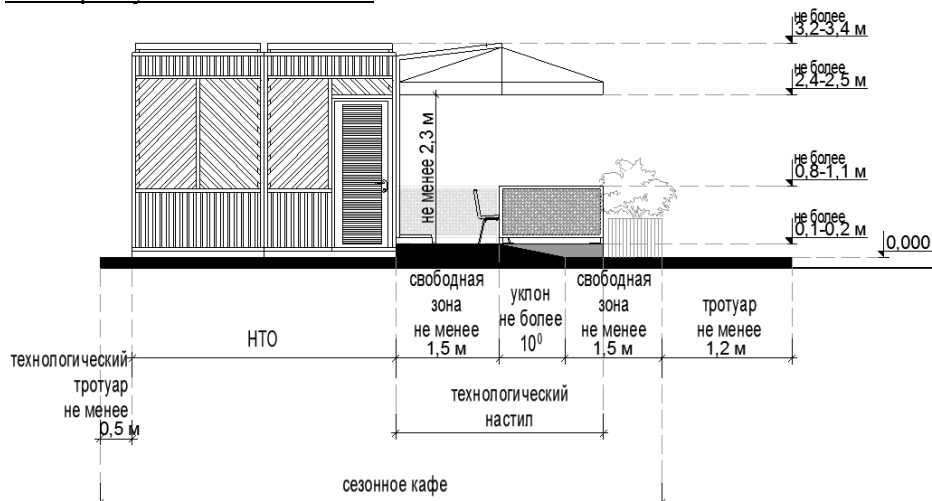

**вариант размещения настила на площадке с твердым покрытием:**

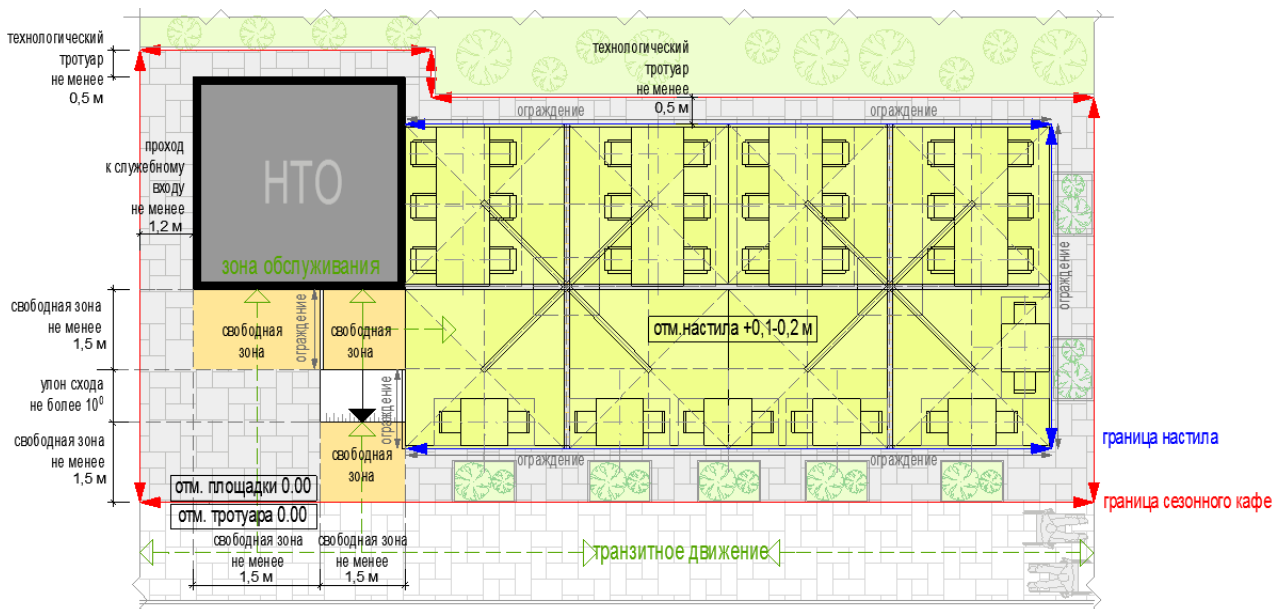

**вариант размещения настила на площадке с мягким покрытием:**

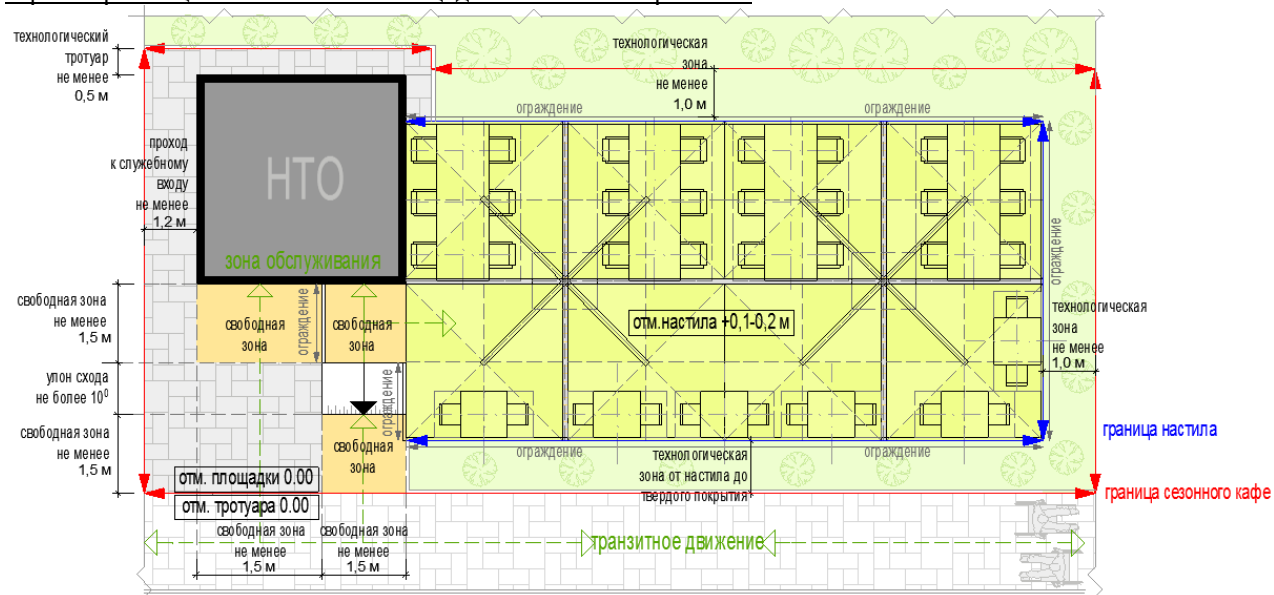

с однокупольными зонтами и двухсторонней маркизой:

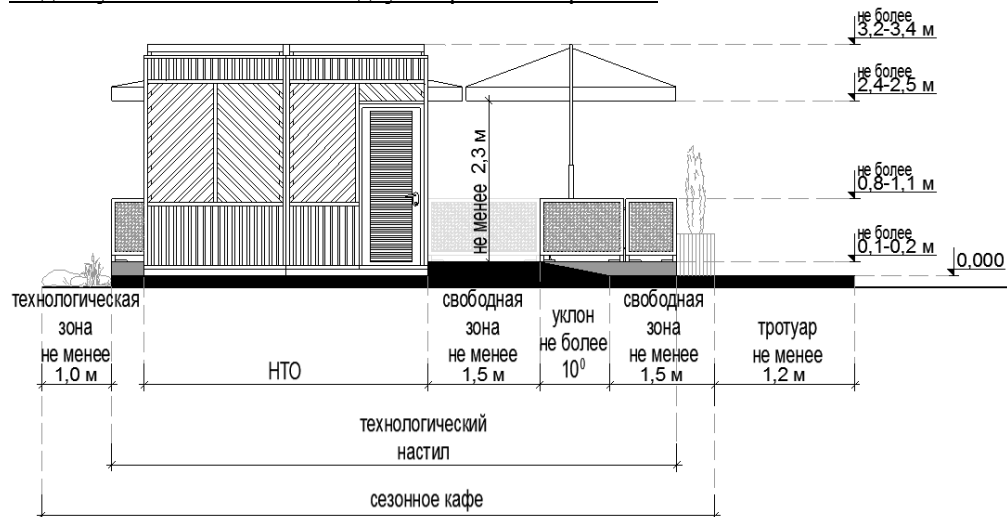

вариант размещения настила на площадке с твердым покрытием:

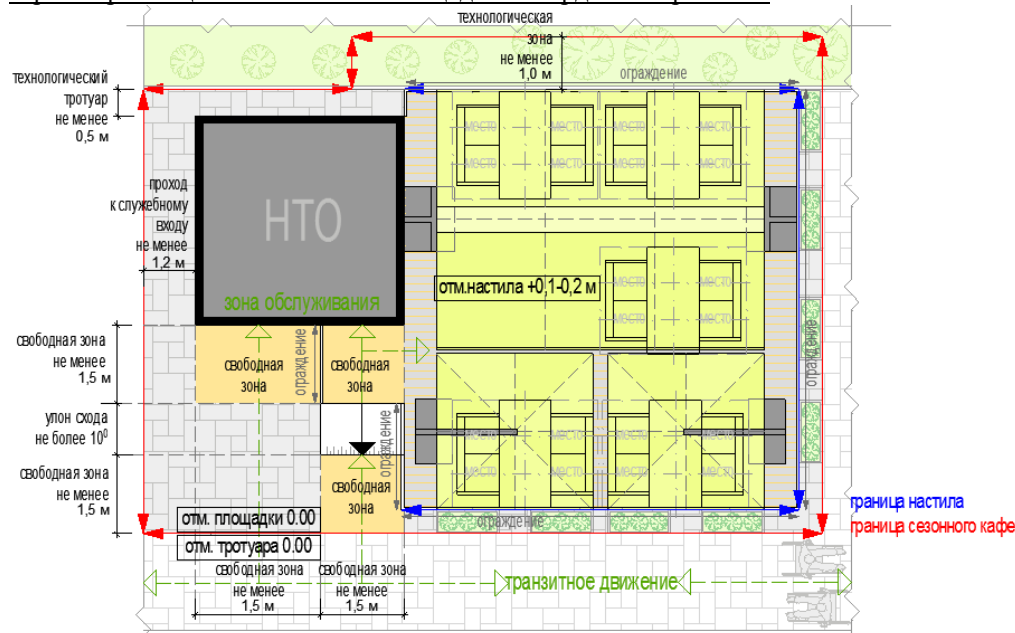

вариант размещения настила на площадке с мягким покрытием:

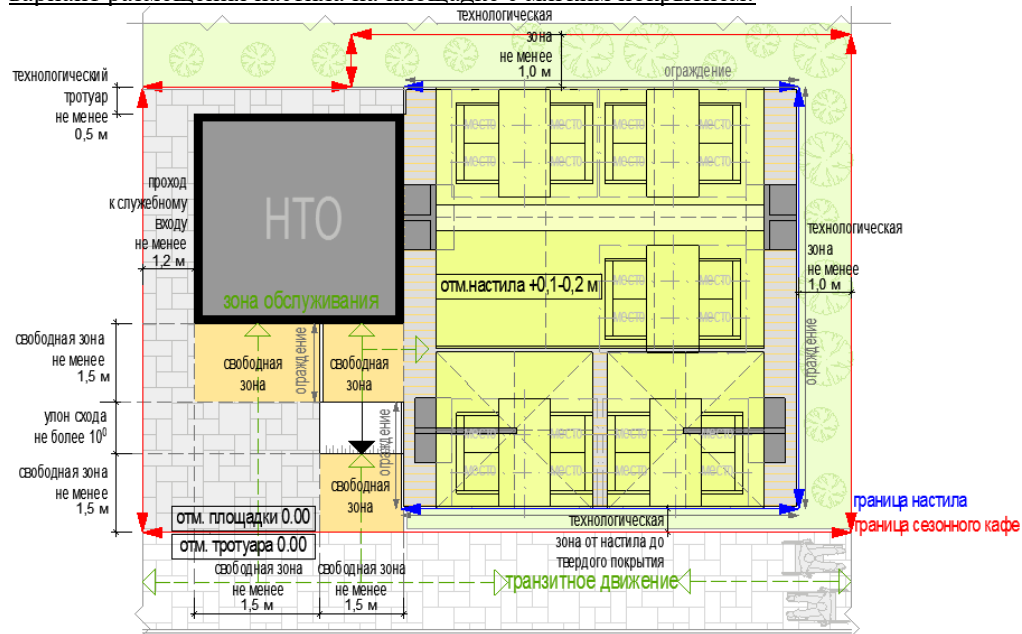



**с перголой:**

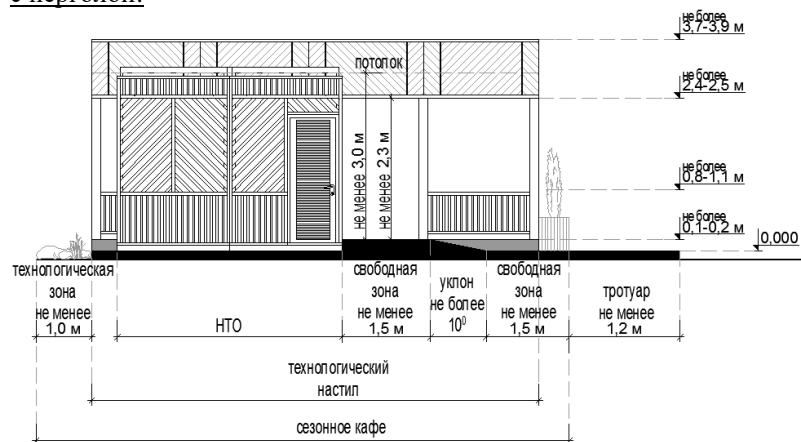

**вариант размещения настила на площадке с твердым покрытием:**

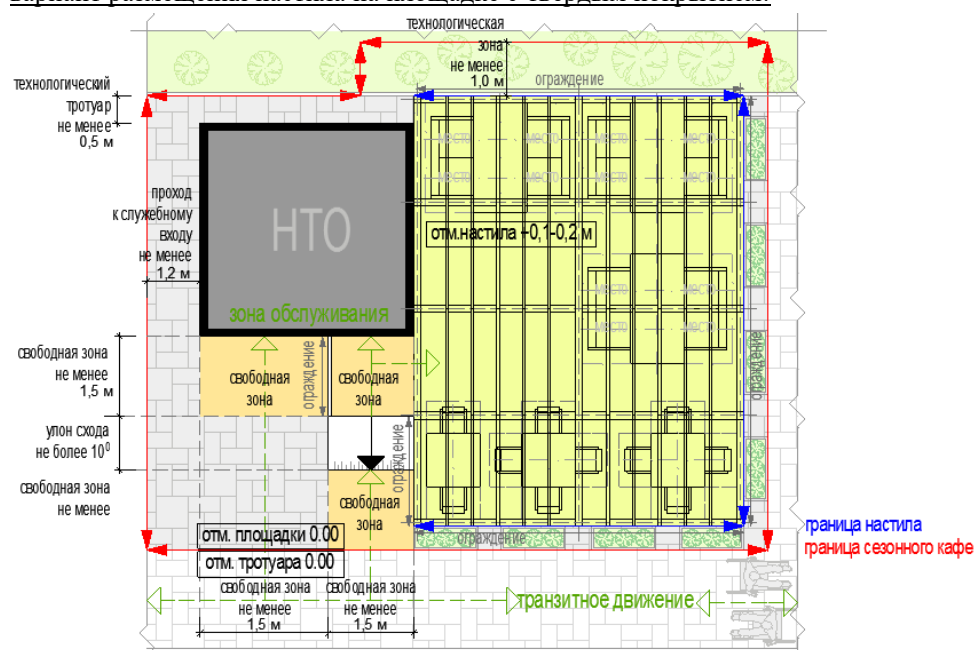

**вариант размещения настила на площадке с мягким покрытием:**

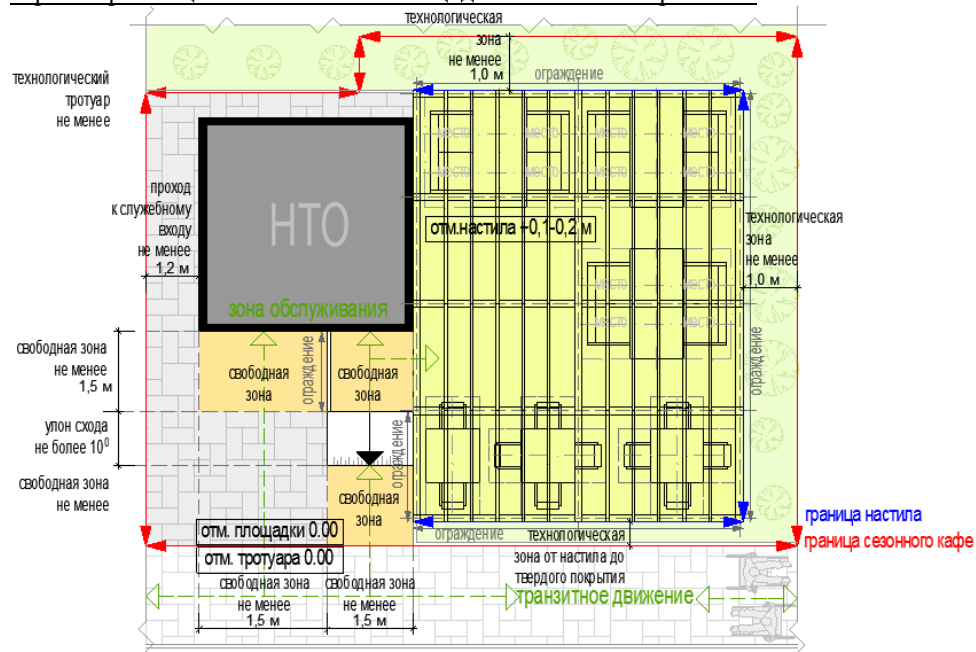

г) размещение пергол **не допускается**:

- вдоль фасадов исторических зданий;
- непосредственно между проезжей частью и фасадами зданий, строений, сооружений;
- непосредственно между проезжей частью и ограждениями индивидуальной жилой застройки;

рис. 4.6 «примеры недопустимого и допустимого размещения перголы»

вдоль фасадов исторических зданий:

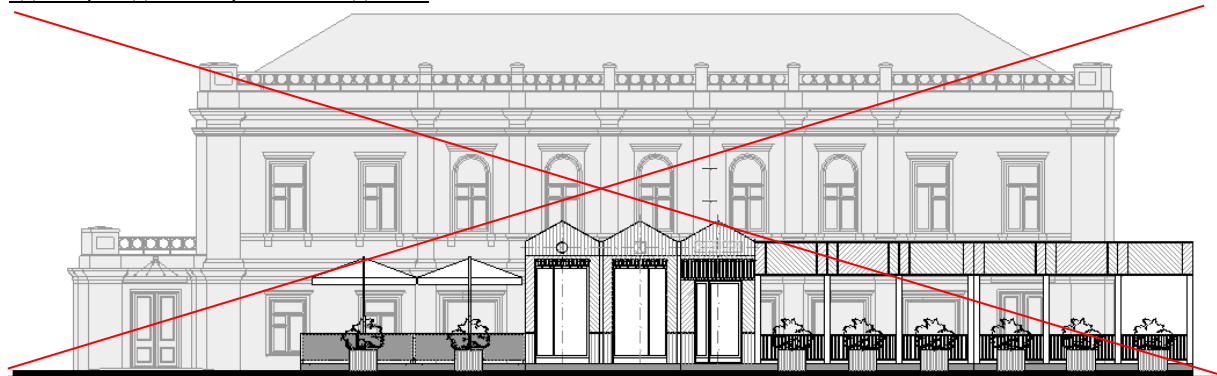

непосредственно между проезжей частью и фасадами зданий, строений, сооружений:

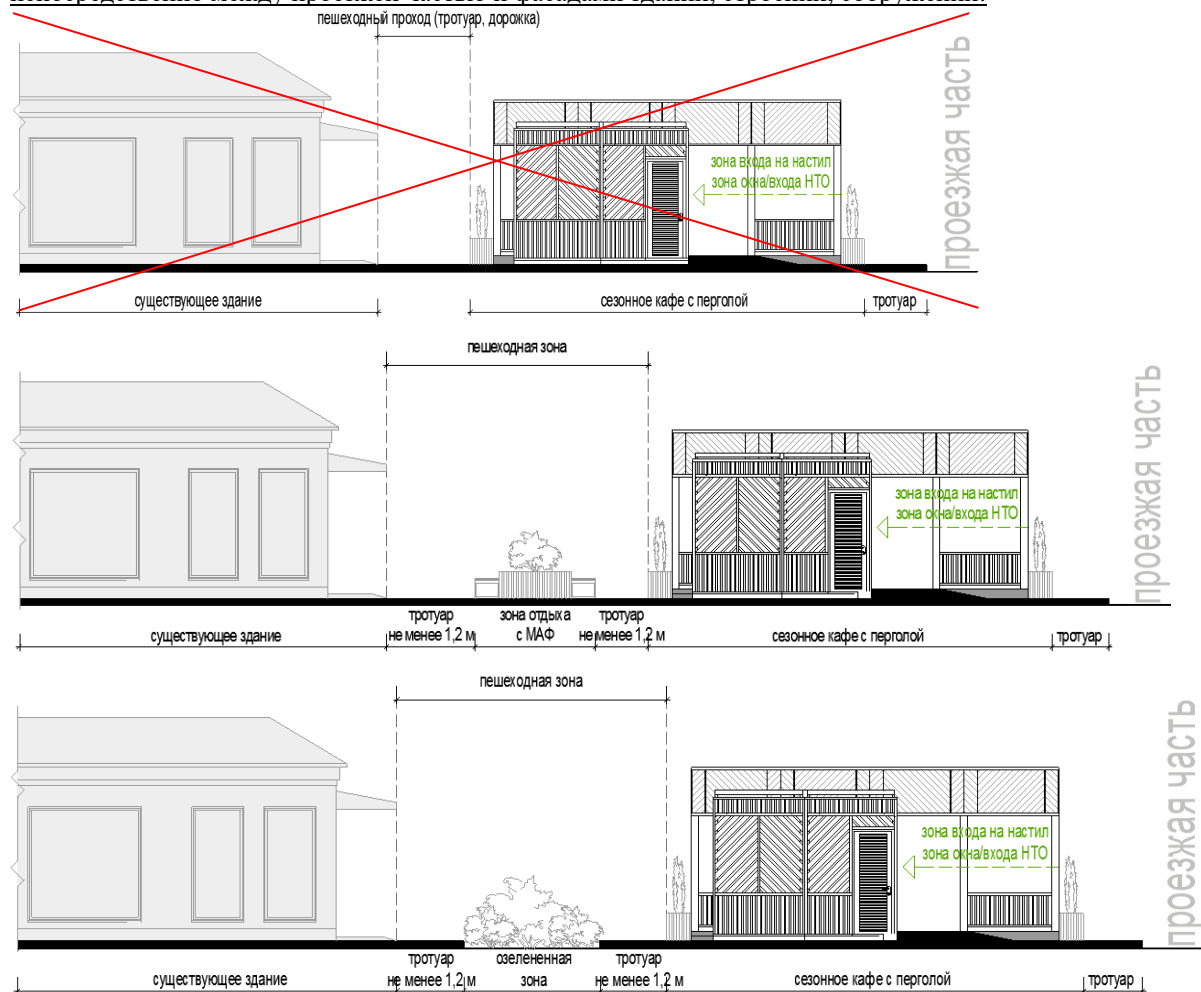

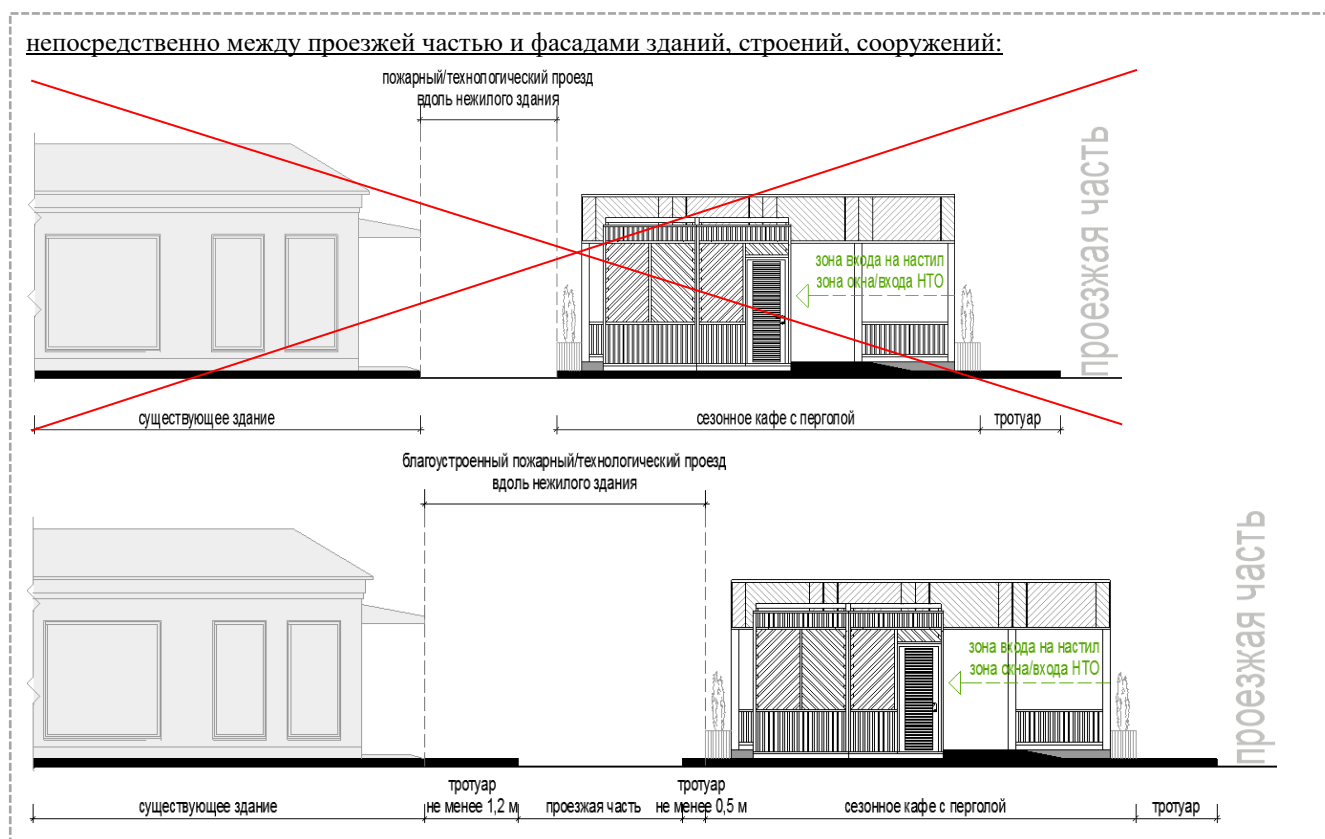

д) высота устройств для защиты от дождя и солнечных лучей:

- при размещении вдоль 2-х и более этажных зданий, строений, сооружений – не выше первого этажа (перекрытия между первым и вторым этажом);
- при размещении вдоль 1-этажных зданий, строений, сооружений - не выше нижней границы кровли (при скатной кровле), крайнего верхнего горизонтального элемента фасада (при прямой кровле);
- при размещении вдоль ограждений, озеленения – не более 4,0 м;

рис. 4.7 «примеры допустимой и **недопустимой** высоты»

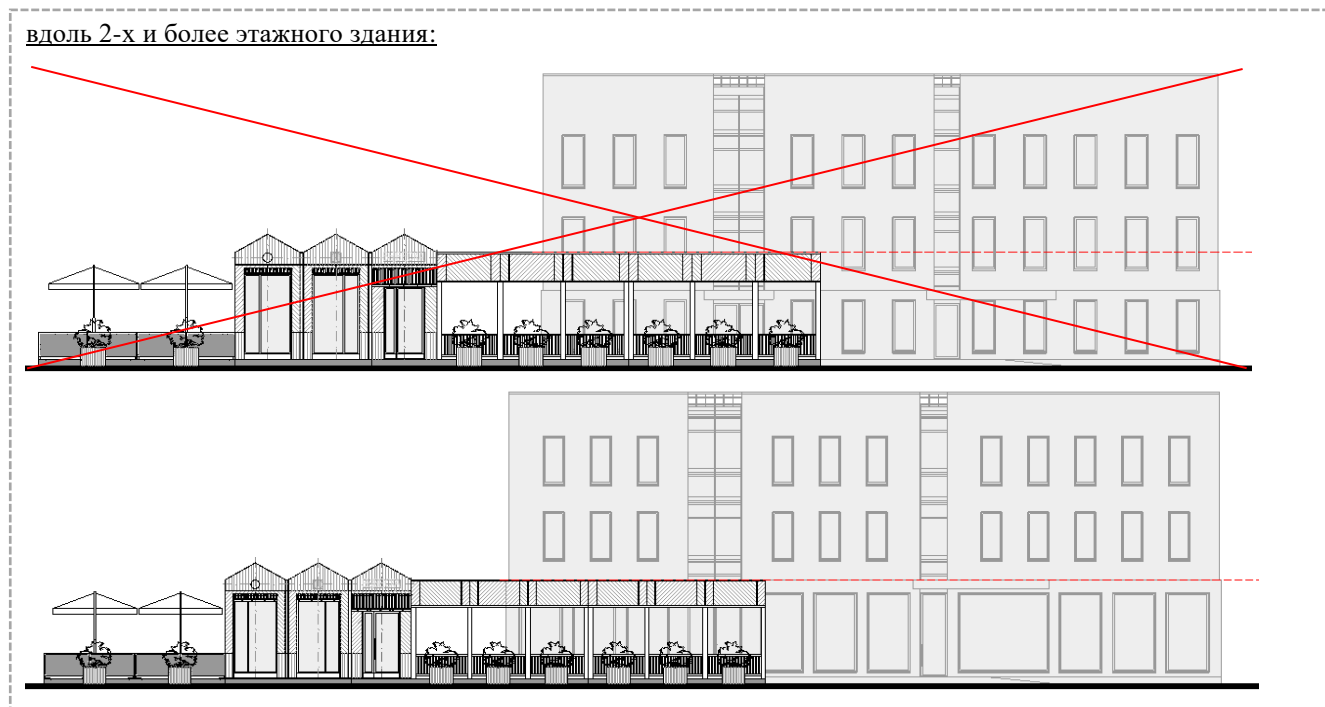

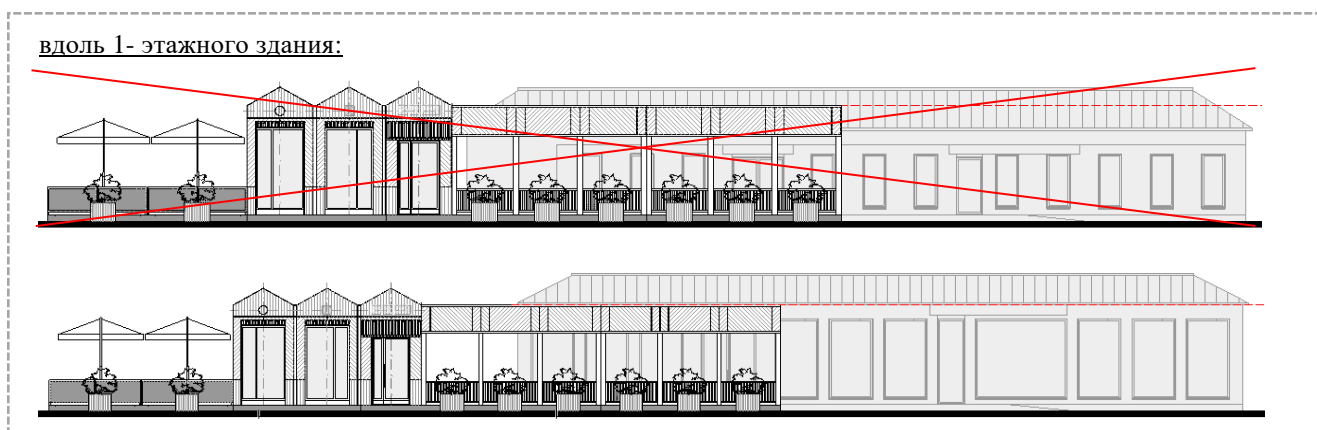

- е) материал каркаса устраиваемых зонтов, пергол: металл, композитные материалы, дерево (поверхность с декоративным слоем, устойчивым к атмосферным и механическим воздействиям, неоднократному мытью агрессивными растворами и щетками);
- ж) материал натяжной мягкой (тканой) части для зонтов, пергол:
- акрил (рекомендуется (дополнительно: со специальным тефлоновым покрытием и антигрибковой пропиткой));
  - полиэстер (допускается (дополнительно: с акриловым лаком и антигрибковой пропиткой));

рис. 4.8 «примеры допустимого внешнего вида тканей для зонтов, маркиз, пергол»

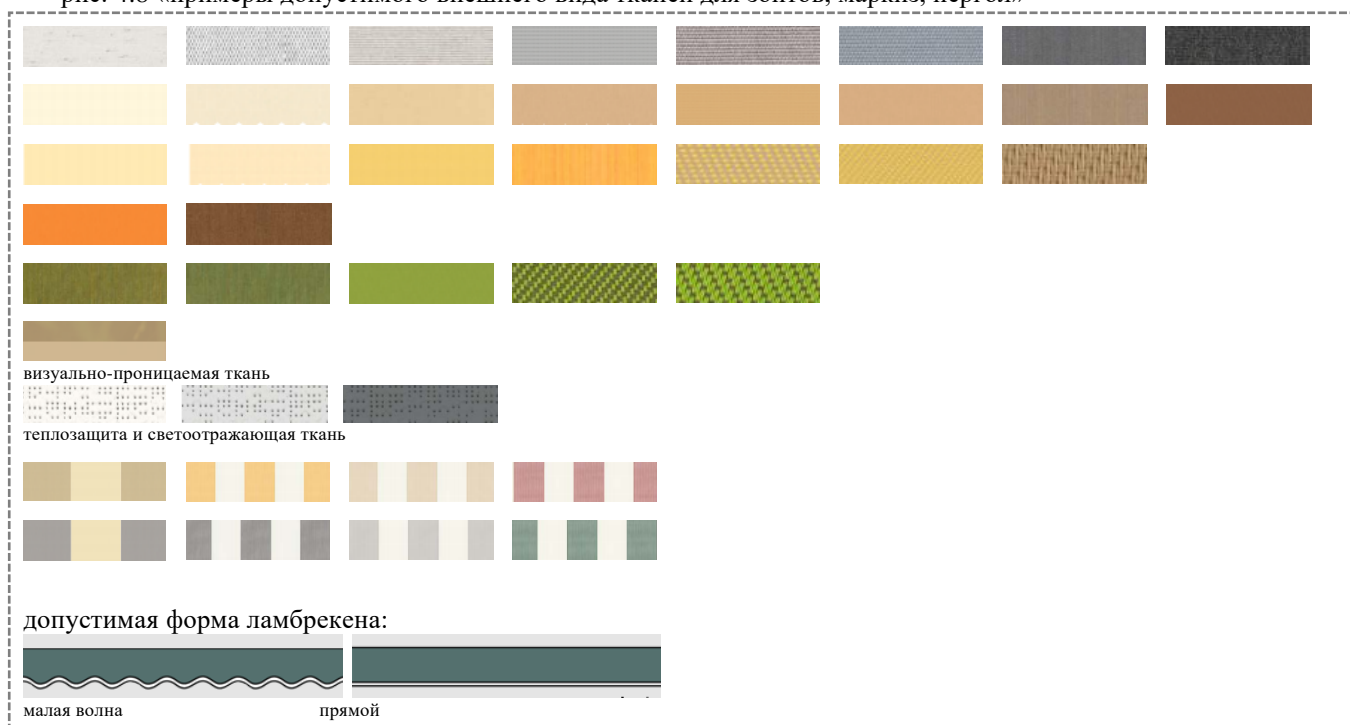

- з) **не допускается** крепление натяжной части (маркиз) к фасадам, деревьям, кустарнику, ограждениям, опорам освещения, иным элементам, не являющимся специально установленными на технологическом настиле перголами;
- и) шаг стоек пергол 1,5 – 6,0 м;
- к) сезонные кафе размещаются:
- вне границ пешеходных коммуникаций (тротуаров, дорожек, аллей);





- на площадях;
  - на специально обустроенных площадках;
- л) покрытие площадки сезонного кафе - технологический настил, располагаемый:
- на твердых покрытиях;
  - на мягких покрытиях (грунтовых, травяных, щебеночных и т.п.), при условии доступа на технологический настил только с твердого покрытия;
- Примечание:** для открытых площадок до 10 посадочных мест и менее технологический настил не требуется

- м) оборудование площадки сезонного кафе:
- визуально проницаемое периметральное ограждение;
  - уличная мебель (столы, стулья и (или) кресла, и (или) диваны, и (или) лавки);
  - устройства для защиты от дождя и солнечных лучей (не обязательно);
  - универсальная урна;
  - мобильная туалетная кабина (допускается не размещать при наличии доступного туалета на расстоянии не более 50 м);
  - осветительные приборы;
  - обогревательные приборы (не обязательно);
  - торгово-технологическое оборудование (не обязательно);
  - мобильное озеленение;
  - мангал (не обязательно), при условии соблюдения требований пожарной безопасности;

рис. 4.9 «примеры основных допустимых характеристик уличной мебели для планирования и оценки вместимости и внешнего вида»

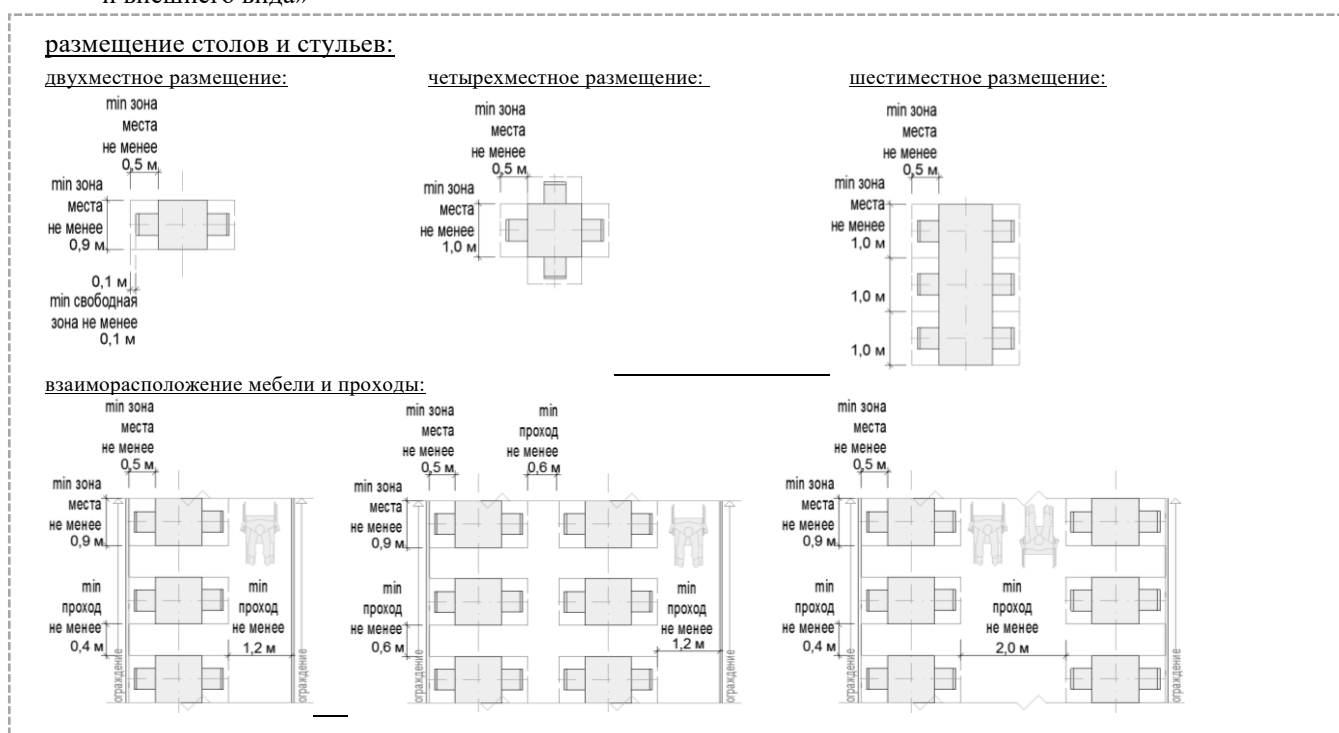

примеры допустимого внешнего вида столов и стульев (монохромный вариант):



примеры допустимого внешнего вида столов и стульев (цветной вариант):



размещение столов и кресел:

двухместное размещение:

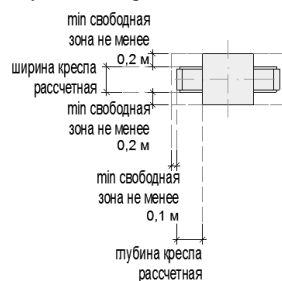

четырёхместное размещение:

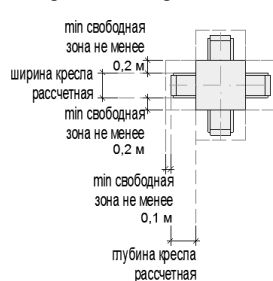

шестиместное размещение:



взаиморасположение мебели и проходы:

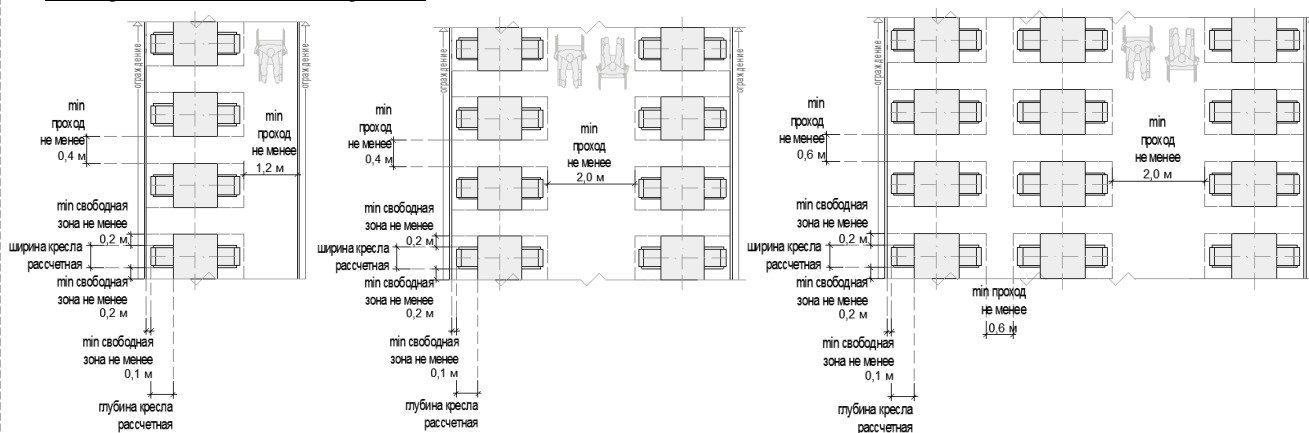

примеры допустимого внешнего вида столов и кресел (монохромный вариант):



примеры допустимого внешнего вида столов и кресел (цветной вариант):



**размещение столов и диванов (кресел диванного типа, диванных модулей, уголков и т.п.):**

**двухместное размещение:**

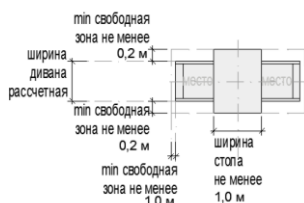

**четырёхместное размещение:**

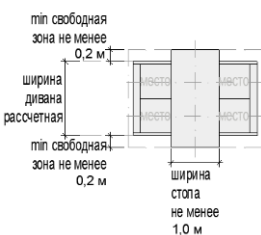

**шестиместное размещение:**

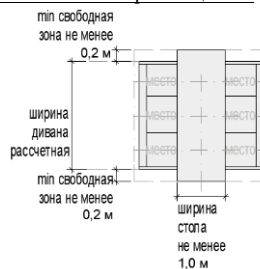

**взаиморасположение мебели и проходы:**

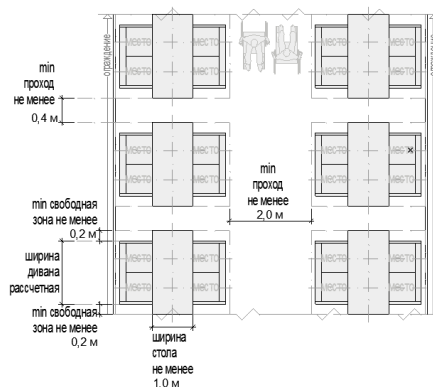
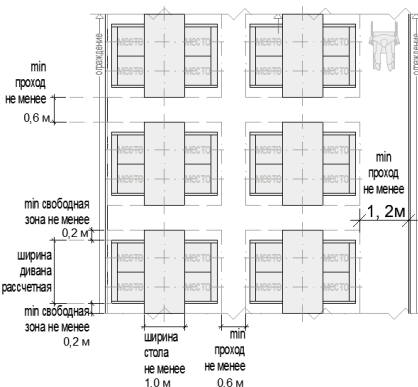
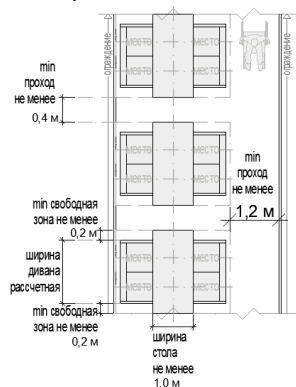

**примеры допустимого внешнего вида столов и кресел (монохромный вариант):**



**примеры допустимого внешнего вида столов и кресел (цветной вариант):**



рис. 4.10 «примеры допустимого и **недопустимого** внешнего вида мобильных туалетов»

**ориентировочный внешний вид и допустимые цвета:**



RAL7000

RAL7001

RAL7005

RAL7015

RAL7023

RAL7024

RAL7037

RAL7042

RAL7046

RAL7045

**примеры **недопустимого** внешнего вида:**



н) минимальный перечень элементов благоустройства, используемые на прилегающей территории:

- на расстоянии не более 100 м от сооружения: площадка для загрузки и выгрузки товара, контейнерная площадка;
- тротуар, озеленение, примыкающие к сезонному кафе;
- на расстоянии не более 50 м некапитальная парковка для транспорта;

о) расчет обеспеченности некапитальными парковками зависит от вместимости сезонного кафе:

- до 10 мест - не менее одного некапитального парковочного места для МГН;
- 10-50 мест - 1 некапитальное парковочное место на 5 посадочных мест, из которых не менее 10% для МГН (но не менее 1 некапитального парковочного места);

Примечание:

- 1) при размещении сезонного кафе на расстоянии не более 50 м от жилой застройки некапитальные парковочные места не требуются;
- 2) при размещении сезонного кафе на расстоянии не более 500 м от многоквартирной застройки и (или) 800 м от блокированной и (или) индивидуальной застройки требуется размещение не менее 1 некапитального парковочного места для МГН;

п) инженерно-техническое обеспечение:

- подключение к энергосети (внешнее и внутреннее освещение, отопление, торговое оборудование);
- водоотведение ливневых стоков;
- водоснабжение;
- водоотведение хозяйственно-бытовых стоков в накопители;

Примечание: инженерно-техническое обеспечение должно соответствовать санитарно-эпидемиологическим нормативам

р) не допускается размещать оборудование площадки сезонного кафе, за исключением мангала, мобильной туалетной кабины, мобильного озеленения, вне технологического настила;

Примечание: крайние элементы куполов, иных нависающих поверхностей и элементов зонтов, пергол не должны выступать за границы настилов;

с) размещение сезонных кафе **не допускается:**

- на проездах, велосипедных дорожках, автостоянках и иных покрытиях, предназначенных для движения, остановки автотранспорта;
- на тротуарах, дорожках, аллеях и иных покрытиях, обеспечивающих транзитное пешеходное движение;





рис. 4.11 «примеры **недопустимого** размещения сезонного кафе на проездах и проходах»

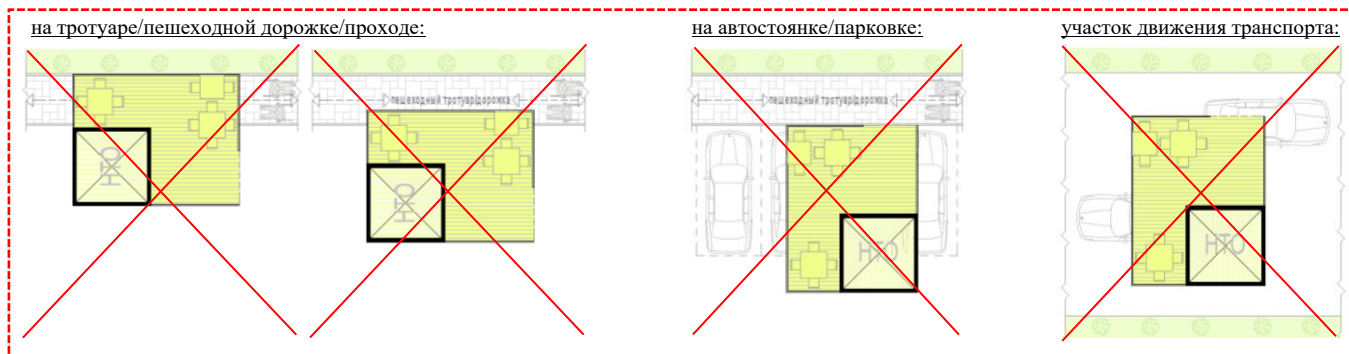

- на придомовых территориях, детских, спортивных площадках, площадках тихого отдыха;
- непосредственно вдоль территорий объектов социальной инфраструктуры, административных зданий;
- непосредственно вдоль автомобильных дорог;

рис. 4.12 «примеры **недопустимого** размещения вдоль «вылетной» магистрали»

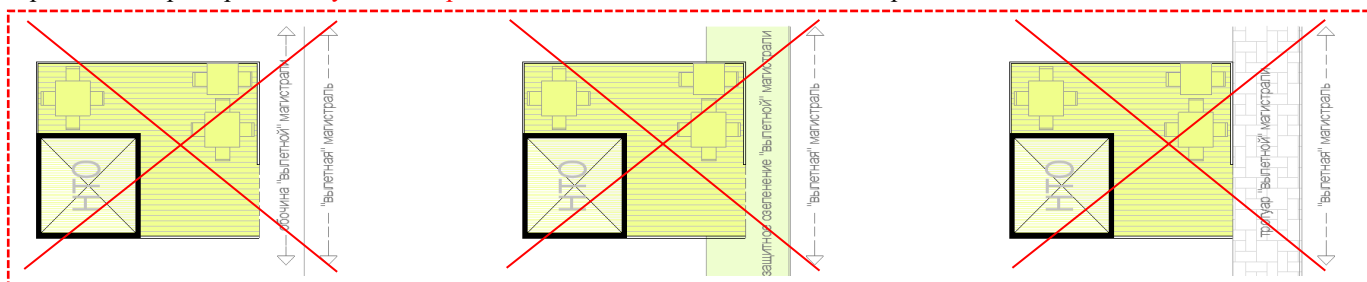

- непосредственно вдоль фасадов индивидуальной жилой застройки, калиток, ворот, ведущих на приусадебные участки;
- технических, охранных зонах объектов инженерной инфраструктуры;
- в 25-метровой зоне от гаражных боксов, внеуличных пешеходных переходов, остановочных пунктов, входов на территорию объектов социальной инфраструктуры;
- в 5-метровой зоне от наземных пешеходных переходов, дорожных знаков, ворот ограждений;
- в арках зданий, на объектах капитального строительства, в объектах капитального строительства;
- на расстоянии менее 2,2 м от входов в общественные и иные здания, строения, сооружения;
- на расстоянии менее 10,0 м от остановочных пунктов общественного транспорта;
- на расстоянии менее 5,0 м от ствола дерева;
- на расстоянии менее 1,5 м от кустарника;
- на расстоянии менее 4,0 м от опор освещения, информационно-рекламных конструкций;

Примечание: допускается обустраивать площадку около деревьев и кустарника при условии не заключения указанных деревьев и кустарника непосредственно внутрь площадки.



- т) доступ в сезонное кафе допускается только с твердого покрытия, предназначенного для передвижения пешеходов;
- у) обустройство сезонных кафе осуществляется с учетом необходимости обеспечения его доступности для МГН;
- ф) при обустройстве площадок сезонных кафе не допускается использовать:
- керамические изделия (кирпич, плитку, блоки и т.п.);
  - бетонные и железобетонные изделия (блоки, плиты, декоративные изделия и т.п.);
  - профлист, металлочерепицу, ковку, металлические пруты и прутки, сетку-рабицу, решетки, сетки за исключением ЦПС и ЦПВС;
  - черепицу, мягкую черепицу, рубероид, шифер, асбестоцементные плиты;
  - сотовый поликарбонат, стекло;
  - сайдинг;
  - баннерные ткани, пленку, ПВХ-пленку, ткань, не предназначенную для маркиз;
  - оконные и дверные блоки, ворота, калитки;
- х) внешний вид, параметры и характеристики НТО (киосков, павильонов, палаток) для сезонных кафе определяется в соответствии с настоящим стандартом;
- ц) основные характеристики технологического настила:
- доска хвойных пород с покрытием специализированным лаком;
  - высота от уровня земли не более 0,2 м;
  - общий уклон настила для выравнивания не более  $3^{\circ}$ ;
  - перепады между отдельными элементами настила не допускаются;
  - доски должны быть подогнаны стык в стык, без щелей;
  - в зоне входов на настил должны быть обустроены сходы с уклоном не более  $10^{\circ}$ , шириной не менее 0,9 м (устройство одиночных ступенек не допускается);
  - горизонтальное расположение проводов, в том числе в коробах, на настиле не допускается;
  - свободная зона в начале и окончании схода не менее 1,5х1,5 м;
  - ширина прохода от входа на площадку до окна выдачи товара или входа в НТО не менее 2,0 м;
  - расположение периметрального ограждения от края технологического настила 0,00-0,2 м;
- ч) расположение посадочных мест вдоль края технологического настила без ограждения не допускается;
- ш) при обустройстве сезонных кафе установка шатров не допускается;



- щ) использование дачной, садовой и интерьерной мебели для обустройства сезонного кафе не допускается;
- ы) ограждение площадок сезонных кафе:
- размещается в одну линию без уступов и выступов по границе технологического настила;
  - высотой 0,7-0,9 м от уровня технологического настила;
  - визуально пронизываемое, раздвижное (складное) или сборно-разборное из устойчивых жестких секций заводского изготовления, скрепленных между собой и с технологическим настилом;
  - секции должны быть однотипными по всем параметрам внешнего вида (допускается отличие по ширине в зонах входа, для крайних секций);
- э) размещение информационно-рекламных конструкций:
- на НТО в соответствии с требованиями, указанными в настоящем стандарте;
  - **не допускается** на зонтах, мебели, шторах, жалюзи, урнах, ограждении, мобильном озеленении, технологическом настиле, за пределами настила;
  - допускается на горизонтальных верхних элементах перголы в одном уровне с вывеской на НТО, при этом все характеристики вывески на перголе должны быть аналогичны характеристикам вывески на НТО;
  - допускается на вертикальных поверхностях маркиз в виде трафаретной печати специализированным, устойчивыми к осадкам и мытью агрессивными растворами) красками на материале пергольных маркиз с высотой буквенных символов не более 0,2 м, художественных элементов - не более 0,3 м;
- ю) размещение мангалов:
- при размещении мангалов должны соблюдаться федеральные требования пожарной безопасности, санитарно-эпидемиологические нормы;
  - размещение мангалов не допускается на расстоянии менее 50 м от объектов жилого, социального, производственного назначения, объектов обслуживания автотранспорта;
  - непосредственно вдоль проезжей части, автостоянок, охранных зон объектов инженерной инфраструктуры, пешеходных маршрутов;
  - на расстоянии менее 10 м от входов в общественные здания;
  - на площадях;
  - высота мангала от 30 см от места размещения;
  - открытый тип мангала в период официально установленного противопожарного режима допускается только при наличии специального разрешения МЧС России;



- НТО, края куполов зонтов и маркиз пергол должны быть удалены от мангала не менее чем на 5 метров;
  - на расстоянии 10 м от мангала не должны располагаться легковоспламеняющиеся поверхности, элементы, вещи, мусор, растительность;
  - покрытие места размещения мангала (асфальт, асфальтобетон, плиты);
  - мангал не может быть установлен перед (в одну линию, вдоль торцов) НТО, технологическим настилом;
  - вокруг мангала устраивается металлическое ограждение из перфорированных секций высотой не менее 0,7-0,9 м;
- я) не допускается использование звуковоспроизводящих устройств и устройств звукоусиления, игра на музыкальных инструментах, пение, а также иные действия, нарушающие покой граждан и тишину в ночное время с 23 часов до 7 часов;
- аа) не допускается использование осветительных приборов вблизи окон жилых домов, объектов социальной инфраструктуры в случае прямого попадания на окна световых лучей;
- бб) газобаллонные установки допускается использовать при соблюдении федеральных требований пожарной безопасности;
- 2) сезонные (летние) кафе при стационарных предприятиях общественного питания (далее – сезонное кафе при предприятии):**
- а) сезонное (летнее) кафе при предприятии - элемент благоустройства, состоящий из оборудованной площадки (группы площадок), предназначенный для дополнительного обслуживания питанием и отдыха, расположенный на расстоянии не более 5 метров от стационарного предприятия общественного питания, вдоль внешней поверхности здания, строения, сооружения (непосредственное примыкание), в котором осуществляется деятельность по оказанию услуг общественного питания предприятием общественного питания, при этом границы места размещения летнего кафе не должны нарушать права собственников и пользователей соседних помещений, зданий, строений, сооружений;
- б) типы оборудованных площадок сезонных кафе при предприятии:
- до 10 мест (только при непосредственном примыкании площадки к стационарному предприятию);
  - 10-26 мест;
  - 26-50 мест;
- Примечание: максимальное количество мест определяется исходя из расчета существующих туалетов стационарного предприятия общественного питания





рис. 4.13 «примеры расположения сезонных кафе при стационарных предприятиях»

схема отдельно стоящего предприятия с сезонными кафе



схема 2 смежных предприятий с сезонными кафе



схема предприятия с сезонным кафе, расположенным смежно с организацией иной функции



схема предприятия с сезонным кафе, разделенным транзитным проходом на 2 обустроенные площадки

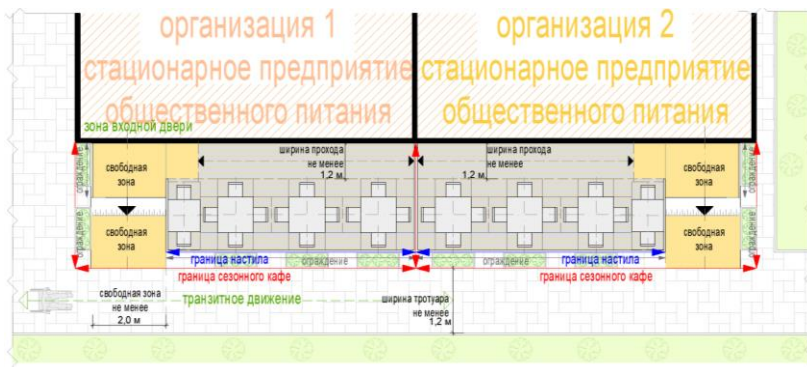
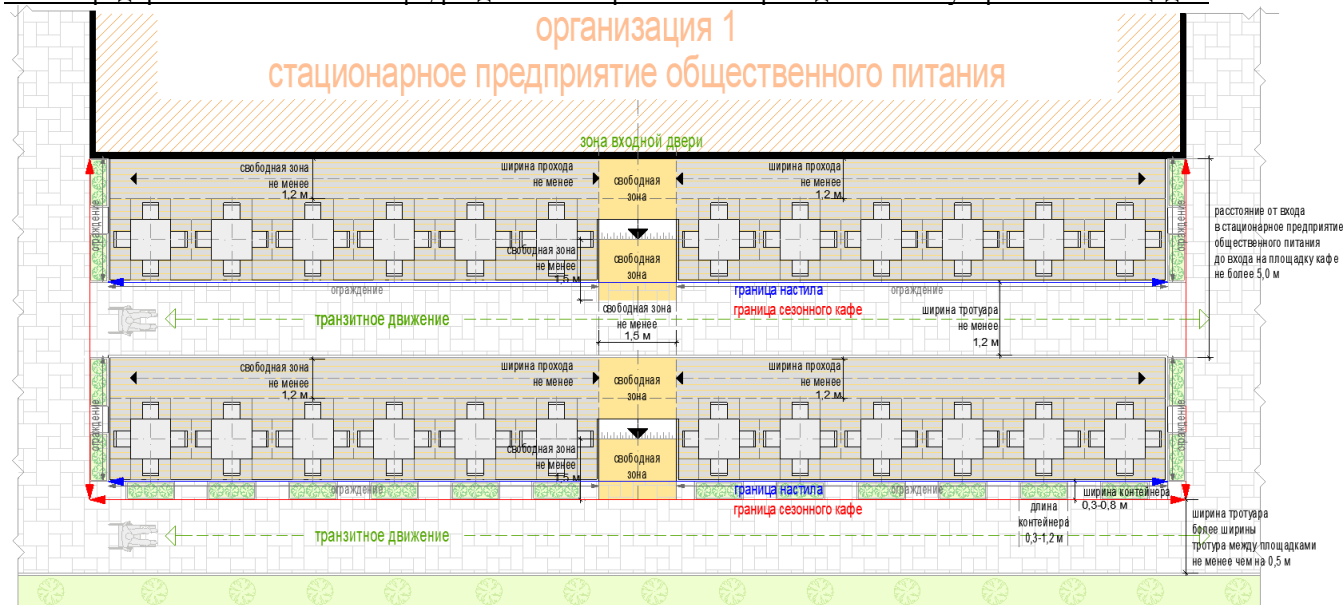

Примечание: примеры типов площадок, расстояния и размеры мест на площадках см. на рис. 3.27, 3.29, 3.30

в) варианты оборудованных площадок кафе в зависимости от вида устройств для защиты от дождя и солнечных лучей:

- открытая площадка;
- площадка с однокупольными зонтами;



- площадка с многокупольными зонтами;
- площадка с двухсторонней маркизой;
- площадка со сборно-разборной перголой;

Примечание:

- 1) допускается совмещение устройств на одной площадке (например: зонтов и перголы);
- 2) примеры внешнего вида, расположения устройств для защиты от дождя и солнечных лучей см. на рис. 3.28, 3.29
- 3) описание материалов изготовления см. в пп. е), ж), з), и) п. 3

г) размещение пергол **не допускается:**

- вдоль фасадов исторических зданий;
- непосредственно между проезжей частью и фасадами зданий, строений, сооружений;
- непосредственно между проезжей частью и ограждениями индивидуальной жилой застройки;

Примечание: примеры **недопустимого** размещения пергол см. рис. 3.30

д) высота устройств для защиты от дождя и солнечных лучей:

- при размещении вдоль 2-х и более этажных зданий, строений, сооружений – не выше первого этажа (перекрытия между первым и вторым этажом);
- при размещении вдоль 1-этажных зданий, строений, сооружений - не выше нижней границы кровли (при скатной кровле), крайнего верхнего горизонтального элемента фасада (при прямой кровле);
- при размещении вдоль ограждений, озеленения – не более 4,0 м;

е) сезонные кафе при предприятиях размещаются:

- вне границ пешеходных коммуникаций (тротуаров, дорожек, аллей);
- на площадях;
- на специально обустроенных площадках;

ж) покрытие площадки сезонного кафе при предприятии - технологический настил, располагаемый:

- на твердых покрытиях;
- на мягких покрытиях (грунтовых, травяных, щебеночных и т.п.), при условии доступа на технологический настил только с твердого покрытия;

Примечание: для открытых площадок до 10 посадочных мест и менее технологический настил не требуется.

з) оборудование площадки сезонного кафе при предприятии:

- визуально проницаемое периметральное ограждение;
- уличная мебель (столы, стулья и (или) кресла, и (или) диваны, и (или) лавки);
- устройства для защиты от дождя и солнечных лучей (не обязательно);
- универсальная урна;



- осветительные приборы;
  - обогревательные приборы (не обязательно);
  - торгово-технологическое оборудование (не обязательно);
  - мобильное озеленение;
- и) минимальный перечень элементов благоустройства, используемые на прилегающей территории:
- на расстоянии не более 100 м от сооружения: площадка для загрузки и выгрузки товара, контейнерная площадка;
  - тротуар, озеленение, примыкающие к сезонному кафе при предприятии;
  - на расстоянии не более 50 м некапитальная парковка;
- к) расчет обеспеченности временными машиноместами зависит от вместимости сезонного кафе при предприятии и обеспеченности парковками и (или) машино-местами предприятия:
- до 10 мест - не требуются;
  - 10-50 мест - 1 некапитальное парковочное место на 5 посадочных мест, из которых не менее 10% для МГН (при обосновании обеспеченности сезонного кафе парковочными местами за счет парковки и (или) машиномест существующего предприятия некапитальные парковочные места не требуются);
- л) инженерно-техническое обеспечение обустроенной площадки:
- подключение к энергосети (внешнее и внутреннее освещение, отопление, торговое оборудование);
- Примечание: инженерно-техническое обеспечение должно соответствовать санитарно-эпидемиологическим нормативам
- м) не допускается размещать оборудование площадки сезонного кафе при предприятии, за исключением мобильного озеленения, вне технологического настила;
- Примечание: крайние элементы куполов, иных нависающих поверхностей и элементов зонтов, пергол не должны выступать за границы настилов;
- н) размещение сезонных кафе при предприятиях **не допускается:**
- при отсутствии или дефиците машино-мест (парковочных мест) для предприятия общественного питания, при котором предлагается к размещению сезонное кафе;
- Примечание: расчётная потребность в машино-местах (парковочных местах) для стационарного предприятия определяется в соответствии с СП 118.13330.2012\* «Общественные здания и сооружения» Актуализированная редакция СНиП 31-06-2009»
- при отсутствии туалета для МГН, отсутствии или дефиците туалетов для посетителей предприятия общественного питания, при котором предлагается к размещению сезонное кафе;
- Примечание: расчётная потребность в унитазах, умывальниках, писсуарах для стационарного предприятия определяется в соответствии с СП 118.13330.2012\* «Общественные здания и сооружения» Актуализированная редакция СНиП 31-06-2009»



- на проездах, велосипедных дорожках, автостоянках и иных покрытиях, предназначенных для движения, остановки автотранспорта;
- с перекрытием пешеходного движения (перекрытие движения – ширина пути менее 1,2 м);
- с ухудшением доступности к входу для посетителей, в том числе МГН, в стационарное предприятие;
- на придомовых территориях, детских, спортивных площадках, площадках тихого отдыха;
- непосредственно вдоль территорий объектов социальной инфраструктуры, административных зданий;
- непосредственно вдоль автомобильных дорог;
- непосредственно вдоль фасадов индивидуальной жилой застройки, калиток, ворот, ведущих на приусадебные участки;
- технических, охранных зонах объектов инженерной инфраструктуры;
- в 25-метровой зоне от гаражных боксов, внеуличных пешеходных переходов, остановочных пунктов, входов на территорию объектов социальной инфраструктуры;
- в 5-метровой зоне от наземных пешеходных переходов, дорожных знаков, ворот ограждений;
- в арках зданий, на объектах капитального строительства, в объектах капитального строительства;
- на расстоянии менее 2,2 м от входов в общественные и иные здания, строения, сооружения;
- на расстоянии менее 10,0 м от остановочных пунктов общественного транспорта;
- на расстоянии менее 5,0 м от ствола дерева;
- на расстоянии менее 1,5 м от кустарника;
- на расстоянии менее 4,0 м от опор освещения, информационно-рекламных конструкций;

Примечание: допускается обустраивать площадку около деревьев и кустарника при условии не заключения указанных деревьев и кустарника непосредственно внутрь площадки

- о) в случае размещения нескольких летних кафе при стационарных предприятиях общественного питания, принадлежащих разным собственникам (владельцам) и расположенных в одном здании, строении, сооружении, конструкции летних кафе должны быть выполнены с использованием принципа общего фасада в соответствии с п. 17 «Принципы обустройства фасадов при размещении на первых этажах объектов общественного назначения, фасадов, составляемых несколькими объектами, фасадов одноэтажных объектов с двумя и более помещениями общественного назначения с отдельными входами» раздела 2 части 2 Стандарта;





- п) доступ в сезонное кафе допускается только с твердого покрытия, предназначенного для передвижения пешеходов;
- р) обустройство сезонных кафе осуществляется с учетом необходимости обеспечения его доступности для МГН;
- с) при обустройстве площадок сезонных кафе при предприятиях не допускается использовать:
- керамические изделия (кирпич, плитку, блоки и т.п.);
  - бетонные и железобетонные изделия (блоки, плиты, декоративные изделия и т.п.);
  - профлист, металлочерепицу, ковку, металлические пруты и прутки, сетку-рабицу, решетки, сетки за исключением ЦПС и ЦПВС;
  - черепицу, мягкую черепицу, рубероид, шифер, асбестоцементные плиты;
  - сотовый поликарбонат, стекло;
  - сайдинг;
  - баннерные ткани, пленку, ПВХ-пленку, ткань, не предназначенную для маркиз;
  - оконные и дверные блоки, ворота, калитки;
- т) основные характеристики технологического настила:
- доска хвойных пород с покрытием специализированным лаком;
  - высота от уровня земли не более 0,2 м;
  - общий уклон настила для выравнивания не более 3°;
  - перепады между отдельными элементами настила не допускаются;
  - доски должны быть подогнаны стык в стык, без щелей;
  - в зоне входов на настил должны быть обустроены сходы с уклоном не более 10°, шириной не менее 0,9 м (устройство одиночных ступенек не допускается);
  - горизонтальное расположение проводов, в том числе в коробах, на настиле не допускается;
  - свободная зона в начале и окончании схода не менее 1,5х1,5 м;
  - ширина прохода от входа на площадку до окна выдачи товара или входа в НТО не менее 2,0 м;
  - расположение периметрального ограждения от края технологического настила 0,00-0,2 м;
- у) расположение посадочных мест вдоль края технологического настила без ограждения не допускается;
- ф) при обустройстве сезонных кафе при предприятиях установка шатров не допускается;
- х) использование дачной, садовой и интерьерной мебели для обустройства сезонного кафе при предприятия не допускается;



Примечание: внешний вид мебели см. 3.30

- ц) ограждение площадок сезонных кафе при предприятии:
- размещается в одну линию без уступов и выступов по границе технологического настила;
  - высотой 0,7-0,9 м от уровня технологического настила;
  - визуально проницаемое, раздвижное (складное) или сборно-разборное из устойчивых жестких секций заводского изготовления, скрепленных между собой и с технологическим настилом;
  - секции должны быть однотипными по всем параметрам внешнего вида (допускается отличие по ширине в зонах входа, для крайних секций);
- ч) размещение информационно-рекламных конструкций:
- **не допускается** на зонтах, мебели, шторах, жалюзи, урнах, ограждении, мобильном озеленении, технологическом настиле, за пределами настила;
  - допускается на горизонтальных верхних элементах перголы в одном уровне с вывеской на стационарного предприятия, в случае, если информационно-декоративная вывеска предприятия закрыта (частично или полностью) устройством для защиты от дождя и солнечных лучей
  - допускается на вертикальных поверхностях маркиз в виде трафаретной печати специализированным, устойчивыми к осадкам и мытью агрессивными растворами) красками на материале пергольных маркиз с высотой буквенных символов не более 0,2 м, художественных элементов - не более 0,3 м;
- ш) не допускается использование звуковоспроизводящих устройств и устройств звукоусиления, игра на музыкальных инструментах, пение, а также иные действия, нарушающие покой граждан и тишину в ночное время с 23 часов до 7 часов;
- щ) не допускается использование осветительных приборов вблизи окон жилых домов, объектов социальной инфраструктуры в случае прямого попадания на окна световых лучей;
- ы) газобаллонные установки допускается использовать при соблюдении федеральных требований пожарной безопасности;





рис. 4.14 «положительные примеры реализованных сезонных кафе»



рис. 4.15 «примеры **недопустимого** внешнего вида сезонных кафе»





## 5. РЕАЛИЗАЦИЯ ДЕРЕВЬЕВ, КУСТОВ, РАСТЕНИЙ

1) **сезонная (летняя) реализация деревьев, кустов, растений (далее – садовый центр)** - комплекс элементов благоустройства, включающий НТО и площадку экспонирования растений, не осуществляющий деятельность по выращиванию и разведению растений;

а) НТО садового центра:

- большой киоск или малый павильон (для экспозиционных площадок до 300 кв.м);
- большой павильон, блок модулей палаток или сельскохозяйственный павильон (для площадок 300 – 800 кв.м);

рис. 5.1 «варианты НТО садового центра»

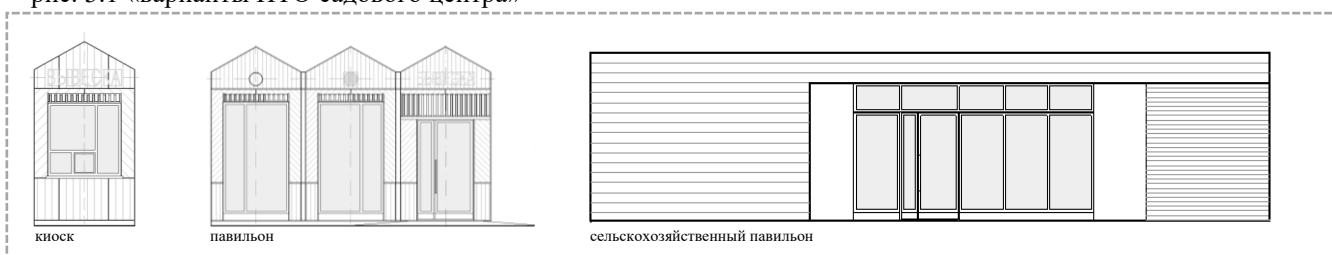

б) типы оборудованных садовых центров:

- малый - экспозиционная площадка до 300 кв.м с продажей деревьев, кустарников, растений за исключением взрослых, полностью сформированных деревьев, высота которых превышает 2 метра, сопутствующих товаров;
- большой - экспозиционная площадка 300 - 800 кв.м с продажей деревьев, кустарников, растений, сопутствующих товаров;

Примечание: при формировании и содержании экспозиционной площадки должны учитываться санитарной нормы и правила

рис. 5.2 «типы оборудованных садовых центров»

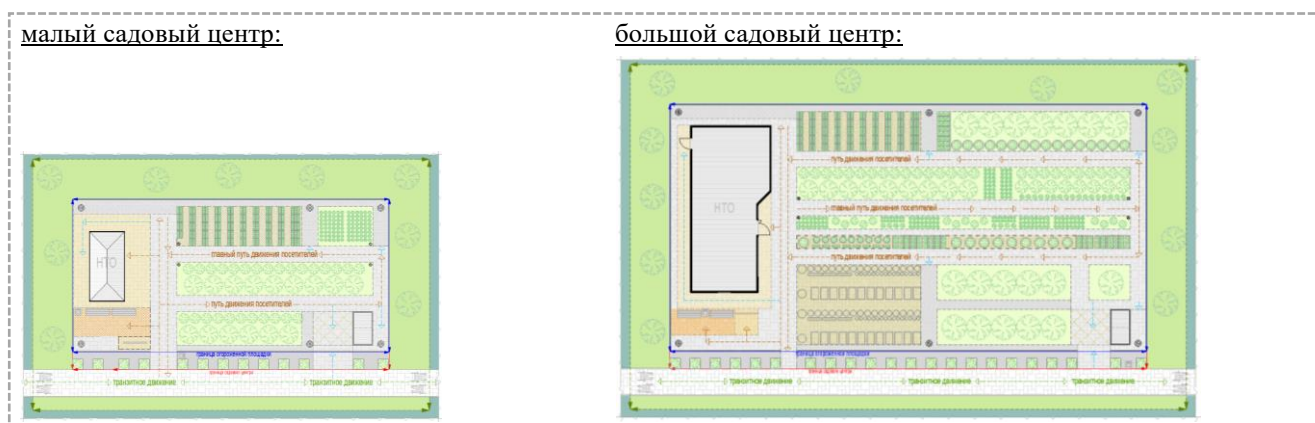

в) состав элементов садового центра:

- административная площадка;
- экспозиционная площадка;
- декоративная площадка;





рис. 5.3 «состав элементов садового центра»

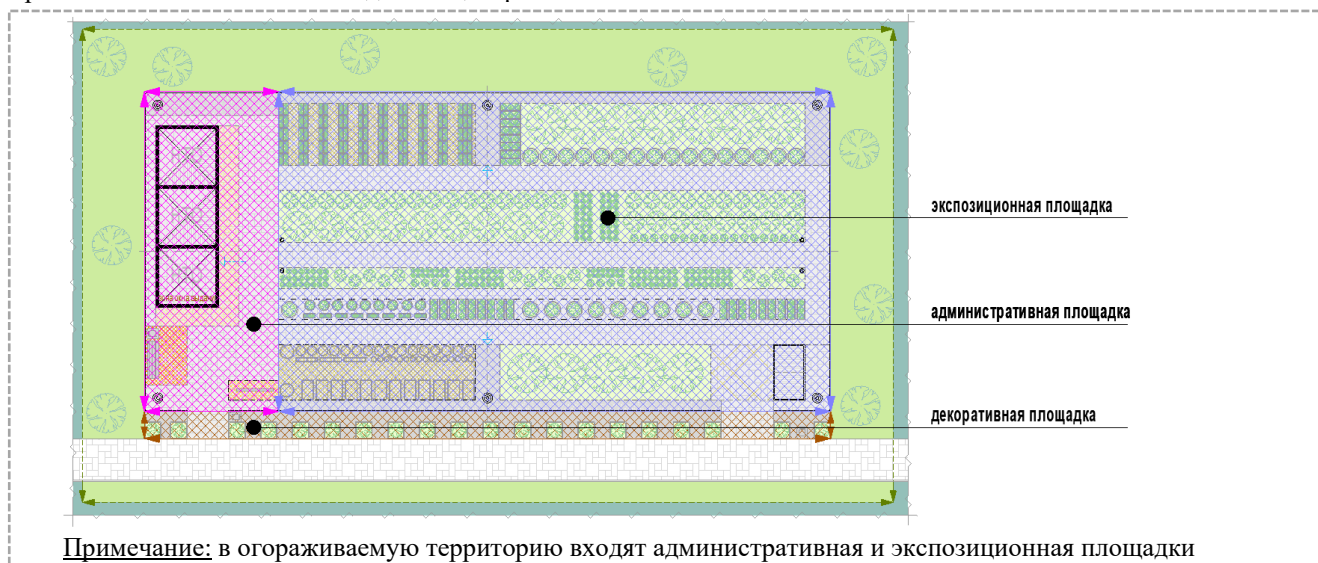

г) состав административной площадки:

- НТО с входными площадками (определяется по Стандарту);
- площадка для посетителей;
- площадка с информационным стендом;
- путь (пути) движения пешеходов (главный (не менее 2,0 м), второстепенные (не менее 1,2 м);
- технический проход (0,5 – 1,0 м);
- освещение;

**Примечание:** площадь административной площадки не должна быть более 1/4 от площади экспозиционной площадки

рис. 5.4 «административная площадка»

пример определения ширины и длины, размеры административной площадки (на примере блока модулей палаток):

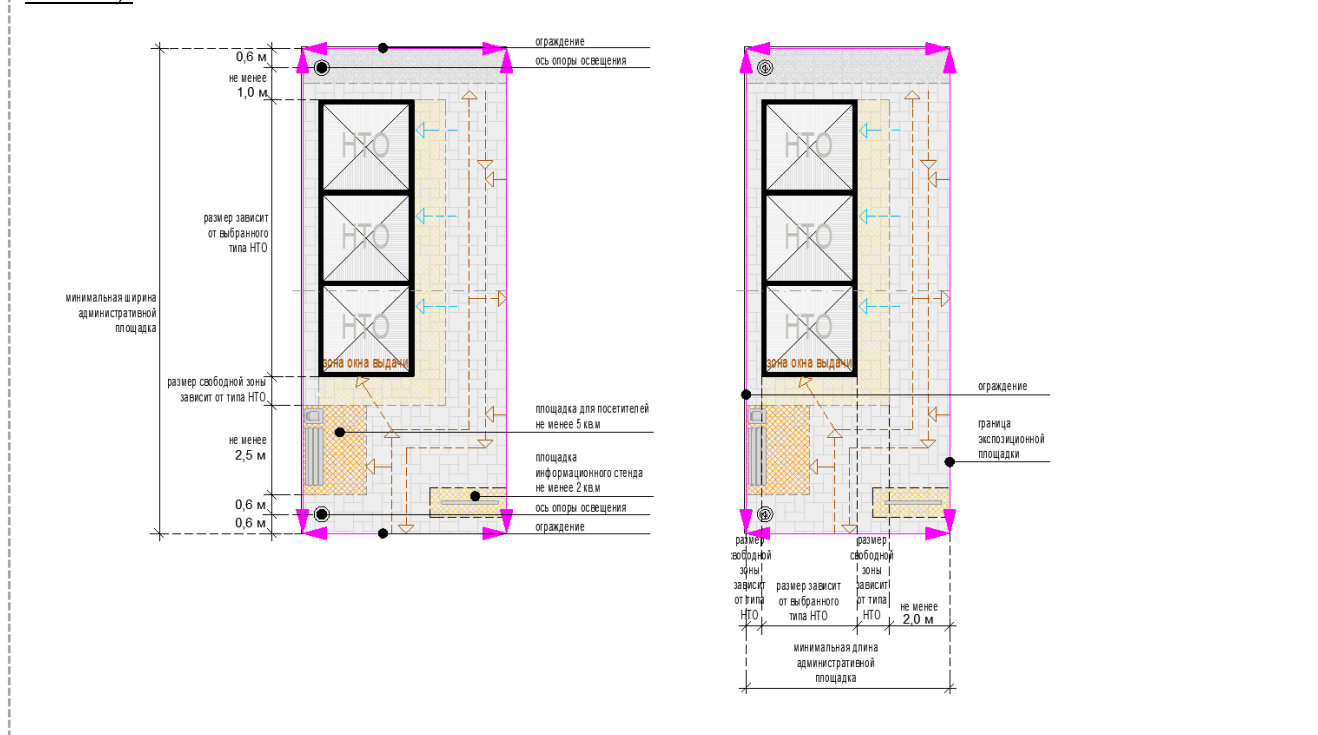

пример определения размеров административной площадки и совмещение с экспозиционной площадкой (на примере сельскохозяйственного павильона):

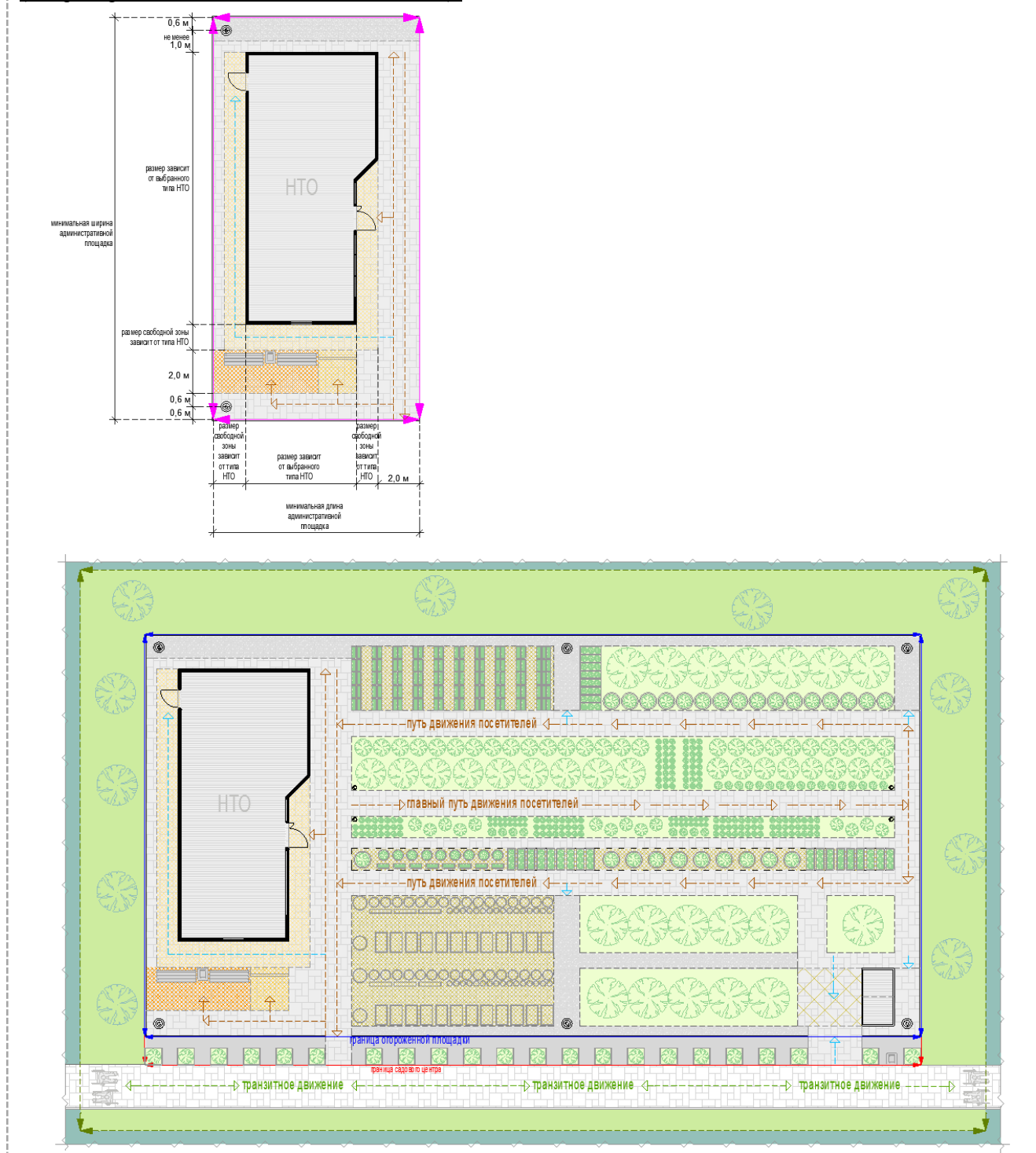

д) состав экспозиционной площадки:

- прикопачная площадка (площадки) – экспонирование растений путем временного хранения в грунте без контейнеров;
- площадка (площадки) растений в контейнерах - экспонирование растений путем временного хранения в контейнерах;
- площадка (площадки) сопутствующих товаров;



- путь (пути) движения пешеходов (главный (не менее 2,0 м), второстепенные (не менее 1,2 м);
- технический проход (0,5 – 1,0 м);
- освещение;
- хозяйственная площадка с некапитальным туалетом, местом оперативного сбора мусора для переноса к контейнерной площадке, элементы инженерной инфраструктуры для организации полива);

рис. 5.5 «экспозиционная площадка»

пример экспозиционной площадки (на примере малого павильона):

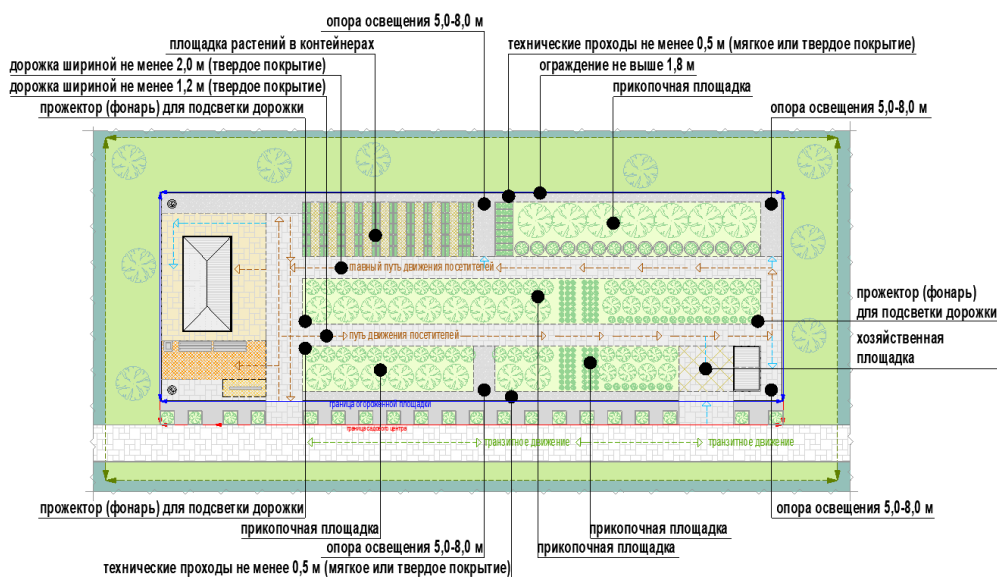

пример экспозиционной площадки (на примере сельскохозяйственного павильона):

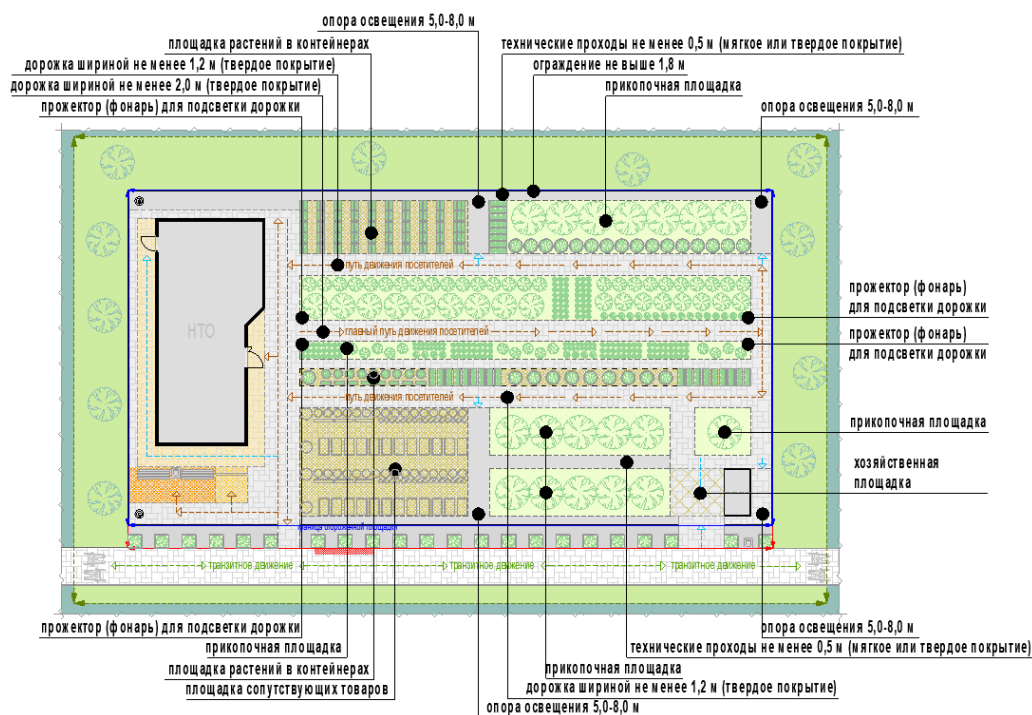



- е) покрытия площадок и дорожек садового центра:
- прикопочная площадка – мягкое (грунтовое);
  - площадка растений в контейнерах – твердое (бетон, плитка, искусственный газон (силиконовый));
  - площадка сопутствующего инвентаря – твердое (бетон, плитка);
  - административная площадка - твердое (бетон, плитка);
  - технические проходы - мягкое (гравийная крошка, отсев, резиновое), твердое (бетон, плитка), деревянные, резиновые настилы;
  - пути пешеходного движения, хозяйственная площадка, площадка для посетителей - твердое (бетон, плитка);

рис. 5.6 «примеры допустимых видов покрытий площадок садового центра»



рис. 5.7 «примеры допустимого внешнего вида площадок»



- ж) декоративная площадка вдоль ограждения:
- ширина не менее 1,0 м, вдоль которой должны быть расположены контейнеры мобильного озеленения (контейнеры однотипные, деревья формованные);
- з) элементы обустройства садового центра:
- визуально проницаемое периметральное ограждение высотой не более 1,8 м (в соответствии с частью 4 «Ограждения (заборы)» Стандарта);
  - универсальные урны (не менее 2: при входе в садовый центр, на площадке для посетителей);
  - мобильная туалетная кабина;
  - функциональное освещение (опоры высотой 5,0 – 8,0 м по периметру садового центра на расстоянии не более 12,0 м между



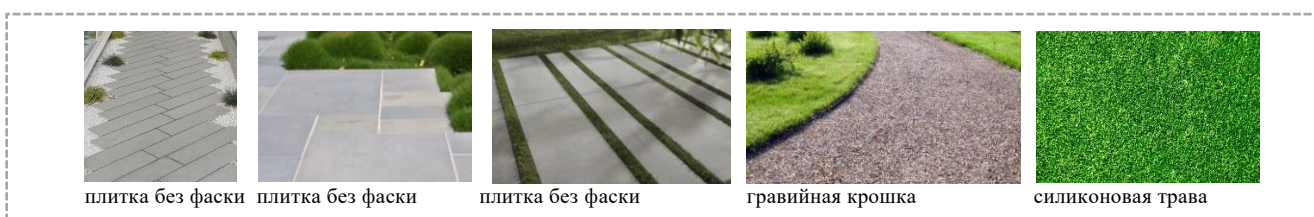

- опорами, вдоль путей движения пешеходов (прожекторы или столбики);
  - площадка для посетителей с не менее чем 1 лавочкой, урной;
  - информационный стенд со схемой экспозиционной площадки;
- и) минимальный перечень элементов благоустройства, используемые на прилегающей территории:
- на расстоянии не более 100 м от сооружения: площадка для загрузки и выгрузки товара, контейнерная площадка;
  - тротуар, озеленение, примыкающие к садовому центру;
  - на расстоянии не более 50 м некапитальная парковка для транспорта;
- к) расчет обеспеченности некапитальными парковками зависит от вместимости садового центра:
- 1 некапитальное парковочное место на 70 кв. м экспозиционной площадки садового центра, из которых не менее 10% для МГН (но не менее 1 некапитального парковочного места);
- Примечание:
- 1) при размещении садового центра на расстоянии не более 50 м от сельского населенного пункта, коттеджного поселка требуется размещение не менее 1 некапитального парковочного места для МГН;
- л) инженерно-техническое обеспечение:
- подключение к энергосети (внешнее и внутреннее освещение, отопление, торговое оборудование);
  - водоотведение ливневых стоков;
  - водоснабжение (с системой полива);
  - водоотведение хозяйственно-бытовых стоков в накопители;
- Примечание: инженерно-техническое обеспечение должно соответствовать санитарно-эпидемиологическим нормативам
- м) на территории садового центра не допускается размещение теплиц, навесов, шатров, палаток, иных строений и сооружений, не являющихся НТО;
- н) размещение садовых центров **не допускается:**
- в пределах застройки городских и общественно деловых центров, исторических центров, многоэтажной застройки;
  - на проездах, велосипедных дорожках, автостоянках и иных покрытиях, предназначенных для движения, остановки автотранспорта;
  - на тротуарах, дорожках, аллеях и иных покрытиях, обеспечивающих транзитное пешеходное движение;
  - в технических, охранных зонах объектов инженерной инфраструктуры;



- в 25-метровой зоне внеуличных пешеходных переходов, остановочных пунктов, входов на территорию объектов социальной инфраструктуры;
- о) размещение периметрального ограждения садовых центров:
  - на расстоянии не менее 5,0 м от наземных пешеходных переходов, дорожных знаков, ворот ограждений;
  - на расстоянии не менее 2,2 м от входов в общественные и иные здания, строения, сооружения;
  - на расстоянии не менее 10,0 м от остановочных пунктов общественного транспорта;
  - на расстоянии не менее 5,0 м от существующих стволов деревьев;
  - на расстоянии не менее 1,5 м от существующего кустарника;
  - на расстоянии не менее 4,0 м от опор освещения, стационарных рекламных конструкций;
- п) доступ в садовый центр допускается только с твердого покрытия, предназначенного для передвижения пешеходов;
- р) обустройство садового центра осуществляется с учетом необходимости обеспечения его доступности для МГН и создания на площадках «безбарьерной среды»;
- с) при обустройстве площадок садовых центров не допускается использовать:
  - профлист, ковку, металлические пруты и прутки, сетку-рабицу, решетки, сетки за исключением ЦПС и ЦПВС;
  - сотовый поликарбонат, стекло;
  - сайдинг;
  - баннерные ткани, пленку, ПВХ-пленку;
- т) внешний вид, параметры и характеристики НТО (киосков, павильонов, сельскохозяйственных павильонов) для садовых центров определяется в соответствии с настоящей частью Стандарта;
- у) ограждение садового центра:
  - размещается в одну линию без уступов и выступов по границе территории садового центра;
  - высотой не более 1,8 м от уровня земли;
  - визуально проницаемое, металлическое из устойчивых жестких секций заводского изготовления, скрепленных между собой (в соответствии с частью 4 «Ограждения (заборы)» Стандарта);
  - секции должны быть однотипными по всем параметрам внешнего вида (допускается отличие по ширине в зонах входа, для крайних секций);



ф) размещение информационных конструкций:

- на НТО в соответствии с требованиями, указанными в настоящей части Стандарта;
- допускается информационное поле или информационная доска около входа;
- отдельно стоящий информационный стенд при входе на территорию садового центра со схемой экспозиционной площадки.

рис. 5.8 «примеры допустимого внешнего вида садового центра»



рис. 5.9 «примеры **недопустимого** внешнего вида садового центра»



## 6. РЕАЛИЗАЦИЯ ПАМЯТНИКОВ

1) **реализация памятников, надгробий, мемориальных изделий (далее – центр мемориальных изделий)** - комплекс элементов благоустройства, включающий НТО и площадку экспонирования мемориальных изделий, в котором не осуществляется деятельность по производству товара;

а) НТО центра мемориальных изделий:

- киоск (для экспозиционных площадок 20,0 – 30,0 кв.м);
- малый павильон (для экспозиционных площадок 30,0 – 50,0 кв.м);



рис. 6.1 «варианты НТО центра мемориальных изделий»

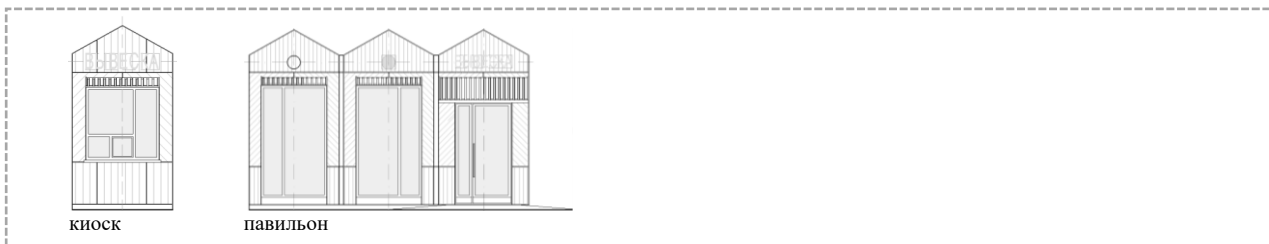

б) состав элементов центра мемориальных изделий:

- административная площадка;
- экспозиционная площадка;
- декоративная площадка;

рис. 6.2 «примеры оборудованных центров мемориальных изделий»



рис. 6.3 «состав элементов садового центра»



Примечание: в огораживаемую территорию входят административная и экспозиционная площадки

рис. 6.4 «административная площадка»

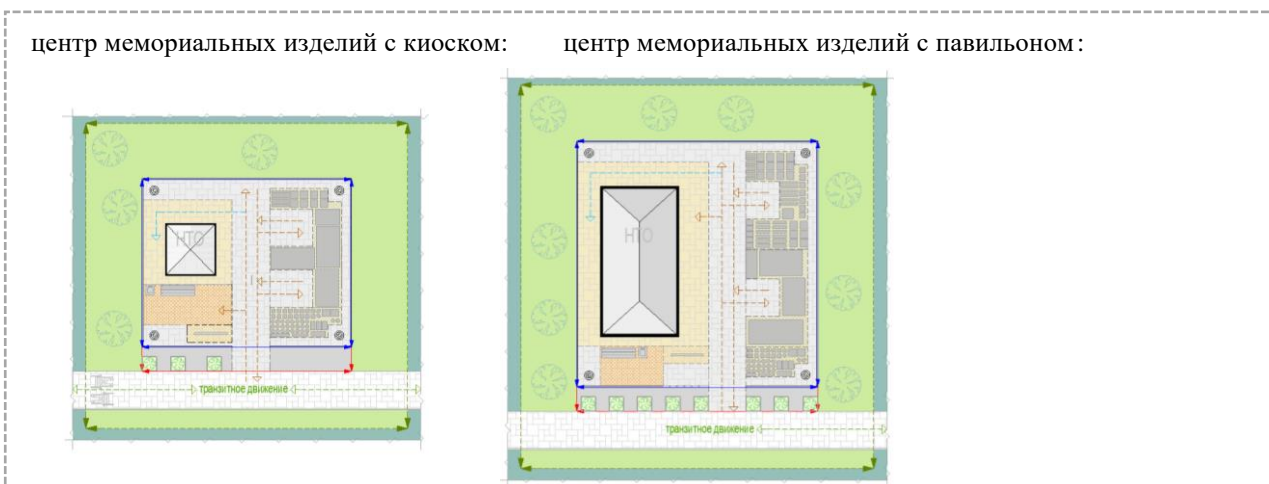
пример определения ширины и длины, размеры административной площадки (на примере киоска):

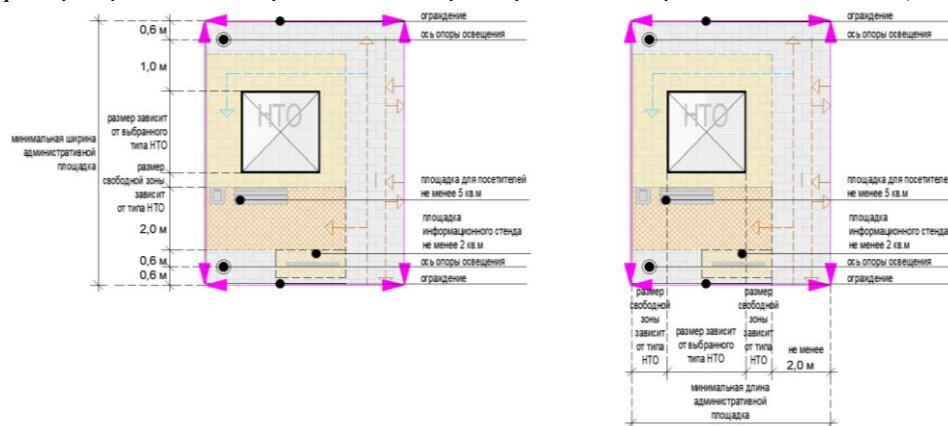



в) состав административной площадки:

- НТО с входными площадками (определяется по Стандарту);
- площадка для посетителей;
- путь движения пешеходов шириной не менее 2,0 м;
- технический проход (0,5 – 1,0 м);
- освещение;

Примечание: площадь административной площадки не должна быть более 2/3 от площади экспозиционной площадки

г) варианты тематических площадок экспозиционной площадки:

- площадка малых изделий – экспонирование малых барельефов, крестов, малых и горизонтальных надгробий, скульптуры, вазонов;
- площадка больших изделий – экспонирование вертикальных и больших надгробий, больших крестов, арок;
- площадка сопутствующих товаров;
- площадка демонстрации комплексов – экспонирование макетов мемориальных комплексов;

д) состав экспозиционной площадки:

- тематическая площадка (площадки);
- путь движения пешеходов шириной не менее 2,0 м;
- технический проход (0,5 – 1,0 м);
- освещение;
- хозяйственная площадка с некапитальным туалетом;

е) покрытия площадок и дорожек центра мемориальных изделий – твердое (асфальт, асфальтобетон, плитка);

рис. 6.5 «экспозиционная площадка»

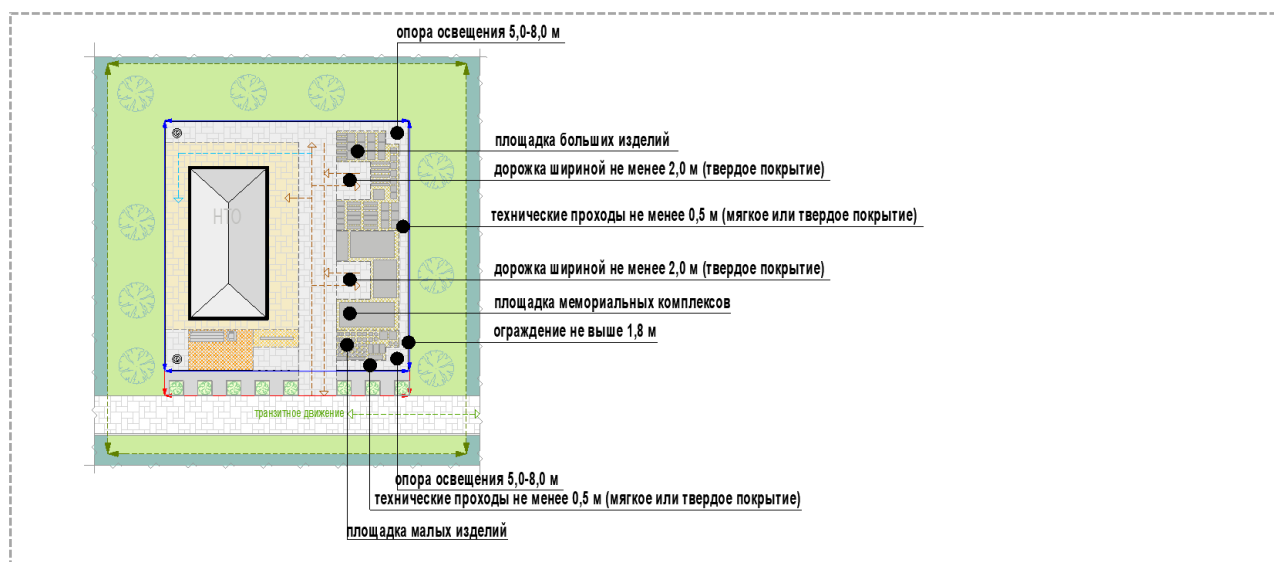

ж) декоративная площадка вдоль ограждения:

- ширина не менее 2,0 м, на которой должны быть расположены контейнеры мобильного озеленения (контейнеры однотипные, деревья (туи или кипарисы, иные выразительно вертикальные



формованные деревья) высотой от уровня земли не менее 1,8 м в контейнере;

з) элементы обустройства центра мемориальных изделий:

- визуально проницаемое периметральное перфорированное или ПВХ (не ЦПВС) ограждение высотой 1,8 - 2,0 м (в соответствии с частью 4 «Ограждения (заборы)» Стандарта);
- универсальная урна;
- мобильная туалетная кабина;
- функциональное освещение (не менее 2 опор высотой 5,0 – 8,0 м по периметру центра мемориальных изделий на расстоянии не более 12,0 м между опорами, вдоль пути движения пешеходов (прожекторы или столбики);
- площадка для посетителей с не менее чем 1 лавочкой, урной;

и) минимальный перечень элементов благоустройства, используемые на прилегающей территории:

- на расстоянии не более 100 м от сооружения: площадка для загрузки и выгрузки товара, контейнерная площадка;
- тротуар, озеленение, примыкающие к садовому центру;
- на расстоянии не более 50 м некапитальная парковка для транспорта;

рис. 6.6 «примеры допустимых видов покрытий площадок центра мемориальных изделий»



рис. 6.7 «примеры допустимого внешнего вида площадок»



к) 1 некапитальное парковочное место для МГН;

Примечание:

- 1) при размещении центра мемориальных изделий на расстоянии не более 50 м кладбища парковочные места не требуются;

л) инженерно-техническое обеспечение:

- подключение к энергосети (внешнее и внутреннее освещение, отопление, торговое оборудование);
- водоотведение ливневых стоков;

м) на территории центра мемориальных изделий **не допускается** строений и сооружений, не являющихся НТО и мемориальными изделиями;



- н) размещение центров мемориальных изделий допускается исключительно на территориях, прилегающих к территориям кладбищ, или территориях отделенных от кладбищ зелеными насаждениями (при этом расстояние между ограждением кладбища и ограждением центра мемориальных изделий не должно превышать 500 м);
- о) размещение центров мемориальных изделий **не допускается**:
- на проездах, велосипедных дорожках, автостоянках и иных покрытиях, предназначенных для движения, остановки автотранспорта;
  - на тротуарах, дорожках, аллеях и иных покрытиях, обеспечивающих транзитное пешеходное движение;
  - в технических, охранных зонах объектов инженерной инфраструктуры;
  - в 25-метровой зоне внеуличных пешеходных переходов, остановочных пунктов, объектов социальной инфраструктуры;
  - на расстоянии менее 500 м от детских дошкольных, общеобразовательных учреждений, детских больниц и иных учреждений с пребыванием детей;
  - смежно с территориями жилых домов (обязательно отделение зелеными насаждениями, закрывающими видимость мемориальных изделий из окон жилых домов);
- п) размещение периметрального ограждения центров мемориальных изделий:
- на расстоянии не менее 5,0 м от наземных пешеходных переходов, дорожных знаков, ворот ограждений;
  - на расстоянии не менее 2,2 м от входов в общественные и иные здания, строения, сооружения;
  - на расстоянии не менее 10,0 м от остановочных пунктов общественного транспорта;
  - на расстоянии не менее 5,0 м от существующих стволов деревьев;
  - на расстоянии не менее 1,5 м от существующего кустарника;
  - на расстоянии не менее 4,0 м от опор освещения, стационарных рекламных конструкций;
- р) доступ в центр мемориальных изделий допускается только с твердого покрытия, предназначенного для передвижения пешеходов;
- с) обустройство мемориального центра осуществляется с учетом необходимости обеспечения его доступности для МГН и создания на площадках «безбарьерной среды»;



- т) при обустройстве площадок садовых центров не допускается использовать:
- профлист, ковку, металлические пруты и прутки, сетку-рабицу, решетки, сетки за исключением ЦПС и ЦПВС;
  - сотовый поликарбонат, стекло;
  - сайдинг;
  - баннерные ткани, пленку, ПВХ-пленку;
- у) внешний вид, параметры и характеристики НТО (киосков, павильонов, сельскохозяйственных павильонов) для садовых центров определяется в соответствии с настоящей частью Стандарта;
- ф) ограждение садового центра:
- размещается в одну линию без уступов и выступов по границе территории садового центра;
  - высотой не более 1,8 м от уровня земли;
  - визуально проницаемое, металлическое из устойчивых жестких секций заводского изготовления, скрепленных между собой (в соответствии с частью 4 «Ограждения (заборы)» Стандарта);
  - секции должны быть однотипными по всем параметрам внешнего вида (допускается отличие по ширине в зонах входа, для крайних секций);
- х) **не допускается** памятники, кресты, надгробия и иные мемориальные изделия:
- размещать за пределами экспозиционной площадки;
  - размещать с примыканием к ограждению (без технического прохода между ограждением и экспозиционной площадкой шириной не менее 0,5 м);
  - размещать на экспозиционных площадках с высотой, превышающей высоту ограждения;
- ц) размещение информационных конструкций:
- на НТО в соответствии с требованиями, указанными в настоящей части Стандарта;
  - допускается информационное поле или информационная доска около входа;
  - отдельно стоящий информационный стенд при входе на территорию садового центра со схемой экспозиционной площадки.





рис. 6.8 «пример допустимого внешнего вида мемориального центра»



рис. 6.9 «примеры **недопустимого** внешнего вида мемориального центра»

мемориальные изделия выше ограждения, озеленение перед ограждением ниже 1,8 м

