Приложение
к решению Совета депутатов
от 21.12.2023 № 76/5

Структура администрации городского округа Красногорск Московской области

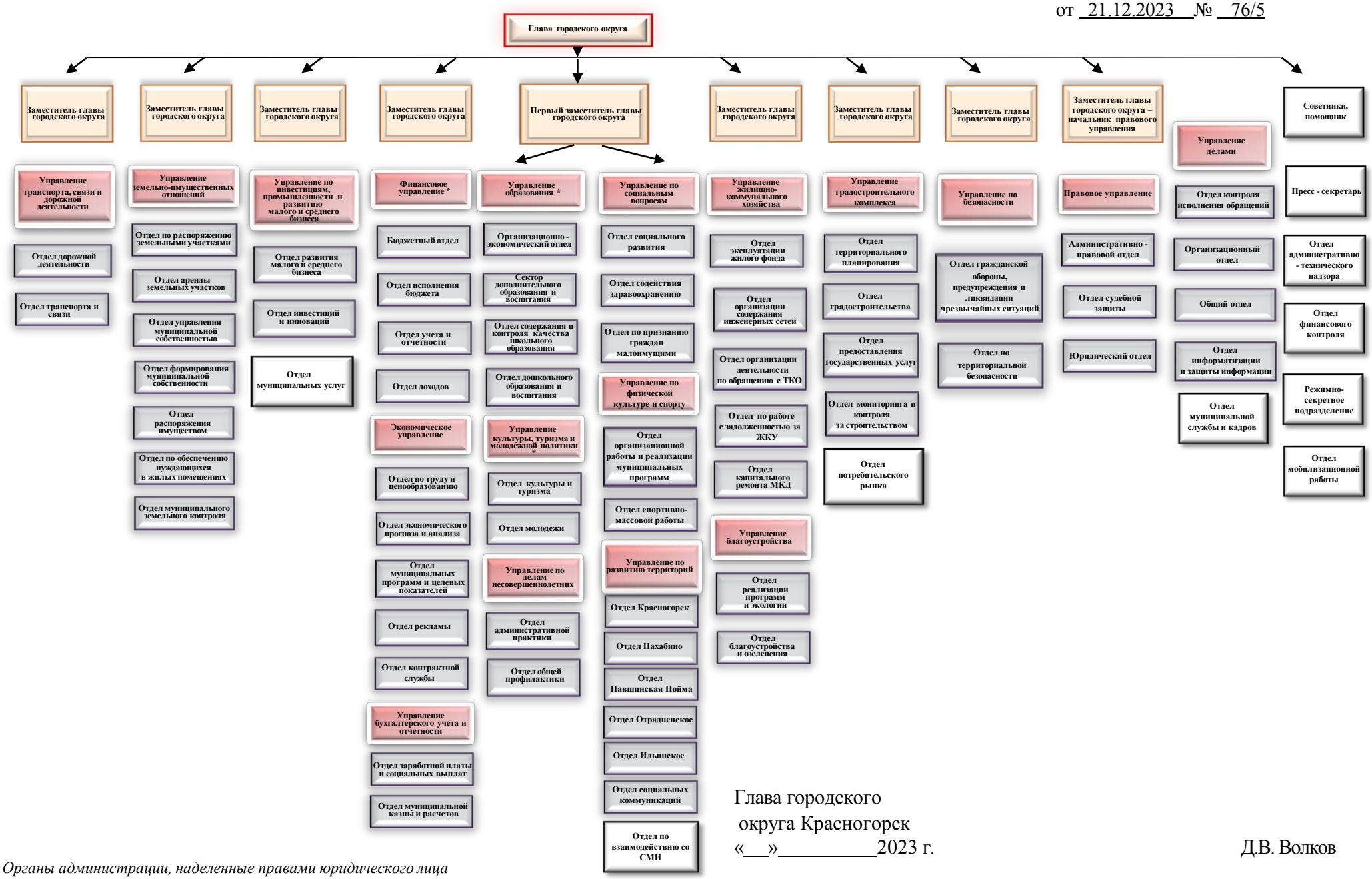

Глава городского
округа Красногорск
«__»_____2023 г.

Д.В. Волков

** Органы администрации, наделенные правами юридического лица*