ВНЕСЕНИЕ ИЗМЕНЕНИЙ В "ПРАВИЛА ЗЕМЛЕПОЛЬЗОВАНИЯ И ЗАСТРОЙКИ ТЕРРИТОРИИ (ЧАСТИ ТЕРРИТОРИИ) ГОРОДСКОГО ОКРУГА КРАСНОГОРСК МОСКОВСКОЙ ОБЛАСТИ"

КАРТА ГРАДОСТРОИТЕЛЬНОГО ЗОНИРОВАНИЯ С ОТОБРАЖЕНИЕМ ГРАНИЦ НАСЕЛЕННЫХ ПУНКТОВ, ВХОДЯЩИХ В СОСТАВ ГОРОДСКОГО ОКРУГА, ГРАНИЦ ЗОН С ОСОБЫМИ УСЛОВИЯМИ ИСПОЛЬЗОВАНИЯ ТЕРРИТОРИЙ, ГРАНИЦ ТЕРРИТОРИЙ ОБЪЕКТОВ КУЛЬТУРНОГО НАСЛЕДИЯ И ГРАНИЦ ТЕРРИТОРИЙ ИСТОРИЧЕСКИХ ПОСЕЛЕНИЙ

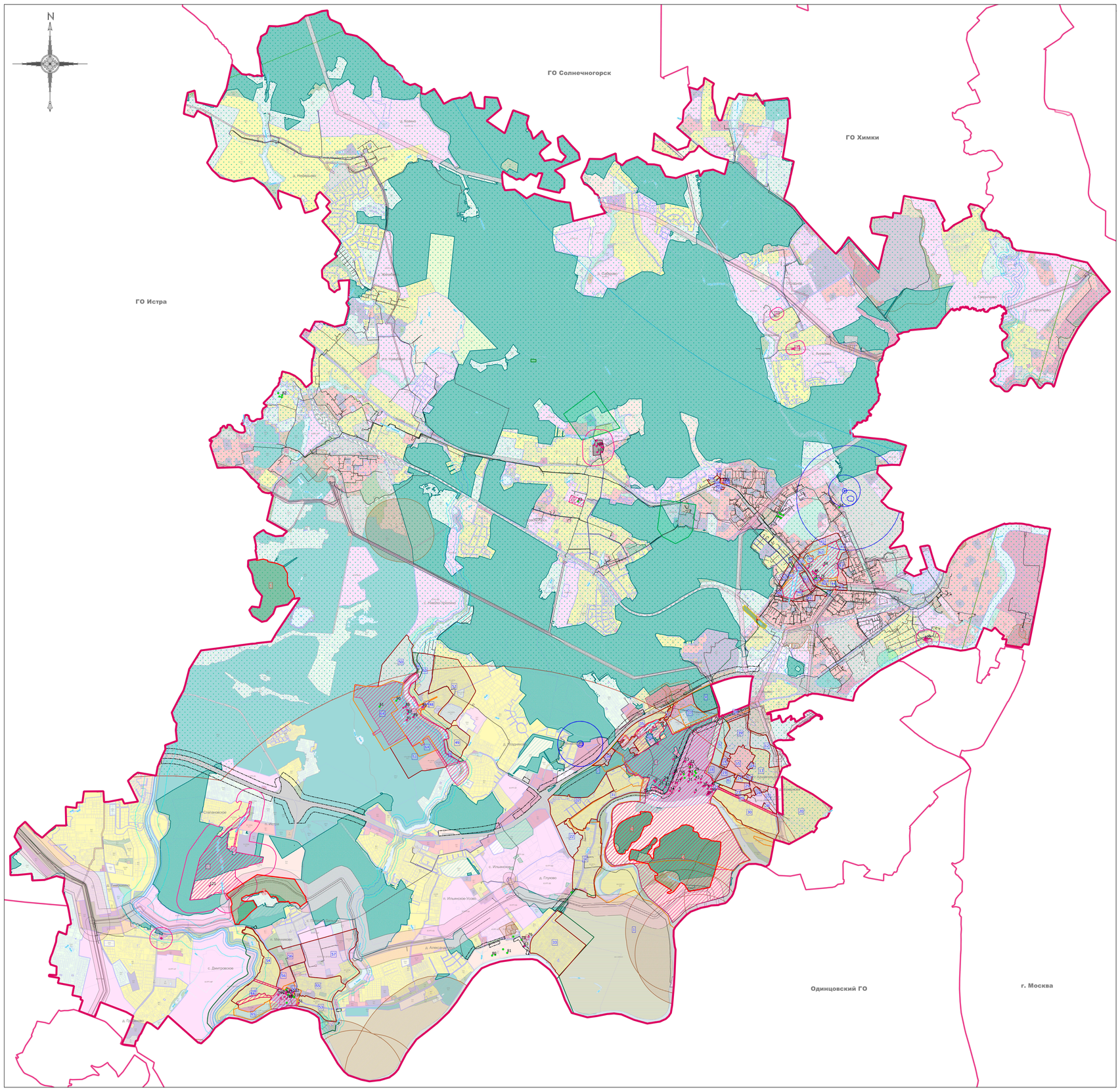

Экспликация объектов культурного наследия

№п/п	Наименование	Вид	Категория
1	Поклон Стены, выложенная в 1818 году в память о воинах, погибших на Бородинском поле в 1812 году"	памятник истории	Выявленный
2	Ансамбль усадьбы «Архангельское»: XVII - начало XX века	Памятник архитектуры	Федерального значения
3	Ансамбль усадьбы «Архангельское»: XVII - начало XX века: амбар для парной машины на Горятинском пруду (фрагменты основания), начало XIX века	Объект архитектуры и археологии	Федерального значения
4	Ансамбль усадьбы «Архангельское»: XVII - начало XX века: беседка восточная «Мелевиц» с мостиком, 1829-1830 годы, архитектор В.Г. Дмитриев	Объект архитектуры и археологии	Федерального значения
5	Ансамбль усадьбы «Архангельское»: XVII - начало XX века: беседка западная «Мелевиц» (основание), 1829-1830 годы, архитектор В.Г. Дмитриев	Объект архитектуры и археологии	Федерального значения
6	Ансамбль усадьбы «Архангельское»: XVII - начало XX века: Большой фонтан (основание), 1-я четверть XIX века	Объект архитектуры и археологии	Федерального значения
7	Ансамбль усадьбы «Архангельское»: XVII - начало XX века: Ботанический оранжерея (часть основания в цокольной частью), 1820-е годы	Объект архитектуры и археологии	Федерального значения
8	Ансамбль усадьбы «Архангельское»: XVII - начало XX века: Вторая терраса с подпорной стенкой и лестницей, 1780-е годы, архитектор Д. Тромбара (?), 1829 год, архитекторы Д. Тромбара, В.Г. Дмитриев	Объект архитектуры и археологии	Федерального значения
9	Ансамбль усадьбы «Архангельское»: XVII - начало XX века: Водонапорная башня в Горятинской роще (опора), начало XIX века, архитектор В.Я. Стражников	Объект архитектуры и археологии	Федерального значения
10	Ансамбль усадьбы «Архангельское»: XVII - начало XX века: Главные ворота в канаву вдоль северной границы Ананиновской рощи, конец XVIII - начало XIX века	Объект архитектуры и археологии	Федерального значения
11	Ансамбль усадьбы «Архангельское»: XVII - начало XX века: дворец с западной и восточной колоннадами, 1784-1790-е годы, архитектор Джон Кваренги, 1810-1821 годы, архитектор С.П. Мельников, О.И. Бове, Е.Д. Тюрин, В.Я. Стражников, И.Г. Бароччи, 1908-1914 годы, архитекторы Р.И. Клейн, П.В. Харин, художник И.И. Невинский	Памятник архитектуры	Федерального значения
12	Ансамбль усадьбы «Архангельское»: XVII - начало XX века: дома шеренгового/уплотнения (три основания), 1-я четверть XIX века	Объект архитектуры и археологии	Федерального значения
13	Ансамбль усадьбы «Архангельское»: XVII - начало XX века: дома (интересных дворов (основания), 1950 год	Объект архитектуры и археологии	Федерального значения
14	Ансамбль усадьбы «Архангельское»: XVII - начало XX века: кладовая над оранжереи, конец XVIII века, 1818 год, архитектор О.И. Бове, В.Я. Стражников	Памятник архитектуры	Федерального значения
15	Ансамбль усадьбы «Архангельское»: XVII - начало XX века: школьный корпус Архангела Михаила (основание), 1818-1821 годы, архитектор С.П. Мельников	Памятник архитектуры	Федерального значения
16	Ансамбль усадьбы «Архангельское»: XVII - начало XX века: мостик над оврагом (четыре (четыре основания), конец XVIII века	Объект архитектуры и археологии	Федерального значения
17	Ансамбль усадьбы «Архангельское»: XVII - начало XX века: мостик с контрфорсом (четыре (основания), 1818 год	Объект архитектуры и археологии	Федерального значения
18	Ансамбль усадьбы «Архангельское»: XVII - начало XX века: неоготика, XVII-XIX века, первая треть XX века	Объект архитектуры и археологии	Федерального значения
19	Ансамбль усадьбы «Архангельское»: XVII - начало XX века: нижняя терраса с западной и восточной лестницами архивы: подпорной стенкой, лестницей и террасы с воротами, 1780-е годы, архитектор Д. Тромбара (?), 1810-х, 1829 годы, архитектор В.Г. Дмитриев, 1820-х годы, архитектор И.Ф. Елизаветинов	Объект архитектуры и археологии	Федерального значения
20	Ансамбль усадьбы «Архангельское»: XVII - начало XX века: оранжерея в Горятинке (пять оснований), конец XVIII - начало XIX века	Объект архитектуры и археологии	Федерального значения
21	Ансамбль усадьбы «Архангельское»: XVII - начало XX века: павильон «Катрин», конец XVIII века, 1818 год, архитектор Д.Д. Тюрин, 1862 год, архитектор Д.М. Кедровой	Памятник архитектуры	Федерального значения
22	Ансамбль усадьбы «Архангельское»: XVII - начало XX века: павильон «Чайный домик», конец XVIII века, архитектор И.С. Пигарев (?), 1834-1839 годы, архитектор В.Г. Дмитриев	Памятник архитектуры	Федерального значения
23	Ансамбль усадьбы «Архангельское»: XVII - начало XX века: Парадная арка с воротами, 1818-1817 годы, архитектор С.П. Мельников, 1898 год, архитектор Н.В. Суетанов	Памятник архитектуры	Федерального значения
24	Ансамбль усадьбы «Архангельское»: XVII - начало XX века: павлиньей пары с рощами Вторжениковой, Пурсской, Выжной, Ананиновой, Горятинской, Кикоблуйской и малыми архитектурными формами: конец XVIII-XIX век	Памятник архитектуры	Федерального значения
25	Ансамбль усадьбы «Архангельское»: XVII - начало XX века: потрой в Горятинке (предворотная площадка и опоры), начало XX века	Объект архитектуры и археологии	Федерального значения
26	Ансамбль усадьбы «Архангельское»: XVII - начало XX века: Регулярный сад с Большим партером, боскетами, тюркской скульптурой на постаментах, XVIII – 1-я треть XIX века, архитектор Д. Тромбара, В.Г. Дмитриев: Монумент (замаркированы кулонной Александры II, 1897 год, мастерская К.А. Пимко	Памятник монументального искусства	Выявленный
27	Ансамбль усадьбы «Архангельское»: XVII - начало XX века: Регулярный сад с Большим партером, боскетами, тюркской скульптурой на постаментах, XVIII – 1-я треть XIX века, архитектор Д. Тромбара, В.Г. Дмитриев: Монумент (замаркированы кулонной Александры II, 1898 год, предприятие А. Кампсона	Памятник монументального искусства	Выявленный
28	Ансамбль усадьбы «Архангельское»: XVII - начало XX века: Регулярный сад с Большим партером, боскетами, тюркской скульптурой на постаментах, XVIII – 1-я треть XIX века, архитектор Д. Тромбара, В.Г. Дмитриев: Монумент (замаркированы кулонной Николая I, 1827 год, мастерская С.П. Кавелина	Памятник монументального искусства	Выявленный
29	Ансамбль усадьбы «Архангельское»: XVII - начало XX века: Регулярный сад с Большим партером, боскетами, тюркской скульптурой на постаментах, XVIII – 1-я треть XIX века, архитектор Д. Тромбара, В.Г. Дмитриев: Памятник Пушкину С. Пушкиной аллеей, 1902-1903 годы, мастерская М.Д. Кульчицкого, архитектор Н.В. Суетанов	Объект архитектуры и археологии	Выявленный
30	Ансамбль усадьбы «Архангельское»: XVII - начало XX века: Регулярный сад с Большим партером, боскетами, тюркской скульптурой на постаментах, XVIII – 1-я треть XIX века, архитектор Д. Тромбара, В.Г. Дмитриев: Памятник «Гений скорби», 1905-1908 годы, скульптор В.Г. Барт	памятник монументального искусства	Выявленный
31	Ансамбль усадьбы «Архангельское»: XVII - начало XX века: Регулярный сад с фонтанами и малыми архитектурными формами, XVIII - 1-я треть XIX века, архитектор Д. Тромбара (?), В.Г. Дмитриев, 1-я треть XX века	Памятник архитектуры	Федерального значения
32	Ансамбль усадьбы «Архангельское»: XVII - начало XX века: Светлые ворота, 1823-1824 годы, архитектор Б.Д. Тюрин	Памятник архитектуры	Федерального значения
33	Ансамбль усадьбы «Архангельское»: XVII - начало XX века: скит Т.Н. Юсуповой с надгробием и скульптурой стоящей женщины, 1896-1900 годы, архитектор Н.В. Суетанов, скульптор М.М. Антокольский	Объект архитектуры и археологии	Федерального значения
34	Ансамбль усадьбы «Архангельское»: XVII - начало XX века: скотный двор (два основания), конец XVIII - начало XIX века, 1829 год	Объект архитектуры и археологии	Федерального значения
35	Ансамбль усадьбы «Архангельское»: XVII - начало XX века: Старая Аптека, 1817-1818 годы, архитектор П.Г. Гинцберг, архитектор В.Я. Стражников, Е.Д. Тюрин, С.П. Мельников	Памятник архитектуры	Федерального значения
36	Ансамбль усадьбы «Архангельское»: XVII - начало XX века: терраса арма-усыпальницы с подпорной стенкой, балюстрадой, лестницами и пандусами, 1913-1916 годы, архитектор А.Н. Бенуа	Объект архитектуры и археологии	Федерального значения
37	Ансамбль усадьбы «Архангельское»: XVII - начало XX века: фонтан восточный (основание) с вторжем, купольной стенкой и водоразбором, 1780-1790-е годы, 1814-1817 годы	Памятник архитектуры	Федерального значения
38	Ансамбль усадьбы «Архангельское»: XVII - начало XX века: фонтан для прачек(основание, 1820-е годы, 1830 год, архитектор Б.Д. Тюрин, 1870-е годы	Объект архитектуры и археологии	Федерального значения
39	Ансамбль усадьбы «Архангельское»: XVII - начало XX века: фонтан «Большой глаз» (основание), 1780-1790-е годы, 1813-1817 годы	Объект архитектуры и археологии	Федерального значения
40	Ансамбль усадьбы «Архангельское»: XVII - начало XX века: фонтан «Катрин», конец XVIII века, 1822-1823 годы, архитектор Б.Д. Тюрин	Объект архитектуры и археологии	Федерального значения
41	Ансамбль усадьбы «Архангельское»: XVII - начало XX века: фонтан «Морской сад» Архангельского (большущий), начало XIX века, 1875-1879 годы, XX век	Объект архитектуры и археологии	Федерального значения
42	Ансамбль усадьбы «Архангельское»: XVII - начало XX века: фонтан Нижней террасы со скульптурной группой «Аммуры с дельфинами», 1818 год, 1889 год, скульптор Д. Джорджиолло	Объект архитектуры и археологии	Федерального значения
43	Ансамбль усадьбы «Архангельское»: XVII - начало XX века: фонтан Руссо со скульптурной группой «Мальчик с гусем», 1804-е годы	Объект архитектуры и археологии	Федерального значения
44	Ансамбль усадьбы «Архангельское»: XVII - начало XX века: фонтан со скульптурной группой «Амур с гиппарио» на Большом партере, 1813 годы, конец XIX - начало XX века	Объект архитектуры и археологии	Федерального значения
45	Ансамбль усадьбы «Архангельское»: XVII - начало XX века: храм-памятник Екатерине II, 1816-1825 годы, архитектор Д.Д. Тюрин, скульптор И.И. Колесников	Памятник архитектуры	Федерального значения
46	Ансамбль усадьбы «Архангельское»: XVII - начало XX века: храм-усыпальница, 1909-1916 годы, архитекторы Р.И. Клейн, П.В. Харин, художник И.И. Невинский	Памятник архитектуры	Федерального значения
47	Ансамбль усадьбы «Архангельское»: XVII - начало XX века: Круглый/малый Ивановский пруд (фрагмент дер.стен), конец XVII - начало XIX века, 1826-1827 годы	Объект архитектуры и археологии	Федерального значения
48	Ансамбль усадьбы «Архангельское»: XVII - начало XX века: церковная ограда с башнями и воротами, 1825-1826 годы, архитектор Б.Д. Тюрин (?)	Памятник архитектуры	Федерального значения
49	Ансамбль усадьбы «Архангельское»: XVII - начало XX века: церковь Архангела Михаила, 1866-е годы, архитектор П.С. Потехин (?), 1825 год, архитектор В.Я. Стражников	Памятник архитектуры	Федерального значения
50	Ансамбль усадьбы Архангельское, XVIII-XIX вв.: Башня	Памятник архитектуры	Федерального значения
51	Дом, где в 1845-1852 гг. жил певец, народный артист СССР Пимен А.И. и бывали деятели культуры	Памятник истории	Федерального значения
52	Здание Фермы в Ильинском. 1880-е гг.		Выявленный
53	Ильинская церковь, 1726 г.	памятник истории	Федерального значения
54	Клуб завода точной механики им. В.И. Ленина 1936, 1946, 1952 гг. (Ульяновой клуб, Дк «Селигер»)	Памятник архитектуры	Выявленный
55	Комплекс зданий, в которых размещались Центральная антифашистская школа, 1943-1944 гг.		Выявленный
56	Комплекс зданий, в которых размещались Центральная антифашистская школа, 1942-1944 гг. (улица Народного Ополчения, дом 13)		Выявленный
57	Комплекс зданий, в которых размещались Центральная антифашистская школа, 1943-1944 гг. (улица Народного Ополчения, дом 14)		Выявленный
58	Комплекс зданий, в которых размещались Центральная антифашистская школа, 1942-1944 гг. (улица Народного Ополчения, дом 16)		Выявленный
59	Комплекс зданий, в которых размещались Центральная антифашистская школа, 1943-1944 гг. (ул. Парковая, д. 11)		Выявленный
60	Комплекс зданий, в которых размещались Центральная антифашистская школа, 1942-1944 гг. (ул. Парковая, д. 12)		Выявленный
61	Место запуска первых отечественных водостных ракет ГИРД-09 и ГИРД-X в 1933 году и установленные по этому поводу в 1966 году памятные камни, а также в 1993 году ракеты ГИРД-09 со стартовым стволом	Выявленный	Выявленный
62	Парк бывшей усадьбы Николаевых-Юсуповых «Опалиха-Алексеевское», вторая половина XVIII – начало XX веков		Выявленный
63	Усадьба "Архангельское-Воронки", 1810-е гг.: парк с прудами	памятник архитектуры	Регионального значения
64	Усадьба «Архангельское» и ее окрестности: связанные с жизнью князей Одоевских, Голицыных и Юсуповых (в виде растиражированного миста)	Выявленный	Выявленный
65	Усадьба Знаменское-Губайлово, XVIII в.	Памятник архитектуры	Федерального значения
66	Усадьба Знаменское-Губайлово. XVIII в.: Главный дом	Памятник архитектуры	Федерального значения
67	Усадьба Знаменское-Губайлово. XVIII в.: Конюшня	Памятник архитектуры	Федерального значения
68	Усадьба Знаменское-Губайлово. XVIII в.: Парк	Памятник архитектуры	Федерального значения
69	Усадьба Знаменское-Губайлово. XVIII в.: Флигели: левый и правый. XVIII в. [первый флигель]	Памятник архитектуры	Федерального значения
70	Усадьба Знаменское-Губайлово. XVIII в.: Флигели: левый и правый. XVIII в. [первый флигель]	Памятник архитектуры	Федерального значения
71	Усадьба Знаменское-Губайлово. XVIII в.: Флигель, XIX в.	Памятник архитектуры	Федерального значения
72	Усадьба "Знаменское-Губайлово": служебный флигель, нач. 20-х. «Усадьба Знаменское-Губайлово. XVIII в.»	Памятник архитектуры	Выявленный
73	Усадьба "Знаменское-Губайлово": церковь иконы Божией Матери "Знамение", 1910-е гг. «Усадьба Знаменское-Губайлово. XVIII в.»	Памятник архитектуры	Выявленный
74	Усадьба "Знаменское-Губайлово": часовня, 1910-е гг. «Усадьба Знаменское-Губайлово. XVIII в.»	Памятник архитектуры	Выявленный
75	Усадьба "Ильинское"	Памятник архитектуры	Выявленный
76	Усадьба "Ильинское": здание женской школы, пост. четв. XIX в.	Памятник архитектуры	Регионального значения
77	Усадьба "Ильинское": здание родительского приюта, 1892 г.	Памятник архитектуры	Выявленный
78	Усадьба "Ильинское": конный двор, 1830-е гг.	Памятник архитектуры	Выявленный
79	Усадьба "Ильинское": парк, XVIII-XIX вв.	Памятник архитектуры	Выявленный
80	Усадьба "Ильинское": флигель "На чай горе", 1830-е гг.	Памятник архитектуры	Выявленный
81	Усадьба "Ильинское": флигель "Дом для приезжих", 1820-е гг.	Памятник архитектуры	Выявленный
82	Усадьба "Никольское": Восточный флигель, XIX в.	Памятник архитектуры	Выявленный
83	Усадьба "Никольское": Главный дом, XIX в.	Памятник архитектуры	Выявленный
84	Усадьба "Никольское": Западный флигель, XIX в.	Памятник архитектуры	Выявленный
85	Усадьба "Никольское": Парк (остатки), XIX в.	Памятник архитектуры	Выявленный
86	Усадьба "Никольское-Урюпино"	памятник истории	Регионального значения
87	Усадьба "Никольское-Урюпино": "Белый дворец", 1780 г.	памятник архитектуры	Регионального значения
88	Усадьба "Никольское-Урюпино": "Большой дом", 1809-1811 гг., 1860-е гг.	памятник архитектуры	Регионального значения
89	Усадьба "Никольское-Урюпино": "Большой дом", 1809-1811 гг., 1860-е гг.	памятник архитектуры	Регионального значения
90	Усадьба "Никольское-Урюпино": "Ротонда", нач. XVIII - кон. XIX вв.	памятник архитектуры	Регионального значения
91	Усадьба "Никольское-Урюпино": "Ротонда", нач. XVIII - кон. XIX вв.	памятник архитектуры	Регионального значения
92	Усадьба "Никольское-Урюпино": "Ротонда", нач. XVIII - кон. XIX вв.	памятник архитектуры	Регионального значения
93	Усадьба "Никольское-Урюпино": "Ротонда", нач. XVIII - кон. XIX вв.	памятник архитектуры	Регионального значения
94	Усадьба "Никольское-Урюпино": "Ротонда", нач. XVIII - кон. XIX вв.	памятник архитектуры	Регионального значения
95	Усадьба "Никольское-Урюпино": "Ротонда", нач. XVIII - кон. XIX вв.	памятник архитектуры	Регионального значения
96	Усадьба "Никольское-Урюпино": "Ротонда", нач. XVIII - кон. XIX вв.	памятник архитектуры	Регионального значения
97	Усадьба "Никольское-Урюпино": "Ротонда", нач. XVIII - кон. XIX вв.	памятник архитектуры	Регионального значения
98	Усадьба "Никольское-Урюпино": "Ротонда", нач. XVIII - кон. XIX вв.	памятник архитектуры	Регионального значения
99	Усадьба "Никольское-Урюпино": "Ротонда", нач. XVIII - кон. XIX вв.	памятник архитектуры	Регионального значения
100	Усадьба "Никольское-Урюпино": "Ротонда", нач. XVIII - кон. XIX вв.	памятник архитектуры	Регионального значения
101	Усадьба "Никольское-Урюпино": "Ротонда", нач. XVIII - кон. XIX вв.	памятник архитектуры	Регионального значения
102	Усадьба "Никольское-Урюпино": "Ротонда", нач. XVIII - кон. XIX вв.	памятник архитектуры	Регионального значения
103	Усадьба "Никольское-Урюпино": "Ротонда", нач. XVIII - кон. XIX вв.	памятник архитектуры	Регионального значения
104	Усадьба "Никольское-Урюпино": "Ротонда", нач. XVIII - кон. XIX вв.	памятник архитектуры	Регионального значения
105	Усадьба "Никольское-Урюпино": "Ротонда", нач. XVIII - кон. XIX вв.	памятник архитектуры	Регионального значения
106	Усадьба "Никольское-Урюпино": "Ротонда", нач. XVIII - кон. XIX вв.	памятник архитектуры	Регионального значения
107	Усадьба "Никольское-Урюпино": "Ротонда", нач. XVIII - кон. XIX вв.	памятник архитектуры	Регионального значения
108	Усадьба "Никольское-Урюпино": "Ротонда", нач. XVIII - кон. XIX вв.	памятник архитектуры	Регионального значения
109	Усадьба "Никольское-Урюпино": "Ротонда", нач. XVIII - кон. XIX вв.	памятник архитектуры	Регионального значения
110	Усадьба "Никольское-Урюпино": "Ротонда", нач. XVIII - кон. XIX вв.	памятник архитектуры	Регионального значения
111	Усадьба "Никольское-Урюпино": "Ротонда", нач. XVIII - кон. XIX вв.	памятник архитектуры	Регионального значения
112	Усадьба "Никольское-Урюпино": "Ротонда", нач. XVIII - кон. XIX вв.	памятник архитектуры	Регионального значения
113	Усадьба "Никольское-Урюпино": "Ротонда", нач. XVIII - кон. XIX вв.	памятник архитектуры	Регионального значения
114	Усадьба "Никольское-Урюпино": "Ротонда", нач. XVIII - кон. XIX вв.	памятник архитектуры	Регионального значения
115	Усадьба "Никольское-Урюпино": "Ротонда", нач. XVIII - кон. XIX вв.	памятник архитектуры	Регионального значения
116	Усадьба "Никольское-Урюпино": "Ротонда", нач. XVIII - кон. XIX вв.	памятник архитектуры	Регионального значения
117	Усадьба "Никольское-Урюпино": "Ротонда", нач. XVIII - кон. XIX вв.	памятник архитектуры	Регионального значения
118	Усадьба "Никольское-Урюпино": "Ротонда", нач. XVIII - кон. XIX вв.	памятник архитектуры	Регионального значения
119	Усадьба "Никольское-Урюпино": "Ротонда", нач. XVIII - кон. XIX вв.	памятник архитектуры	Регионального значения
120	Усадьба "Никольское-Урюпино": "Ротонда", нач. XVIII - кон. XIX вв.	памятник архитектуры	Регионального значения
121	Усадьба "Никольское-Урюпино": "Ротонда", нач. XVIII - кон. XIX вв.	памятник архитектуры	Регионального значения
122	Усадьба "Никольское-Урюпино": "Ротонда", нач. XVIII - кон. XIX вв.	памятник архитектуры	Регионального значения
123	Усадьба "Никольское-Урюпино": "Ротонда", нач. XVIII - кон. XIX вв.	памятник архитектуры	Регионального значения
124	Усадьба "Никольское-Урюпино": "Ротонда", нач. XVIII - кон. XIX вв.	памятник архитектуры	Регионального значения
125	Усадьба "Никольское-Урюпино": "Ротонда", нач. XVIII - кон. XIX вв.	памятник архитектуры	Регионального значения
126	Усадьба "Никольское-Урюпино": "Ротонда", нач. XVIII - кон. XIX вв.	памятник архитектуры	Регионального значения
127	Усадьба "Никольское-Урюпино": "Ротонда", нач. XVIII - кон. XIX вв.	памятник архитектуры	Регионального значения
128	Усадьба "Никольское-Урюпино": "Ротонда", нач. XVIII - кон. XIX вв.	памятник архитектуры	Регионального значения
129	Усадьба "Никольское-Урюпино": "Ротонда", нач. XVIII - кон. XIX вв.	памятник архитектуры	Регионального значения
130	Усадьба "Никольское-Урюпино": "Ротонда", нач. XVIII - кон. XIX вв.	памятник архитектуры	Регионального значения
131	Усадьба "Никольское-Урюпино": "Ротонда", нач. XVIII - кон. XIX вв.	памятник архитектуры	Регионального значения
132	Усадьба "Никольское-Урюпино": "Ротонда", нач. XVIII - кон. XIX вв.	памятник архитектуры	Регионального значения
133	Усадьба "Никольское-Урюпино": "Ротонда", нач. XVIII - кон. XIX вв.	памятник архитектуры	Регионального значения
134	Усадьба "Никольское-Урюпино": "Ротонда", нач. XVIII - кон. XIX вв.	памятник архитектуры	Регионального значения
135	Усадьба "Никольское-Урюпино": "Ротонда", нач. XVIII - кон. XIX вв.	памятник архитектуры	Регионального значения
136	Усадьба "Никольское-Урюпино": "Ротонда", нач. XVIII - кон. XIX вв.	памятник архитектуры	Регионального значения
137	Усадьба "Никольское-Урюпино": "Ротонда", нач. XVIII - кон. XIX вв.	памятник архитектуры	Регионального значения
138	Усадьба "Никольское-Урюпино": "Ротонда", нач. XVIII - кон. XIX вв.	памятник архитектуры	Регионального значения
139	Усадьба "Никольское-Урюпино": "Ротонда", нач. XVIII - кон. XIX вв.	памятник архитектуры	Регионального значения
140	Усадьба "Никольское-Урюпино": "Ротонда", нач. XVIII - кон. XIX вв.	памятник архитектуры	Регионального значения
141	Усадьба "Никольское-Урюпино": "Ротонда", нач. XVIII - кон. XIX вв.	памятник архитектуры	Регионального значения
142	Усадьба "Никольское-Урюпино": "Ротонда", нач. XVIII - кон. XIX вв.	памятник архитектуры	Регионального значения
143	Усадьба "Никольское-Урюпино": "Ротонда", нач. XVIII - кон. XIX вв.	памятник архитектуры	Регионального значения
144	Усадьба "Никольское-Урюпино": "Ротонда", нач. XVIII - кон. XIX вв.	памятник архитектуры	Регионального значения
145	Усадьба "Никольское-Урюпино": "Ротонда", нач. XVIII - кон. XIX вв.	памятник архитектуры	Регионального значения
146	Усадьба "Никольское-Урюпино": "Ротонда", нач. XVIII - кон. XIX вв.	памятник архитектуры	Регионального значения
147	Усадьба "Никольское-Урюпино": "Ротонда", нач. XVIII - кон. XIX вв.	памятник архитектуры	Регионального значения
148	Усадьба "Никольское-Урюпино": "Ротонда", нач. XVIII - кон. XIX вв.	памятник архитектуры	Регионального значения
149	Усадьба "Никольское-Урюпино": "Ротонда", нач. XVIII - кон. XIX вв.	памятник архитектуры	Регионального значения
150	Усадьба "Никольское-Урюпино": "Ротонда", нач. XVIII - кон. XIX вв.	памятник архитектуры	Регионального значения
151	Усадьба "Никольское-Урюпино": "Ротонда", нач. XVIII - кон. XIX вв.	памятник архитектуры	Регионального значения
152	Усадьба "Никольское-Урюпино": "Ротонда", нач. XVIII - кон. XIX вв.	памятник архитектуры	Регионального значения
153	Усадьба "Никольское-Урюпино": "Ротонда", нач. XVIII - кон. XIX вв.	памятник архитектуры	Регионального значения
154	Усадьба "Никольское-Урюпино": "Ротонда", нач. XVIII - кон. XIX вв.	памятник архитектуры	Регионального значения
155	Усадьба "Никольское-Урюпино": "Ротонда", нач. XVIII - кон. XIX вв.	памятник архитектуры	Регионального значения
156	Усадьба "Никольское-Урюпино": "Ротонда", нач. XVIII - кон. XIX вв.	памятник архитектуры	Регионального значения
157	Усадьба "Никольское-Урюпино": "Ротонда", нач. XVIII - кон. XIX вв.	памятник архитектуры	Регионального значения
158	Усадьба "Никольское-Урюпино": "Ротонда", нач. XVIII - кон. XIX вв.	памятник архитектуры	Регионального значения
159	Усадьба "Никольское-Урюпино": "Ротонда", нач. XVIII - кон. XIX вв.	памятник архитектуры	Регионального значения
160	Усадьба "Никольское-Урюпино": "Ротонда", нач. XVIII - кон. XIX вв.	памятник архитектуры	Регионального значения
161	Усадьба "Никольское-Урюпино": "Ротонда", нач. XVIII - кон. XIX вв.	памятник архитектуры	Регионального значения
162	Усадьба "Никольское-Урюпино": "Ротонда", нач. XVIII - кон. XIX вв.	памятник архитектуры	Регионального значения
163	Усадьба "Никольское-Урюпино": "Ротонда", нач. XVIII - кон. XIX вв.	памятник архитектуры	Регионального значения
164	Усадьба "Никольское-Урюпино": "Ротонда", нач. XVIII - кон. XIX вв.	памятник архитектуры	Регионального значения
165	Усадьба "Никольское-Урюпино": "Ротонда", нач. XVIII - кон. XIX вв.	памятник архитектуры	Регионального значения
166	Усадьба "Никольское-Урюпино": "Ротонда", нач. XVIII - кон. XIX вв.	памятник архитектуры	Регионального значения
167	Усадьба "Никольское-Урюпино": "Ротонда", нач. XVIII - кон. XIX вв.	памятник архитектуры	Регионального значения
168	Усадьба "Никольское-Урюпино": "Ротонда", нач. XVIII - кон. XIX вв.	памятник архитектуры	Регионального значения
169	Усадьба "Никольское-Урюпино": "Ротонда", нач. XVIII - кон. XIX вв.	памятник архитектуры	Регионального значения
170	Усадьба "Никольское-Урюпино": "Ротонда", нач. XVIII - кон. XIX вв.	памятник архитектуры	Регионального значения
171	Усадьба "Никольское-Урюпино": "Ротонда", нач. XVIII - кон. XIX вв.	памятник архитектуры	Регионального значения
172	Усадьба "Никольское-Урюпино": "Ротонда", нач. XVIII - кон. XIX вв.	памятник архитектуры	Регионального значения
173	Усадьба "Никольское-Урюпино": "Ротонда", нач. XVIII - кон. XIX вв.	памятник архитектуры	Регионального значения
174	Усадьба "Никольское-Урюпино": "Ротонда", нач. XVIII - кон. XIX вв.	памятник архитектуры	Регионального значения
175	Усадьба "Никольское-Урюпино": "Ротонда", нач. XVIII - кон. XIX вв.	памятник архитектуры	Регионального значения
176	Усадьба "Никольское-Урюпино": "Ротонда", нач. XVIII - кон. XIX вв.	памятник архитектуры	Регионального значения
177	Усадьба "Никольское-Урюпино": "Ротонда", нач. XVIII - кон. XIX вв.	памятник архитектуры	Регионального значения
178	Усадьба "Никольское-Урюпино": "Ротонда", нач. XVIII - кон. XIX вв.	памятник архитектуры	Регионального значения
179	Усадьба "Никольское-Урюпино": "Ротонда", нач. XVIII - кон. XIX вв.	памятник архитектуры	Регионального значения
180	Усадьба "Никольское-Урюпино": "Ротонда", нач. XVIII - кон. XIX вв.	памятник архитектуры	Регионального значения
181	Усадьба "Никольское-Урюпино": "Ротонда", нач. XVIII - кон. XIX вв.	памятник архитектуры	Регионального значения
182	Усадьба "Никольское-Урюпино": "Ротонда", нач. XVIII - кон. XIX вв.	памятник архитектуры	Регионального значения
183	Усадьба "Никольское-Урюпино": "Ротонда", нач. XVIII - кон. XIX вв.	памятник архитектуры	Регионального значения
184	Усадьба "Никольское-Урюпино": "Ротонда", нач. XVIII - кон. XIX вв.	памятник архитектуры	Регионального значения
185	Усадьба "Никольское-Урюпино": "Ротонда", нач. XVIII - кон. XIX вв.	памятник архитектуры	Регионального значения
186	Усадьба "Никольское-Урюпино": "Ротонда", нач. XVIII - кон. XIX вв.	памятник архитектуры	Регионального значения
187	Усадьба "Никольское-Урюпино": "Ротонда", нач. XVIII - кон. XIX вв.	памятник архитектуры	Регионального значения
188	Усадьба "Никольское-Урюпино": "Ротонда", нач. XVIII - кон. XIX вв.	памятник архитектуры	Регионального значения
189	Усадьба "Никольское-Урюпино": "Ротонда", нач. XVIII - кон. XIX вв.	памятник архитектуры	Регионального значения
190	Усадьба "Никольское-Урюпино": "Ротонда", нач. XVIII - кон. XIX вв.	памятник архитектуры	Регионального значения
191	Усадьба "Никольское-Урюпино": "Ротонда", нач. XVIII - кон. XIX вв.	памятник архитектуры	Регионального значения
192	Усадьба "Никольское-Урюпино": "Ротонда", нач. XVIII - кон. XIX вв.	памятник архитектуры	Регионального значения
193	Усадьба "Никольское-Урюпино": "Ротонда", нач. XVIII - кон. XIX вв.	памятник архитектуры	Регионального значения
194	Усадьба "Никольское-Урюпино": "Ротонда", нач. XVIII - кон. XIX вв.	памятник архитектуры	Регионального значения
195	Усадьба "Никольское-Урюпино": "Ротонда", нач. XVIII - кон. XIX вв.	памятник архитектуры	Регионального значения
196	Усадьба "Никольское-Урюпино": "Ротонда", нач. XVIII - кон. XIX вв.	памятник архитектуры	Регионального значения
197	Усадьба "Никольское-Урюпино": "Ротонда", нач. XVIII - кон. XIX вв.	памятник архитектуры	Регионального значения
198	Усадьба "Никольское-Урюпино": "Ротонда", нач. XVIII - кон. XIX вв.	памятник архитектуры	Регионального значения
199	Усадьба "Никольское-Урюпино": "Ротонда", нач. XVIII - кон. XIX вв.	памятник архитектуры	Регионального значения
200	Усадьба "Никольское-Урюпино": "Ротонда", нач. XVIII - кон. XIX вв.	памятник архитектуры	Регионального значения
201	Усадьба "Никольское-Урюпино": "Ротонда", нач. XVIII - кон. XIX вв.	памятник архитектуры	Регионального значения
202	Усадьба "Никольское-Урюпино": "Ротонда", нач. XVIII - кон. XIX вв.	памятник архитектуры	Регионального значения
203	Усадьба "Никольское-Урюпино": "Ротонда", нач. XVIII - кон. XIX вв.	памятник архитектуры	Регионального значения
204	Усадьба "Никольское-Урюпино": "Ротонда", нач. XVIII - кон. XIX вв.	памятник архитектуры	Регионального значения
205	Усадьба "Никольское-Урюпино": "Ротонда", нач. XVIII - кон. XIX вв.	памятник архитектуры	Регионального значения
206	Усадьба "Никольское-Урюпино": "Ротонда", нач. XVIII - кон. XIX вв.	памятник архитектуры	Регионального значения
207	Усадьба "Никольское-Урюпино": "