ПРОЕКТ ГЕНЕРАЛЬНОГО ПЛАНА ГОРОДСКОГО ОКРУГА КРАСНОГОРСК МОСКОВСКОЙ ОБЛАСТИ

Карта функциональных зон муниципального образования

УСЛОВНЫЕ ОБОЗНАЧЕНИЯ

Границы

- Муниципальных районов, городских округов кадастровых участков, поставленных на кадастровый учёт
- населенных пунктов
- населенных пунктов с учетом территорий, имеющих двойное наложение в соответствии с данными государственного лесного реестра и Единого государственного реестра недвижимости и включенно в границы населенного пункта по процедуре, предусмотренной законодательством Российской Федерации
- населенных пунктов с учетом территорий, возможных к включению в границы населенного пункта при условии разделения земельных участков и исключения частей, имеющих двойное наложение в соответствии с данными государственного лесного реестра и Единого государственного реестра недвижимости

Функциональные зоны

- Зона многоэтажной жилой застройки
- Зона застройки индивидуальными и блокированными жилыми домами
- Многофункциональная общественно-деловая зона
- Зона специализированной общественной застройки (зона размещения объектов социального, бытового, образовательного, культурного и религиозного назначения)
- Общественно-производственная зона
- Общественно-жилая зона
- Общественно-рекреационная зона
- Общественно-рекреационно-жилая зона
- Зона многофункциональной смешанной застройки
- Производственная зона
- Зона объектов коммунального назначения
- Зона сельскохозяйственных угодий
- Зона, предназначенная для ведения садоводства и дачного хозяйства
- Зона объектов сельскохозяйственного производства
- Зона озелененных и благоустроенных территорий
- Зона лесопарков
- Зона лесов
- Зона объектов физической культуры и массового спорта
- Зона объектов отдыха и туризма
- Рекреационно-лесная зона
- Зона кладбищ
- Зона крематориев
- Зона озеленения специального назначения
- Иная зона специального назначения
- Зона объектов автомобильного транспорта
- Зона объектов железнодорожного транспорта
- Зона объектов воздушного транспорта
- Зона водных объектов
- Зона реконструкции и реновации
- Зона планируемого строительства или освоения

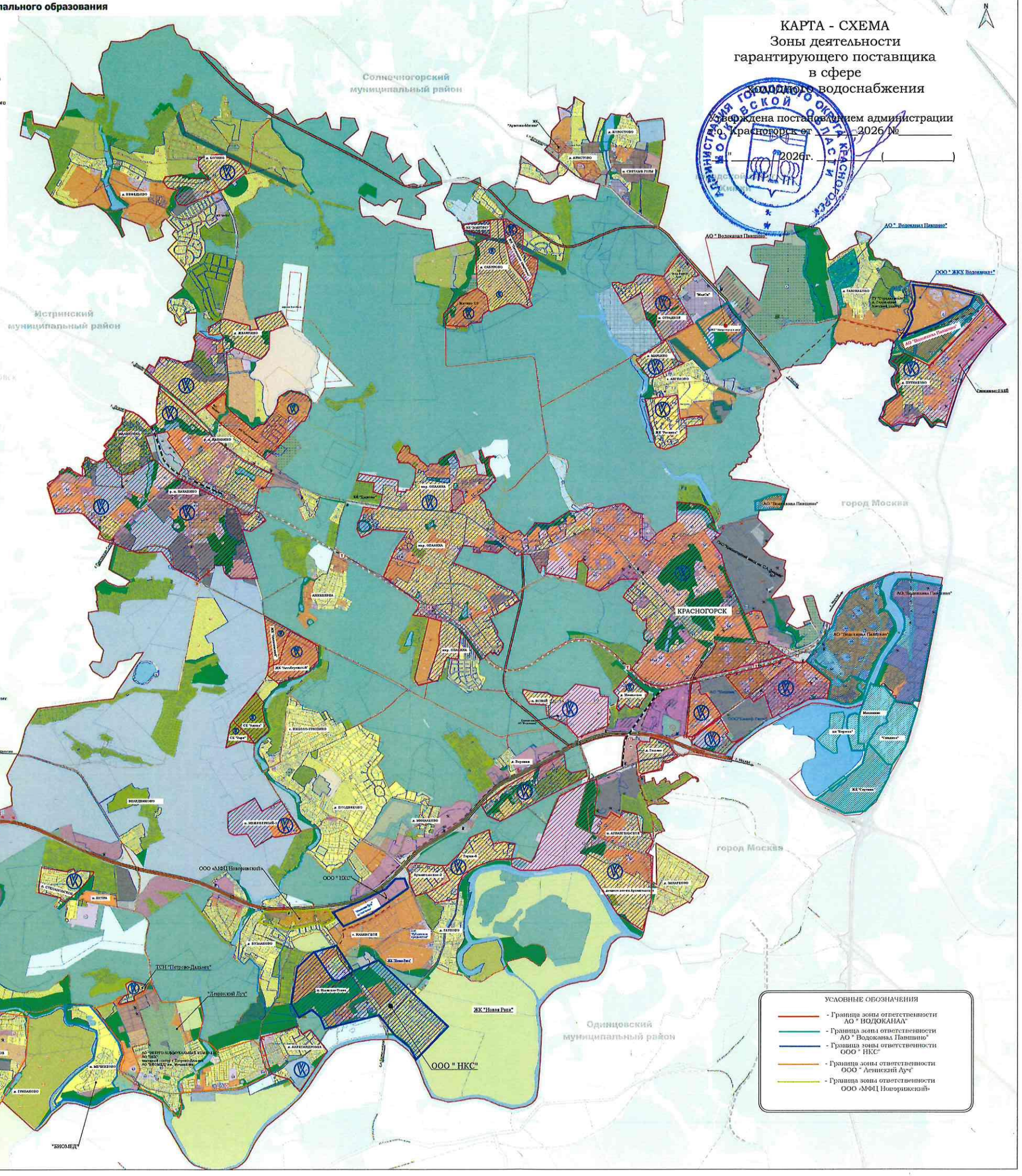

КАРТА - СХЕМА
Зоны деятельности
гарантирующего поставщика
в сфере
холодного водоснабжения

Утверждена постановлением администрации
г. Красногорск от «__» ____ 2026 № _____

«__» ____ 2026г. _____ (_____)

УСЛОВНЫЕ ОБОЗНАЧЕНИЯ

- Граница зоны ответственности АО " ВОДОКАНАЛ"
- Граница зоны ответственности АО " Водоканал Павшино"
- Граница зоны ответственности ООО " НКС"
- Граница зоны ответственности ООО " Лешинский Луч"
- Граница зоны ответственности ООО «МФД Новорижский»