Структура администрации городского округа Красногорск Московской области

Приложение
к решению Совета депутатов
от 31.07.2025 № 361/26

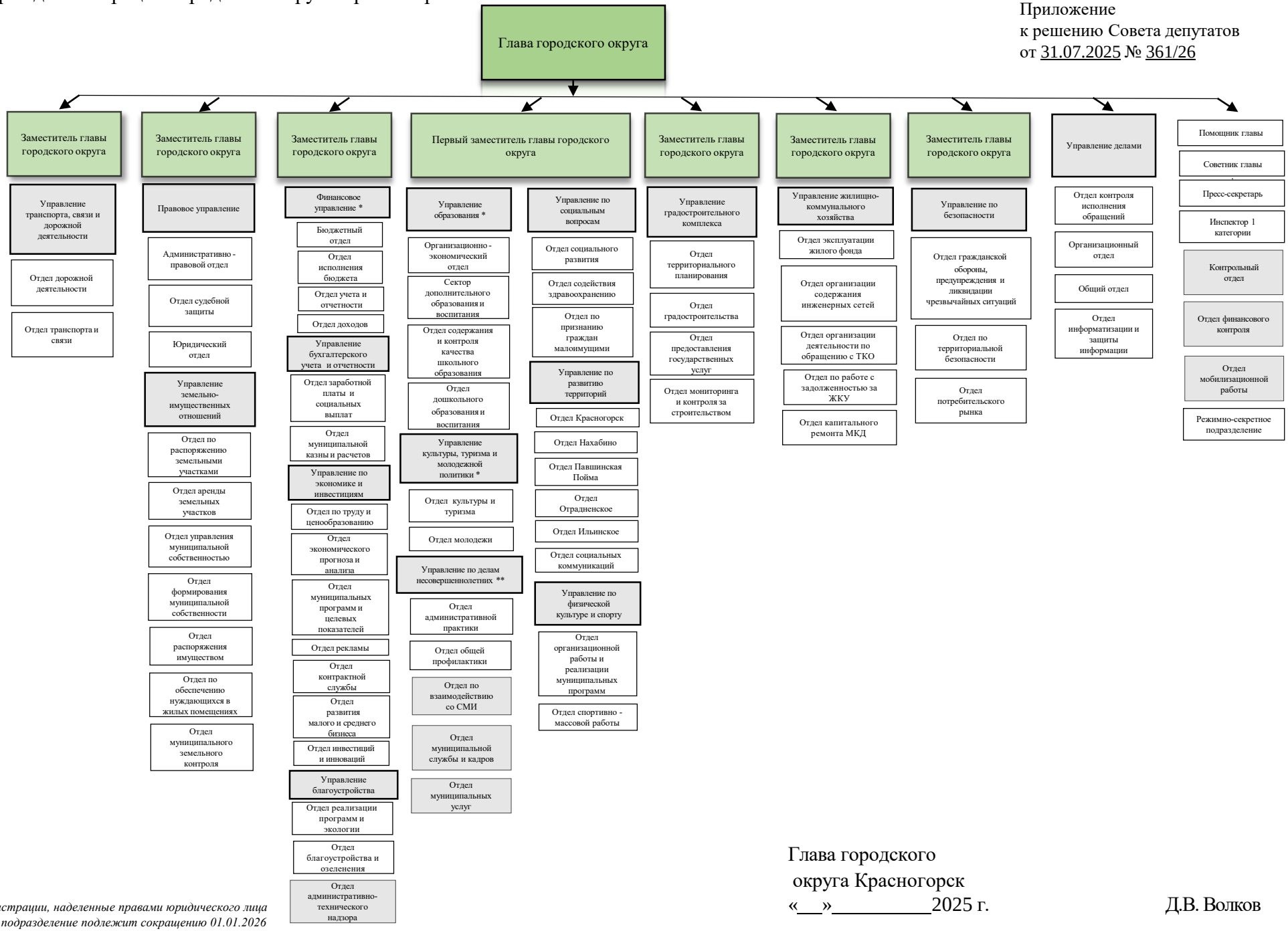

Глава городского
округа Красногорск
«__»_____2025 г. Д.В. Волков

** Органы администрации, наделенные правами юридического лица*
*** Структурное подразделение подлежит сокращению 01.01.2026*