ВНЕСЕНИЕ ИЗМЕНЕНИЙ В ПРАВИЛА ЗЕМЛЕПОЛЬЗОВАНИЯ И ЗАСТРОЙКИ ТЕРРИТОРИИ (ЧАСТИ ТЕРРИТОРИИ) ГОРОДСКОГО ОКРУГА КРАСНОГОРСК МОСКОВСКОЙ ОБЛАСТИ В ЧАСТИ КОРРЕКТИРОВКИ ГРАДОСТРОИТЕЛЬНЫХ РЕГЛАМЕНТОВ И ПОРЯДКА ИХ ПРИМЕНЕНИЯ

КАРТА ГРАДОСТРОИТЕЛЬНОГО ЗОНИРОВАНИЯ С УСТАНОВЛЕННЫМИ ТЕРРИТОРИЯМИ, В ГРАНИЦАХ КОТОРЫХ ПРЕДУСМАТРИВАЮТСЯ ТРЕБОВАНИЯ К АРХИТЕКТУРНО-ГРАДОСТРОИТЕЛЬНОМУ ОБЛИКУ ОБЪЕКТОВ КАПИТАЛЬНОГО СТРОИТЕЛЬСТВА

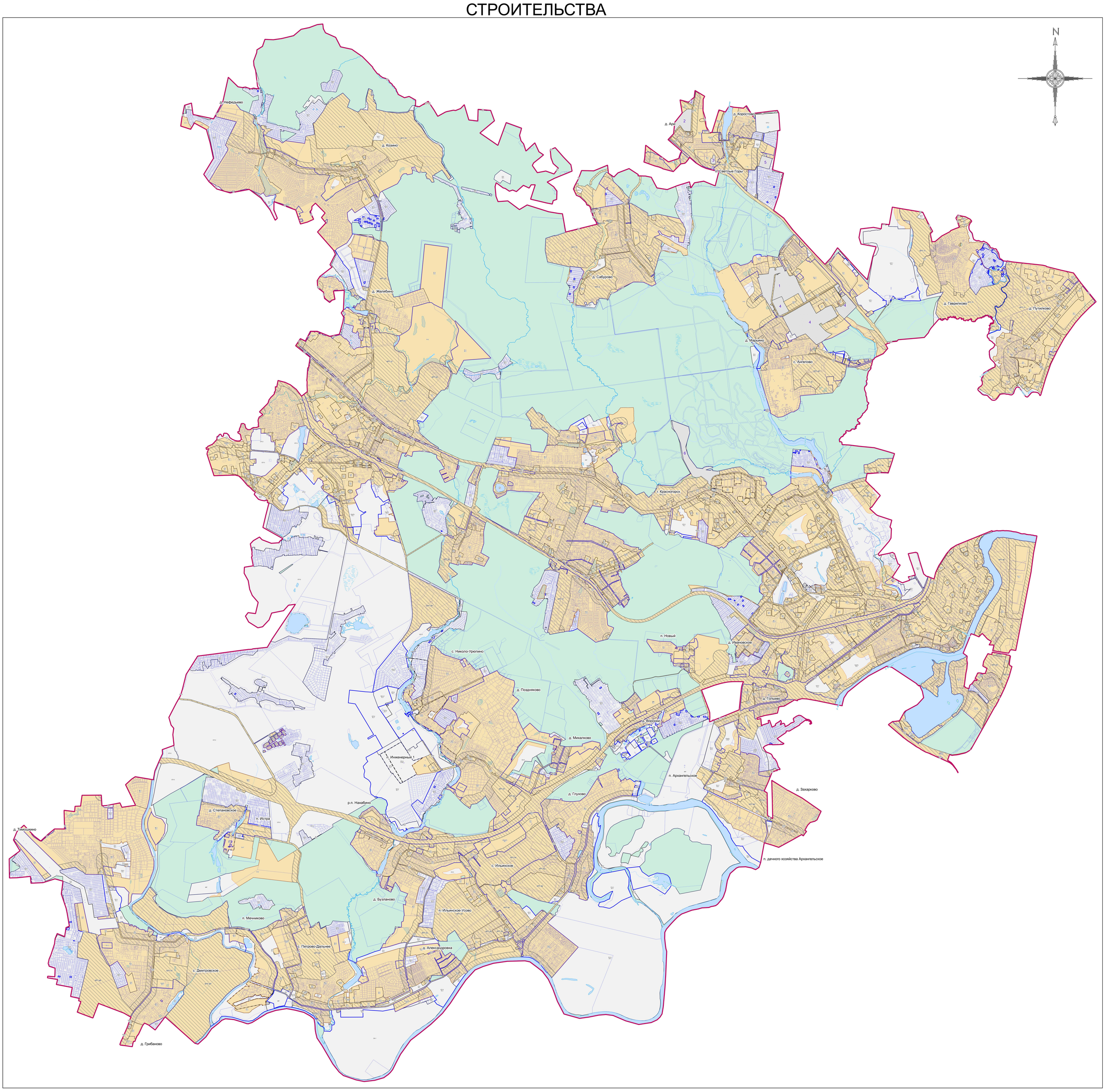

Условные обозначения:

Границы

- Городского округа
- Населённых пунктов
- Территориальных зон
- Подзон
- Земельных участков (по данным ЕГРН)

Территории

- Земли, покрытые поверхностными водами
- Леса
- Территории, в границах которых требования к архитектурно-градостроительному облику не предусматриваются
- Территории, в границах которых градостроительное зонирование утверждено иным НПА

Территории, в границах которых предусматриваются требования к архитектурно-градостроительному облику объектов капитального строительства

- Тип 1
- Тип 2

Подписи территориальных зон

О-1 - Виды территориальных зон

3 - Предельное количество надземных этажей

(-) - Предельная высотность (в метрах)

Примечание:

- Требования к архитектурно-градостроительному облику распространяются на объекты капитального строительства и территории, полностью или частично размещаемые в пределах частей земельных участков, расположенных в границах территорий (Тип 1, Тип 2). Перечень видов разрешенного использования земельных участков, полностью или частично расположенных в границах территорий (Тип 1, Тип 2), в отношении которых предусматриваются требования к архитектурно-градостроительному облику объектов капитального строительства, определен в статье «Требования к архитектурно-градостроительному облику объектов капитального строительства» настоящих Правил.

1 **Перечень НПА об утверждении внесения изменений в Правила землепользования и застройки территории**

№ на карте	Дата НПА	Номер НПА
1	09.09.2024	2745/9
2	01.10.2024	3166/10
3	07.11.2024	3762/11
4	12.12.2024	4204/12
5	07.02.2025	311/2
6	07.02.2025	313/2

Должность	ФИО	Подпись	Дата	Государственное задание от 16.10.2024 № 834.7 (№ реестровой записи 289361001000000010001)		
И.о. директора	Н.Н. Зыкова			Московская область, городской округ Красногорск		
Руководитель мастерской № 2	Д.М. Паладопулос					
Нач. отд. № 1 мast. № 2	Д.А. Косенко					
ГИП отд. № 1 мast. № 2	Г.Г. Юрин			Внесение изменений в Правила землепользования и застройки территории (части территории) городского округа Красногорск Московской области в части корректировки градостроительных регламентов и порядка их применения	Стадия	Лист	Листов
Глав. спец. отд. № 1 мast. № 2	В.Ю. Парамонов				ГД	3	6
Глав. спец. отд. № 2 мast. № 2	А.В. Склярова						
				Карта градостроительного зонирования с установленными территориями, в границах которых предусматриваются требования к архитектурно-градостроительному облику объектов капитального строительства (Масштаб 1:10000 (Разработана в М 1:10000, выведено на печать в М 1:25000)	НИИ ПИ градостроительства ГАУ МО «НИиПИ градостроительства»	
Проверил	Д.М. Паладопулос					