ВНЕСЕНИЕ ИЗМЕНЕНИЙ В ГЕНЕРАЛЬНЫЙ ПЛАН ГОРОДСКОГО ОКРУГА КРАСНОГОРСК МОСКОВСКОЙ ОБЛАСТИ ПРИМЕНИТЕЛЬНО К НАСЕЛЕННОМУ ПУНКТУ Г. КРАСНОГОРСК

КАРТА ПЛАНИРУЕМОГО РАЗМЕЩЕНИЯ ОБЪЕКТОВ МЕСТНОГО ЗНАЧЕНИЯ ГОРОДСКОГО ОКРУГА КРАСНОГОРСК ПРИМЕНИТЕЛЬНО К НАСЕЛЕННОМУ ПУНКТУ Г. КРАСНОГОРСК

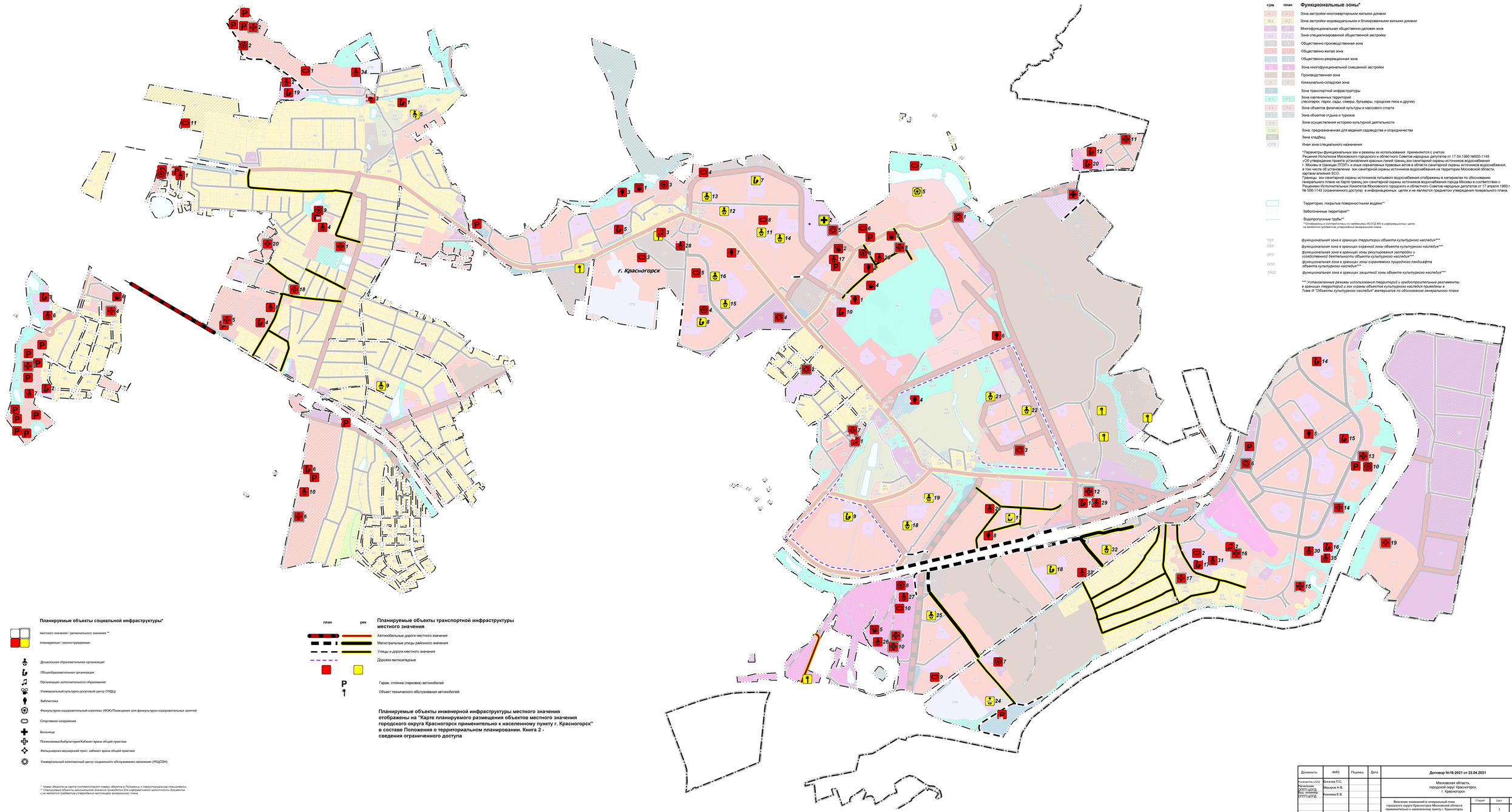

УСЛОВНЫЕ ОБОЗНАЧЕНИЯ

Границы

- городского округа Красногорск
- города Красногорск
- земельных участков, поставленных на кадастровый учет

Функциональные зоны*

суш	план	
Ж1	Ж1	Зона застройки многоквартирными жилыми домами
Ж2	Ж2	Зона застройки индивидуальными и блокированными жилыми домами
ОД1	ОД1	Многофункциональная общественно-деловая зона
ОД2	ОД2	Зона специализированной общественной застройки
ОД3	ОД3	Общественно-производственная зона
ОД4	ОД4	Общественно-жилая зона
ОД5	ОД5	Общественно-рекреационная зона
ОД6	ОД6	Зона многофункциональной смешанной застройки
П1	П1	Производственная зона
К1	К1	Коммунально-складская зона
Т1		Зона транспортной инфраструктуры
Р1	Р1	Зона озелененных территорий (лесопарки, парки, сады, скверы, бульвары, городские леса и другие)
Р4	Р4	Зона объектов физической культуры и массового спорта
Р5	Р5	Зона объектов отдыха и туризма
СН1		Зона осуществления историко-культурной деятельности
СН2		Зона, предназначенная для ведения садоводства и огородничества
СП3		Зона кладбищ
СП5		Иная зона специального назначения

*Параметры функциональных зон и режимы их использования применяются с учетом Решения Исполкома Московского городского и областного Советов народных депутатов от 17.04.1980 №500-1143 «Об утверждении проекта установления красных линий границ зон санитарной охраны источников водоснабжения г. Москвы в границах ЛПЗ71» и иных нормативных правовых актов в области санитарной охраны источников водоснабжения, в том числе об установлении зон санитарной охраны источников водоснабжения на территории Московской области, картам влияния ЗСО.
Границы зон санитарной охраны источников питьевого водоснабжения отображены в материалах по обоснованию генерального плана на Карте границ зон санитарной охраны источников водоснабжения города Москвы в соответствии с Решением Исполнительных Комитетов Московского городского и областного Советов народных депутатов от 17 апреля 1980 г. № 500-1143 (ограниченного доступа) в информационных целях и не являются предметом утверждения генерального плана.*

Территории, покрытые поверхностными водами**

Заблоченные территории**

Водопропускные трубы**

***Отображены в соответствии со сведениями ИСОГД МО и информационных целях, не являются предметом утверждения генерального плана*

ТЕР — *функциональная зона в границах территории объекта культурного наследия****

ОХР — *функциональная зона в границах охранной зоны объекта культурного наследия****

ЗРЗ — *функциональная зона в границах зоны регулирования застройки и хозяйственной деятельности объектов культурного наследия****

ОПЛ — *функциональная зона в границах зоны охраняемого природного ландшафта объекта культурного наследия****

ЗАЩ — *функциональная зона в границах защитной зоны объекта культурного наследия****

**** Установленные режимы использования территорий и градостроительные регламенты в границах территорий и зон охраны объектов культурного наследия приведены в Томе III "Объекты культурного наследия" материалов по обоснованию генерального плана*

Планируемые объекты социальной инфраструктуры*

местного значения / регионального значения **

планируемые / реконструируемые

- Дошкольная образовательная организация
- Общеобразовательная организация
- Организация дополнительного образования
- Универсальный культурно-досуговый центр (УКДЦ)
- Библиотека
- Физкультурно-оздоровительный комплекс (ФОК)/Помещения для физкультурно-оздоровительных занятий
- Спортивное сооружение
- Больница
- Поликлиника/Амбулатория/Кабинет врача общей практики
- Фельдшерско-акушерский пункт, кабинет врача общей практики
- Универсальный комплексный центр социального обслуживания населения (УКЦСОН)

** Номер объекта на карте соответствует номеру объекта в Положении о территориальном планировании*
*** Планируемые объекты регионального значения приведены для информативной целостности документа и не являются предметом утверждения настоящего генерального плана*

Планируемые объекты транспортной инфраструктуры местного значения

план	реж	
		Автомобильные дороги местного значения
		Магистральные улицы районного значения
		Улицы и дороги местного значения
		Дороги велосипедные
		Гараж, стоянка (парковка) автомобилей
		Объект технического обслуживания автомобилей

Планируемые объекты инженерной инфраструктуры местного значения отображены на "Карте планируемого размещения объектов местного значения городского округа Красногорск применительно к населенному пункту г. Красногорск" в составе Положения о территориальном планировании. Книга 2 - сведения ограниченного доступа

Должность	ФИО	Подпись	Дата	Договор №16-2021 от 22.04.2021		
Руководитель ЦОГД	Богачев П.С.			Московская область, городской округ Красногорск, г. Красногорск		
Начальник ОПП ЦОГД	Макаров Н.В.					
Главный архитектор ОПП ЦОГД	Кижнова Е.В.			Внесение изменений в генеральный план городского округа Красногорск Московской области применительно к населенному пункту г. Красногорск	Стадия	Лист	Листов
						1	3
Проверил	Макаров Н.В.			Карта планируемого размещения объектов местного значения городского округа Красногорск применительно к населенному пункту г. Красногорск. М 1:10000	АНГ и ПИ градостроительства ГАУ МО "НИиПИ градостроительства"	