ГЕНЕРАЛЬНЫЙ ПЛАН ГОРОДСКОГО ОКРУГА КРАСНОГОРСК МОСКОВСКОЙ ОБЛАСТИ

Карта несогласованных вопросов в части пересечения земельных участков с землями лесного фонда

УСЛОВНЫЕ ОБОЗНАЧЕНИЯ

Границы

- муниципальных районов, городских округов
- земельных участков, поставленных на кадастровый учёт
- насёленных пунктов
- насёленных пунктов с учётом территорий, имеющих двойное наложение в соответствии с данными государственного лесного реестра и Единого государственного реестра недвижимости и возможных к включению в границы населённого пункта по процедуре, предусмотренной законодательством Российской Федерации (территории несогласованных вопросов)

Функциональные зоны *

- Зона многоквартирной жилой застройки
- Зона застройки индивидуальными и блокированными жилыми домами
- Многофункциональная общественно-деловая зона
- Зона специализированной общественной застройки (зона размещения объектов социального, бытового, образовательного, культурного и религиозного назначения)
- Общественно-производственная зона
- Общественно-жилая зона
- Общественно-рекреационная зона
- Зона многофункциональной смешанной застройки
- Производственная зона
- Зона объектов коммунального назначения
- Зона сельскохозяйственных угодий
- Зона, предназначенная для ведения садоводства и дачного хозяйства
- Зона объектов сельскохозяйственного производства
- Зона озелененных и благоустроенных территорий
- Зона осуществления рекреационной деятельности
- Зона лесов
- Зона объектов физической культуры и массового спорта
- Зона объектов отдыха и туризма
- Рекреационно-жилая зона индивидуальной жилой застройки
- Рекреационно-жилая зона
- Зона историко-культурной деятельности
- Зона искусственных земельных участков
- Зона кладбищ
- Зона крематориев
- Иная зона специального назначения
- Зона объектов автомобильного транспорта
- Зона объектов железнодорожного транспорта
- Зона водных объектов

Территории несогласованных вопросов

- земельные участки, имеющие пересечения с землями лесного фонда, в целях проведения процедуры в соответствии с Федеральным законом № 280-ФЗ от 29.07.2017 "О внесении изменений в отдельные законодательные акты Российской Федерации в целях устранения противоречий в сведениях государственных реестров и установления принадлежности земельного участка к определенной категории земель"

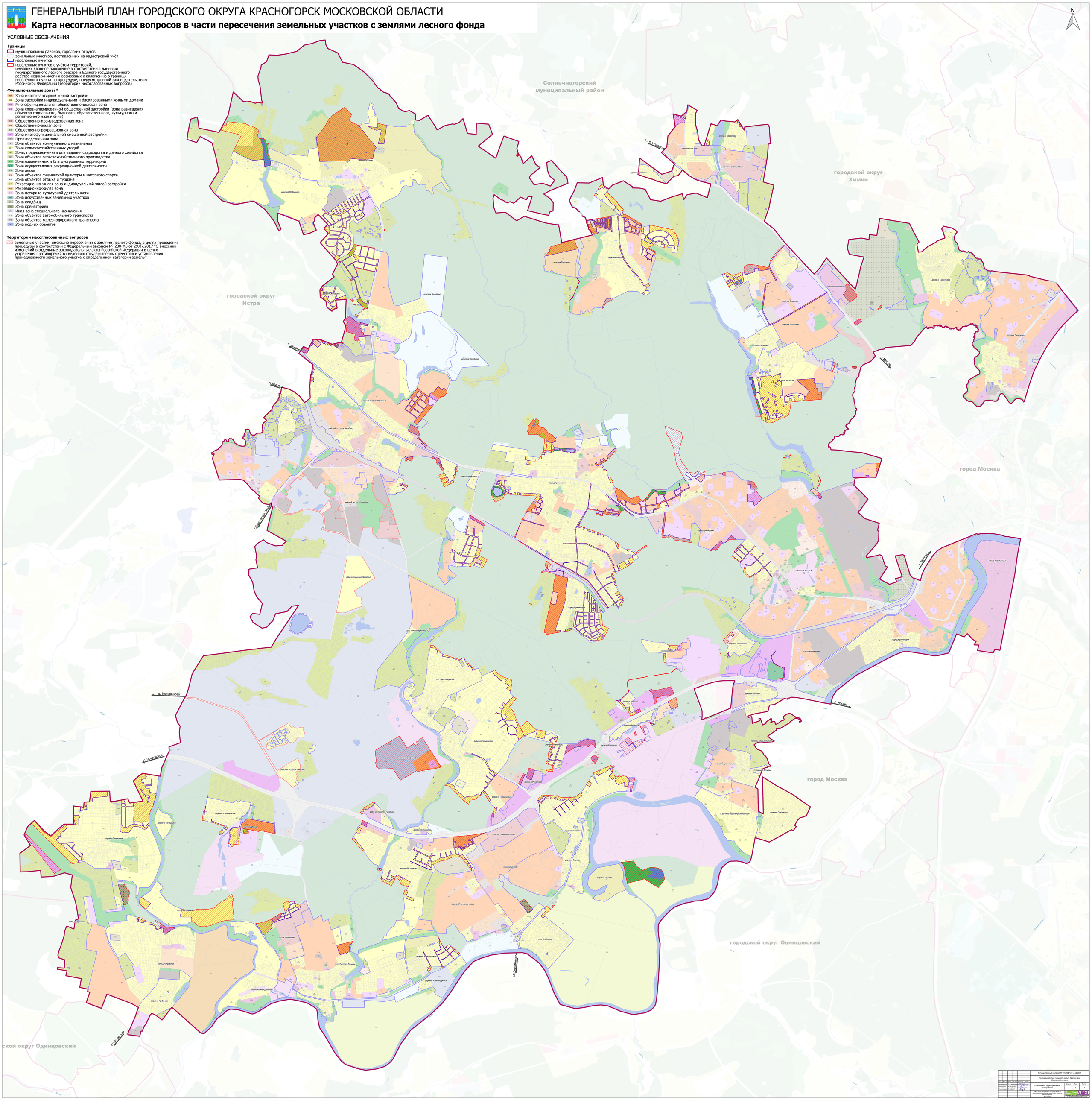

						Государственный контракт №ФТС/2017 от 17.11.2017	
						Генеральный план городского округа Красногорск Московской области	
Изм.	Кол.уч.	Лист	Nдок.	Подпись	Дата		
Разработал		Л.А.Ананьева				Положение о территориальном планировании	Стадия	Лист	Листов
Гл.специалист		Т.А.Сербина					Р	1	1
Нач.отдела		Н.А.Шаповалова							
Нач.отдела		Н.А.Шаповалова				Карта несогласованных вопросов на части пересечения земельных участков с землями лесного фонда М 1:100000	ИГСН