

Внесение изменений в правила землепользования и застройки территории (части территории) городского округа Красногорск Московской области применительно к части территории ориентировочной площадью 68,5 га вблизи д. Сабурово, включая земельные участки с кадастровыми номерами 50:11:0020204:92, 50:11:0020204:94, 50:11:0020204:95, 50:11:0020204:97, 50:11:0020204:362, 50:11:0020204:363, 50:11:0020204:377, 50:11:0020204:378, 50:11:0020204:498, 50:11:0020204:499, 50:11:0020204:500, 50:11:0020204:501

Карта градостроительного зонирования с отображением границ населённых пунктов, входящих в состав городского округа, границ зон с особыми условиями использования территорий, границ территорий объектов культурного наследия и границ территорий исторических поселений (по сведениям ЕГРН)

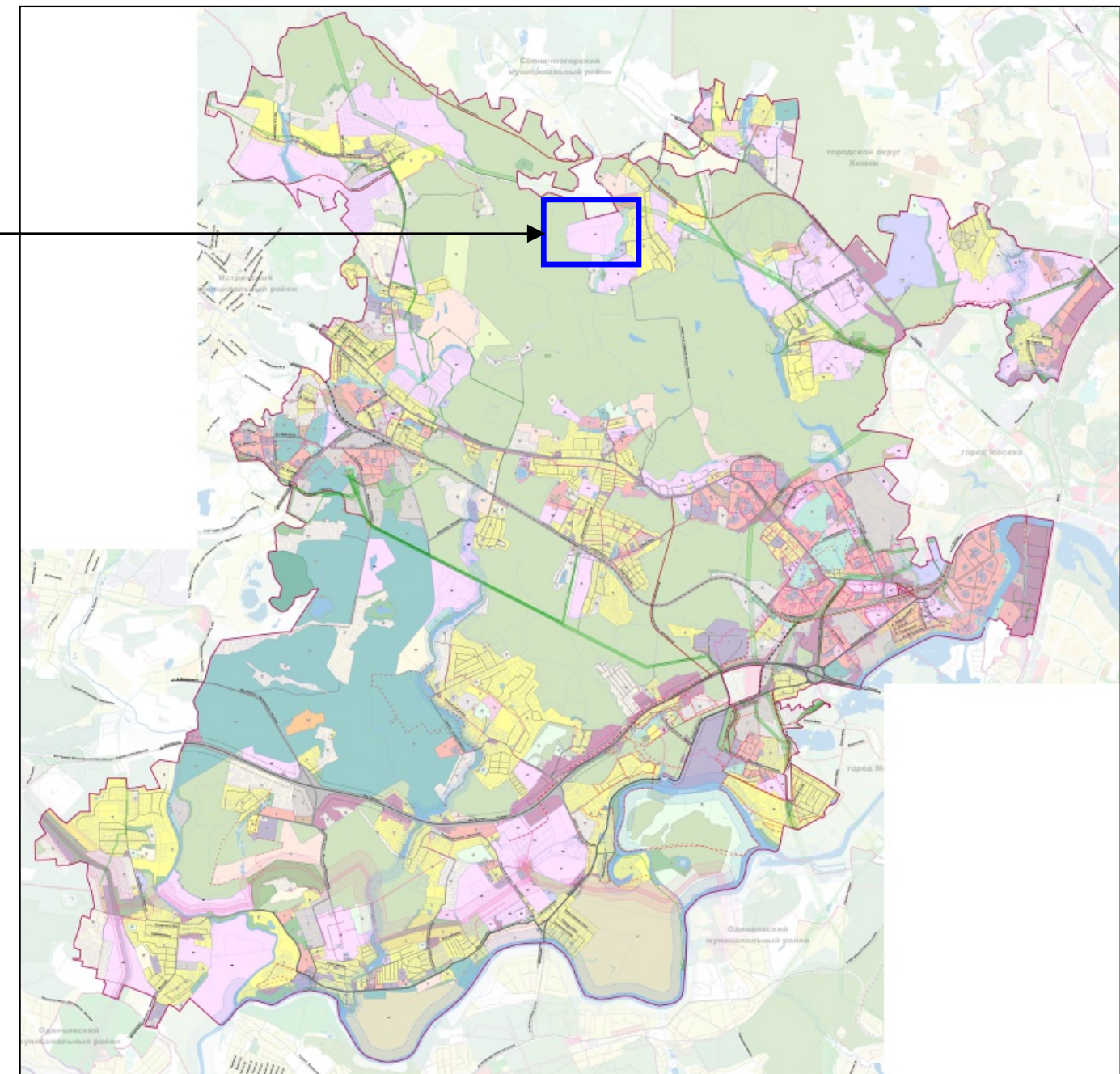
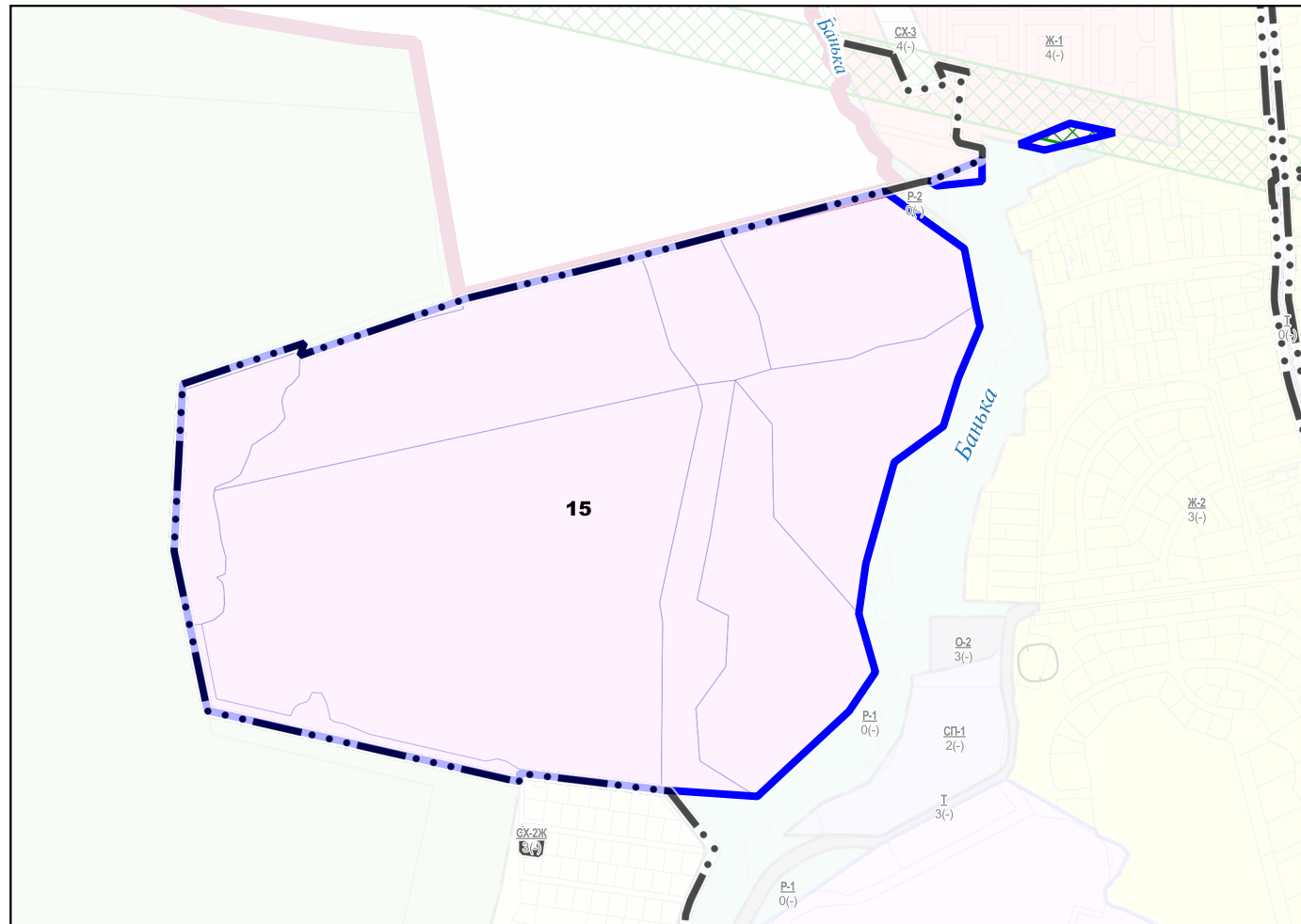

Условные обозначения

Границы

- городской округа
- населенных пунктов
- земельных участков
- территориальной зоны
- подзоны
- зоны осуществления деятельности по комплексному развитию территории

Территориальные зоны

- КРТ Зона комплексного развития территории

Зоны с особыми условиями использования территорий

- Охранная зона объектов электросетевого хозяйства (ЛЭП, подстанций)

						Договор подряда № 9-9/3-21-АТП от 26.03.2021			
						Московская область, городской округ Красногорск			
Изм.	Кол.уч.	Лист	№ док.	Подпись	Дата	Внесение изменений в правила землепользования и застройки территории (части территории) городского округа Красногорск Московской области применительно к части территории ориентировочной площадью 68,5 га вблизи д. Сабурово, включая земельные участки с кадастровыми номерами 50:11:0020204:92, 50:11:0020204:94, 50:11:0020204:95, 50:11:0020204:97, 50:11:0020204:362, 50:11:0020204:363, 50:11:0020204:377, 50:11:0020204:378, 50:11:0020204:498, 50:11:0020204:499, 50:11:0020204:500, 50:11:0020204:501	Стадия	Лист	Листов
Ген. директор	Е.И. Свиридов							1	1
Нач. отдела	Д.З. Гриднев								
Отв. исполнит.	Т.В. Бурметьева					Карта градостроительного зонирования с отображением границ населённых пунктов, входящих в состав городского округа, границ зон с особыми условиями использования территорий, границ территорий объектов культурного наследия и границ территорий исторических поселений (по сведениям ЕГРН). Масштаб 1:10 000	Агентство Территориального Планирования		