ГЕНЕРАЛЬНЫЙ ПЛАН ГОРОДСКОГО ОКРУГА КРАСНОГОРСК МОСКОВСКОЙ ОБЛАСТИ

Карта несогласованных вопросов в части территорий Министерства обороны Российской Федерации

УСЛОВНЫЕ ОБОЗНАЧЕНИЯ

Границы

- муниципальных районов, городских округов
- земельных участков, поставленных на кадастровый учёт
- насёленных пунктов
- насёленных пунктов с учётом территорий, имеющих двойное наложение в соответствии с данными государственного лесного реестра и Единого государственного реестра недвижимости и возможных к включению в границы населённого пункта по процедуре, предусмотренной законодательством Российской Федерации (территории несогласованных вопросов)

Функциональные зоны *

- Зона многоквартирной жилой застройки
- Зона застройки индивидуальными и блокированными жилыми домами
- Многофункциональная общественно-деловая зона
- Зона специализированной общественной застройки (зона размещения объектов социального, бытового, образовательного, культурного и религиозного назначения)
- Общественно-производственная зона
- Общественно-жилая зона
- Общественно-рекреационная зона
- Зона многофункциональной смешанной застройки
- Производственная зона
- Зона объектов коммунального назначения
- Зона сельскохозяйственных угодий
- Зона, предназначенная для ведения садоводства и дачного хозяйства
- Зона объектов сельскохозяйственного производства
- Зона озелененных и благоустроенных территорий
- Зона осуществления рекреационной деятельности
- Зона лесов
- Зона объектов физической культуры и массового спорта
- Зона объектов отдыха и туризма
- Рекреационно-жилая зона индивидуальной жилой застройки
- Рекреационно-жилая зона
- Зона историко-культурной деятельности
- Зона искусственных земельных участков
- Зона кладбищ
- Зона крематориев
- Иная зона специального назначения
- Зона объектов автомобильного транспорта
- Зона объектов железнодорожного транспорта
- Зона водных объектов

Территории несогласованных вопросов

- земельный участок с кадастровым номером 50:11:0040108:869, незаконно выбывший из ведения Минобороны России
- кварталы 3, 8, 461, 471, 6, 15, 33, 38, 381, 30 Нахабинского участкового лесничества Московского лесничества Минобороны РФ, частично входящие в границы населенных пунктов ГО Красногорск Московской области
- части замельного участка 50:11:0040109:37 в соответствии с решением Арбитражного суда Московской области (дело №А41-77834/14)

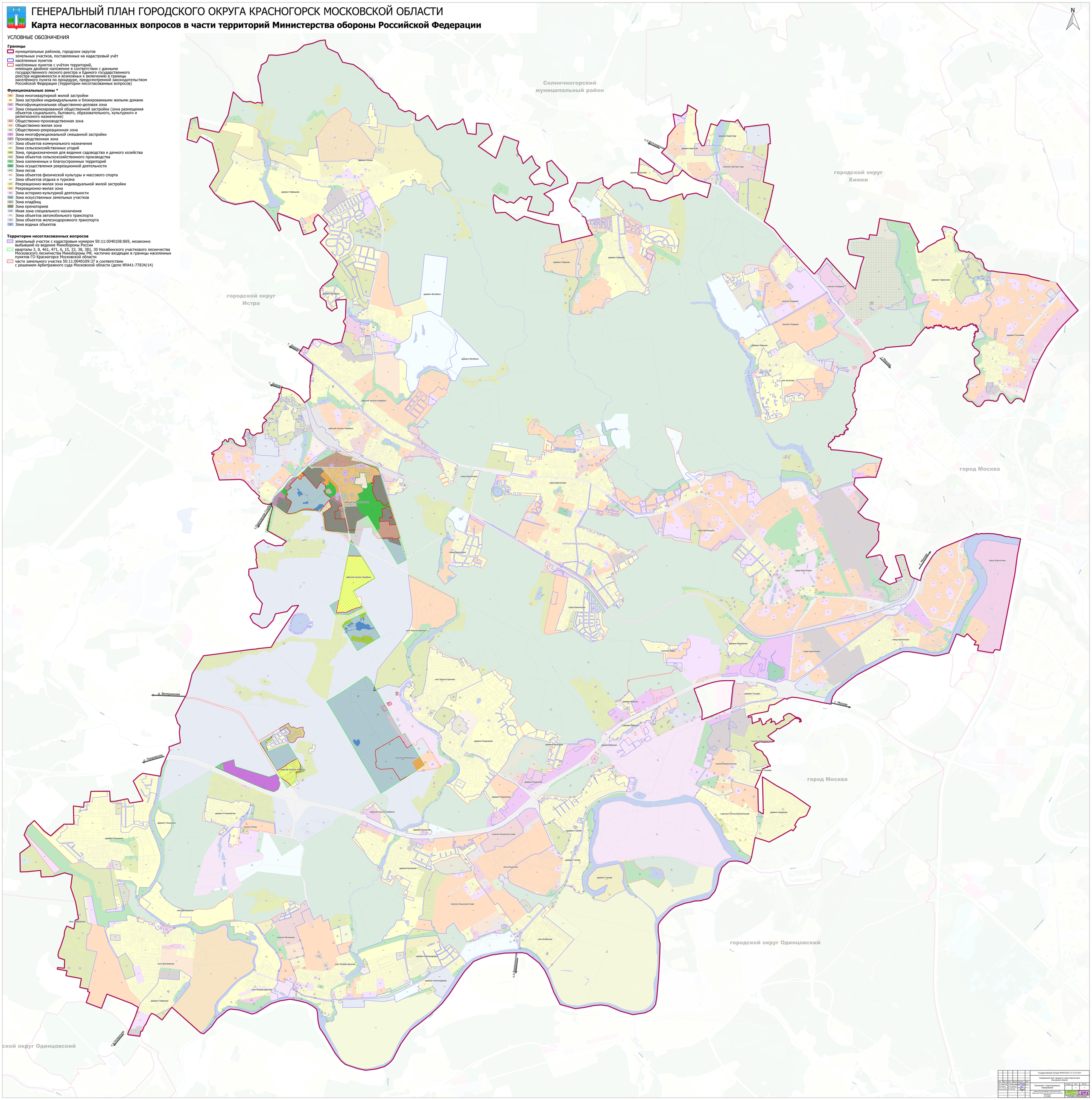

							Государственный контракт №ФТС/2017 от 17.11.2017
							Генеральный план городского округа Красногорск Московской области
Изм.	Кол.уч.	Лист	№ док.	Подпись	Дата		Положение о территориальном планировании
Рук. разработки		Л.А.Ахмедова					Стадия: Лист: Листов:
Нач.отдела		Е.А.Сурдина					П 1 1
Исп.эксперт		Л.А.Шестова					ИГСИ
							Российская Федерация, 119049, г. Москва, Ленинский пр-т, д.8, стр.1, эт.4, пом.I, ком.1